



 **ENGELS**
BAKSTEEN



Steenfabriek Engels Helden bv
Postbus 7147, 5980 AC Panningen
Steenstraat 8^b, 5981 AE Panningen
Telefoon +31 (0)77 3060495
Fax +31 (0)77 3060105
E-mail: sales@engels-helden.nl

Steenfabriek Engels Oeffelt bv
Kruispunt 26
5441 BP Oeffelt
Telefoon +31 (0)485 361444
Fax +31 (0)485 362747
E-mail: sales@engels-oeffelt.nl

**Locatie Helden: Gevelbaksteen
Handvorm**



**Locatie Oeffelt: Gevelbaksteen
Vormbak / Tighel-brik® /
Handvorm**



Locatie Oeffelt: Straatbaksteen



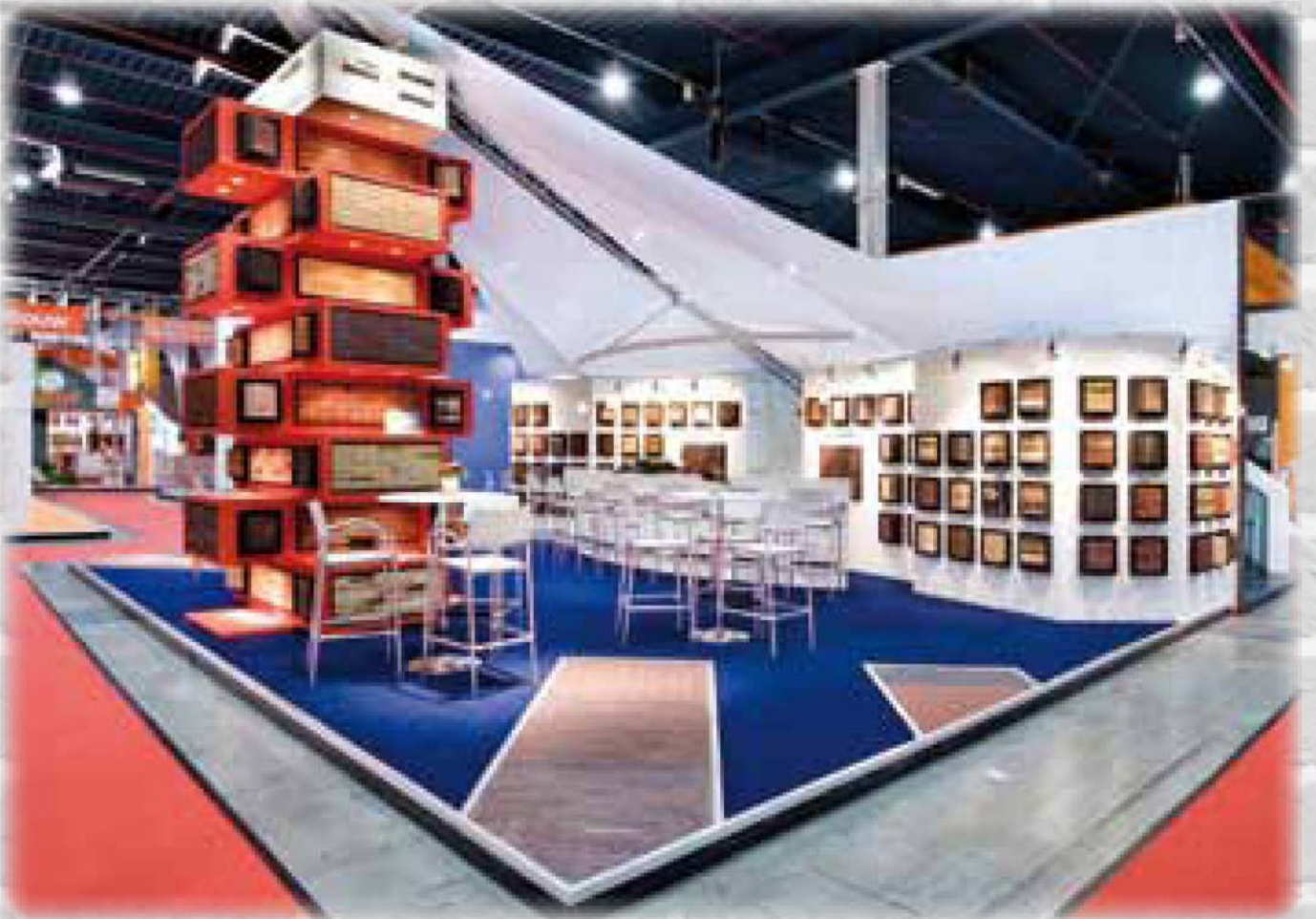

Pagina

2	Locatiegegevens
3	Collage
4	Inhoudsopgave
5	Inhoudsopgave
6	Traditie
7	Productie
8	100 jaar bakstenen
9	100 jaar bakstenen
	Locatie Helden
	Collectie Nostalgia (handvorm)
10	Bruinbezand
11	Ravenzwart
12	Aubergine
13	Ametist
14	Inka
15	Engels rustiek
16	Zwart bezaagseld
17	Zwart blauw bezaagseld
18	Peelparel
19	Obsidiaan
20	Imperial
21	Wijnbergen
22	Acacia
23	Etna
24	Doetinchem
25	Engels rustiek gereduceerd
26	Escorial
27	Donkerrood
28	La Meuse
29	La Meuse gesinterd
30	La Meuse gereduceerd
31	Nouveau Meuse
32	Rosso
33	Rosso bont
34	Provinciaals oranje
35	Oranje genuanceerd
36	Oranje blauw bont
37	Limburgs oranje bont
38	Engels oranje
39	Avondgloed
40	Oranje blauw bezaagseld
41	Jeremy mix
42	Herfstloof
43	Oud zalm
44	Hoeversteen
45	Rood boszand
46	Koper rood
47	Koper roodbont
48	Tiffany
49	Klassiek rood
50	Wapper
51	Hopper
52	Rood boszand gereduceerd
53	Magma
54	Blauw paars antiek
55	Oud Roosendaal
56	Toendra
57	Taiga
58	Engels exclusief
59	Violet
60	Kameleon
61	Rood bezaagseld
62	Donkerrood gereduceerd
63	Rood bezaagseld gereduceerd
64	Antiek rood

Pagina

65	Baltic Amber
66	Royal Emmerald
67	Faience
68	Kashmire
69	Mystique
70	Carthago Carrera
71	Carthago
72	Barnsteen
73	Canyon
74	Fiori grijs
75	Geel rose zilverzand
76	Roma
77	Collage
	Collectie Meren (handvorm)
78	Como
79	Huron
80	Baikal
81	Onega
82	Ladoga
83	Tobo
84	Vostok
85	Ohrid
86	Tanganyika
87	Collage
	Collectie Retro-Antiek (handvorm)
96	Hoeversteen antiek
97	Tiffany antiek
88	Pompeii antiek WF-Pompeii DF
89	Pompeii antiek DF
90	Hermitage antiek WF
90	Hermitage DF
91	Hermitage antiek DF
91	Hermitage antiek DF
92	Renaissance antiek WF
92	Renaissance DF
93	Renaissance antiek DF
93	Renaissance antiek DF
94	Toscane antiek WF
94	Toscane DF
95	Toscane antiek DF
95	Toscane antiek DF
98	Pompeii clamp
98	Renaissance antiek clamp
99	Toscane antiek clamp
99	Pompeii clamp met frog
100	Collage
101	Collage
	Locatie Oeffelt
	Collectie Authentic (vormbak)
102	Oeffelt exclusief
103	Barossa
104	Durga
105	Krafla
106	Sonora
107	Purper bezand
108	Natuurrood
109	Aubergine
110	Sepia
111	Carbon
112	Warmrood
113	Oranjerood
114	Bruin
115	Rood bruin genuanceerd
116	Balmoral bruin
117	Argaman bont

Pagina

118	Rood paars gereduceerd
119	Cotto
120	Flora
121	Royal Rosso
122	Vintage
123	Grisea-smook
124	Sahara
125	Oasen
126	Yellow Sun
127	Old English Red
128	Ordos
129	Arctica
130	Tanami
131	Vulkano
132	Antika
133	Marmo rood
134	Argoniet
135	Eldorado
136	Guatavita
137	Nevada
	Export Variations
138	Langley Red
138	Witham Red
139	Westley Red
139	Whitchurch Mixture
140	Rufford Brown
140	Cromwell Buff
141	Old English Buff Multi
141	Yellow Sun
142	Old English Red Multi
142	Waveney Red Blend
143	Old Hanbury Blend
143	Moreton Red Multi
144	Wensum Red Blend
144	Sandringham Red Blend
145	Bure Valley Blend
145	Pavlov
146	Foessa
146	Alton Red Multi
147	Wetworth Red Multi
147	Old Cottage Red
148	Collage
149	Collage
	Collectie Tighel-Brik® (onbezand)
150	Ferro
151	Chiara
152	Purper onbezand
153	Opaline-smook
154	Rosata
155	Polar
156	Thar
157	Gobi
158	Negev
159	Tirari
160	Mosagaat smook
161	Kalahari
162	Zagora
163	Oxydo
164	Amarante
165	Rookkwarts
166	Sardonyx
167	Morene
168	Grafiet
169	Rhodoniet
170	Cedro

Pagina

171	Ebbe
172	Teak
173	Purper bont gereduceerd
174	Gabbro
175	Fumé
176	Quarzite
177	Iroko
178	Granito
179	Collage
180	Collage
181	Mojave
182	Knorre
183	Knorre
184	Oxydo Knorre
185	Quarzite Knorre
186	Granito Knorre
187	Collage
	Collectie Mountains (handvorm)
188	Fogo
189	Tharsis
190	Toba
191	Katmai
192	Thera
193	Pavlov
194	Foessa
195	Bass Rock
196	Colima
197	Teide
198	Ok
199	Pollux
200	Eiger
201	Castle Rock
202	Erta
203	Ararat
204	Cerre Negro
205	Butak
206	Guntur
207	Salina
208	Tatra
209	Oeral
210	Olympus
211	Collage
	Straatbakstenen
212	Paars
213	Rood grofzand
214	Zwart
215	Paars genuanceerd
216	Rood grofzand genuanceerd
217	Rood genuanceerd
218	Bruin
219	Bruin bont
220	Paars blauw TB
221	Paars genuanceerd TB
222	Bruin bont TB
223	Collage
224	Certificaten
225	Certificaten
226-249	Collage
250	Verpakkingen
251	Contact gegevens
252	Index alfabetisch
253	Index alfabetisch
254	Notitieblad

 Traditie in baksteen

De stenen van **Steenfabriek Engels** schrijven geschiedenis. Sinds de oprichting van het familiebedrijf, ruim een eeuw geleden, is in de productiewijze het één en ander veranderd, maar de hoogwaardige kwaliteit en de karakteristieke eigenschappen van de gevelstenen bleven behouden.

 Brick tradition

The bricks manufactured by **Brick factory Engels** are making history. From the foundation of the family company, more than a century ago, the way of manufacturing our bricks has changed through the years, but the high-quality and the character of our bricks is still the same.

 Backstein Tradition

Die Backsteine der **Steenfabriek Engels** haben Geschichte geschrieben. Seit der Gründung des Familienbetriebes, vor mehr als einem Jahrhundert, hat sich einiges geändert. Die Herstellungsprozedur wurde ständig weiterentwickelt und optimiert. Dabei haben wir die hochwertige Qualität und die charakteristischen Merkmale unserer Backsteine stets erhalten.

 Tradition en brique

Les briques de la briqueterie **Engels** ont écrit l'histoire. Depuis la création de la société familiale, il y a déjà plus qu'un siècle, beaucoup de choses sont changées dans le procédé de fabrication, mais la qualité extraordinaire et les propriétés spécifiques des briques de parement ont été maintenues.

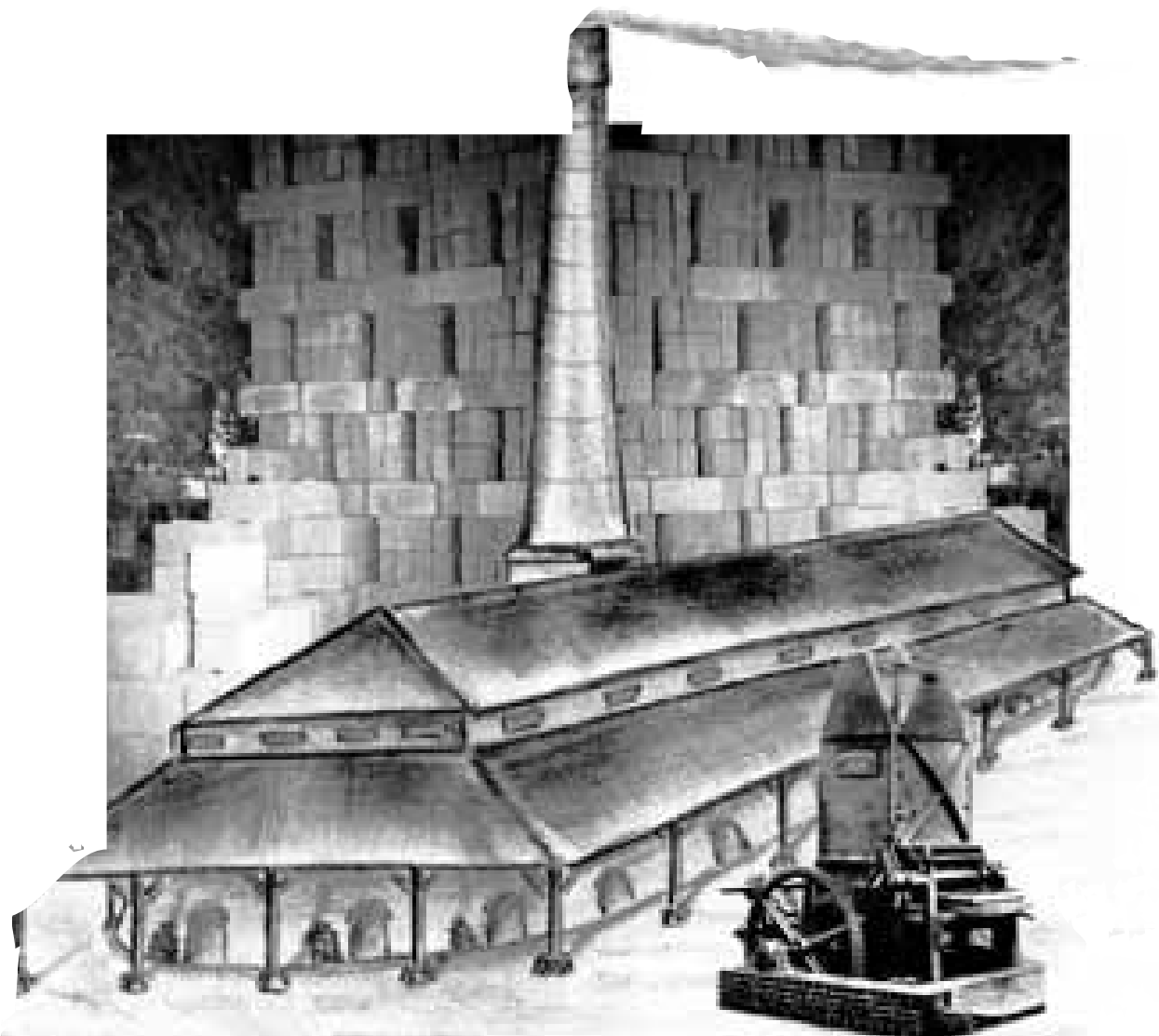

 Via volautomatische installaties, drooginrichtingen en modern gestuurde tunnelovens, vinden zo'n 100 miljoen gevelstenen jaarlijks hun weg in Nederland en ver erbuiten.

 Through fully automatic installations, dry chambers and modern tunnel kilns, about 100 million bricks find their way into the Netherlands and far beyond the Dutch boundary.

 Mittels vollautomatischen Anlagen, Trockeneinrichtungen und modern gesteuerte Tunnelöfen, finden jährlich etwa 100 Millionen unserer Backsteine den Weg in die Niederlande und fern ausserhalb unserer Landesgrenzen.

 Au moyen d'installations complètement automatisées, de séchoirs adaptés et de fours gérés informatiquement, chaque année, 100 millions de briques trouvent leur destination aux Pays Bas et en dehors.



 **ENGELS**
BAKSTEEN

100 jaar bakstenen van Engels

Zo rond 1912 is Leopold H.H. Engels, zoon van Franciscus J.M. (Leonardus) Engels en kleinzoon van Johannes Michael Engels, die burgemeester was in de gemeente Helden van 1815 tot 1846, begonnen met een steenfabriek aan de Steenstraat in die tijd "de Huishoek" in Panningen. Hij was landbouwer van beroep, net als z'n vader, was hiervoor ook opgeleid, maar twijfelde aan de toekomst in de landbouw.



De vergunning voor het oprichten van een steenfabriek is door Leopold Engels aangevraagd op 23 maart 1913 en afgegeven op 5 mei 1913 door burgemeester en wethouders van Helden. Datum oprichting volgens Kamer van Koophandel is 25 maart 1913 onder de naam Steenfabriek Leopold Engels N.V. welke in 1961 is omgezet in de besloten vennootschap Steenfabriek Leopold Engels B.V. waarna de naam in 2004 is gewijzigd in Steenfabriek Engels Helden B.V.

Aan het einde van de 19e en het begin van de 20e eeuw zijn er in Nederland vele steenfabrieken opgericht. Het was de tijd dat de steden flink moesten uitbreiden want de mensen trokken van het platteland naar de stad op zoek naar werk in de opkomende industrie. Er waren veel bakstenen nodig voor huizen, fabrieken, spoorwegen (stations en viaducten), wegen en overheidsgebouwen. In Panningen waren vanaf 1913 twee steenfabrieken gevestigd die samen aan ruim 100 mensen werk verschaften en hierdoor voor de gemeenschap in Helden van grote betekenis waren.

Rond de eeuwwisseling werd er een nieuw type oven ontwikkeld, namelijk de ringoven. Dit was het moment dat men de stenen ging bakken op een vaste locatie en zo ook het begin van Steenfabriek Engels. Voorheen bouwde men een veldoven daar waar klei aanwezig was en er gebouwd werd. Als de gebouwen klaar waren brak men de veldoven af en

ging naar de volgende locatie. Door de grotere aantallen bakstenen die nodig waren maakte men in de regel gebruik van ringovens voor metselstenen en kamerovens voor straatstenen.



Deze ringvlam- en zigzagovens waren efficiënter in energieverbruik en leverden ook bakstenen van betere kwaliteit dan de eerdere veldovens. De investering was groter, maar door uiteindelijk lagere productiekosten en betere kwalitatieve eindproducten van deze bedrijven legden de veldovens het loodje.

Steenfabriek Leopold Engels werkte in aanvang met paardenkracht om de klei te mengen en plastisch te maken, maar na enige tijd deed ook hier de stoommachine haar intrede. Stoomsteenfabriek was destijds ook op het dak van de ovenhal te lezen. Voor de tweede wereldoorlog had Engels reeds elektromotoren om de pers en de mengers aan te drijven. Deze motoren en de eigen vrachtauto werden echter door de bezetter in beslag genomen. De fabriek heeft tijdens een groot deel van de oorlog stil gelegen. De schoorsteen werd door de bezetter met springstof verwoest waardoor er veel schade was ontstaan. Na de bevrijding werden de schoorsteen, de gebouwen en het machinepark snel hersteld. Er waren namelijk dringend stenen nodig voor de opbouw van het land.

Het bakken van stenen ging het hele jaar door maar het handvormen en drogen van stenen gebeurde alleen in de maanden dat er op een natuurlijke manier gedroogd kon worden wat betekende dat een deel van de werknemers 's winters thuis moest blijven. In de jaren vijftig werd er een 'automatische' drogerij gebouwd en vanaf toen kon men het hele jaar door produceren. Voorheen werden er alleen van april tot oktober stenen gevormd en gedroogd, maar vanaf dat moment was er voor iedereen het hele jaar werk.

Het persen van de stenen werd systematisch verder gemechaniseerd waardoor men meer stenen kon produceren en het lichamelijke zware werk verdween. De machines werden groter en sneller en de productieaantallen, soorten en kleuren namen toe. Steenfabriek Engels bouwde in 1965 haar eerste





tunneloven (Zehner) welke in 1985 is vervangen voor een grotere moderne tunneloven (Hassler). In 1996 werden een zetmachine en ontladingsmachine geplaatst waarna in 1997 een tweede tunneloven werd bijgebouwd waarmee de capaciteit verdubbelde. In 2004 werd Steenfabriek Hagens te Oeffelt (gemeente Boxmeer) overgenomen, dit bedrijf werd reeds in 1898 opgericht als Steenfabriek Het Kruispunt. Deze fabriek heeft in de jaren verschillende eigenaren gehad. De familie Hagens die het bedrijf van 1954 tot 2004 voerden, hadden dezelfde bedrijfsfilosofie en hierdoor is de integratie van dit bedrijf binnen Engels Baksteen zeer voorspoedig verlopen.

Continu verbeteren van - en investeren in kleivoorbewerking, persen, droogsystemen, automatisch stapelen, verpakken, kwaliteitscontrole, marketing en arbo-omstandigheden door de vier generaties Engels samen met de inzet van vele medewerkers hebben er in geresulteerd dat Engels Baksteen nu een belangrijke en gewaardeerde speler is, niet alleen op de Nederlandse maar ook op de Europese baksteenmarkt. Export is in de jaren van groei een belangrijke afzetmarkt geworden. Export vindt plaats naar o.a. Engeland, Ierland, Duitsland, België, Polen, Tsjechië, Slowakije, Hongarije, Litouwen, Rusland, Denemarken en Zweden.

De fabriek in Panningen heeft de capaciteit om ruim 60 miljoen bakstenen per jaar te produceren in meer dan 100 verschillende sorteringen in het oorspronkelijke handvorm karakter. De fabriek in Oeffelt heeft de capaciteit om 50 miljoen bakstenen per jaar te produceren in handvorm, vormbak en wasserstrich. Naast gevelstenen worden in Oeffelt ook straatbakstenen (A 4-12) geproduceerd. 100 jaren van investeren in het productieapparaat heeft geresulteerd in twee moderne fabrieken welke kleurvaste bakstenen fabriceren van hoge kwaliteit. Met de twee productielocaties in Panningen en Oeffelt waar met veel inzet door eigenaren en medewerkers gewerkt wordt aan de toekomst van alle betrokkenen, klanten, omgeving en het milieu, blijft het bedrijf voor Nederland en ook Europa een groeidiamant. Het zoeken naar innovatieve duurzame productontwikkelingen en nemen van energiebesparende maatregelen horen bij het dagelijkse 'maatschappelijk verantwoord' ondernemen door Engels Baksteen.

Engels baksteen gaat zeer bewust om met grondstoffenwinning en milieu. Na de kleiwinning wordt het winningsgebied aan de natuur teruggegeven in het kader van 'ruimte voor de

rivieren' en wordt er door Staatsbosbeheer zogenoemde 'natte' natuurontwikkeling gerealiseerd waarin flora en fauna zich ongeremd kunnen ontwikkelen.

Engels Baksteen heeft zich geconformeerd aan de meerjarenaafspraken Energie-Efficiency MJA-3 met het ministerie van Economische zaken over het terugdringen van het energieverbruik en de daaraan gekoppelde CO₂-uitstoot.

Als familiebedrijf heeft Engels veel aandacht voor het welzijn van de werknemers. Door de sector op Europees niveau gemaakte afspraken over stofbeheersing vinden stelselmatig een praktische toepassing op de werkvloer. Geluid is gereduceerd, de machineveiligheid gewaarborgd en de voor de mens gevaarlijke handelingen zijn in overwegende mate gemechaniseerd.

Voor het hergebruiken van spoelwater en afvalzand, het afzuigen van stof en het zuiveren van rookgassen maken we gebruik van installaties welke voldoen aan de Europese BREF welke de stand van de techniek voor de keramische industrie beschrijft. Hierdoor kan Engels voldoen aan de strenge eisen m.b.t. stof op de



werkplek en uitstoot van rookgassen.

Kwaliteit en duurzaamheid gaan hand in hand bij Engels Baksteen. De levensduur van onze producten is één van de belangrijkste aspecten in relatie tot de werkelijke milieubelasting. Door de eeuwen heen is bewezen dat keramische producten een zeer lange levensduur hebben. Dat heeft zowel een relatie met de esthetische- als met de technische eigenschappen. Engels Baksteen levert alle gevelbakstenen onder CE markering, NL-BSB certificaat en KOMO certificering volgens NEN-EN 771-1 en BRL1007.

De straatbakstenen worden geleverd onder CE markering, NL-BSB certificaat en KOMO certificering volgens NEN-EN 1344 en BRL2360.

Engels een naam met garantie voor kwaliteit.





16050001

16250001

BRUINBEZAND

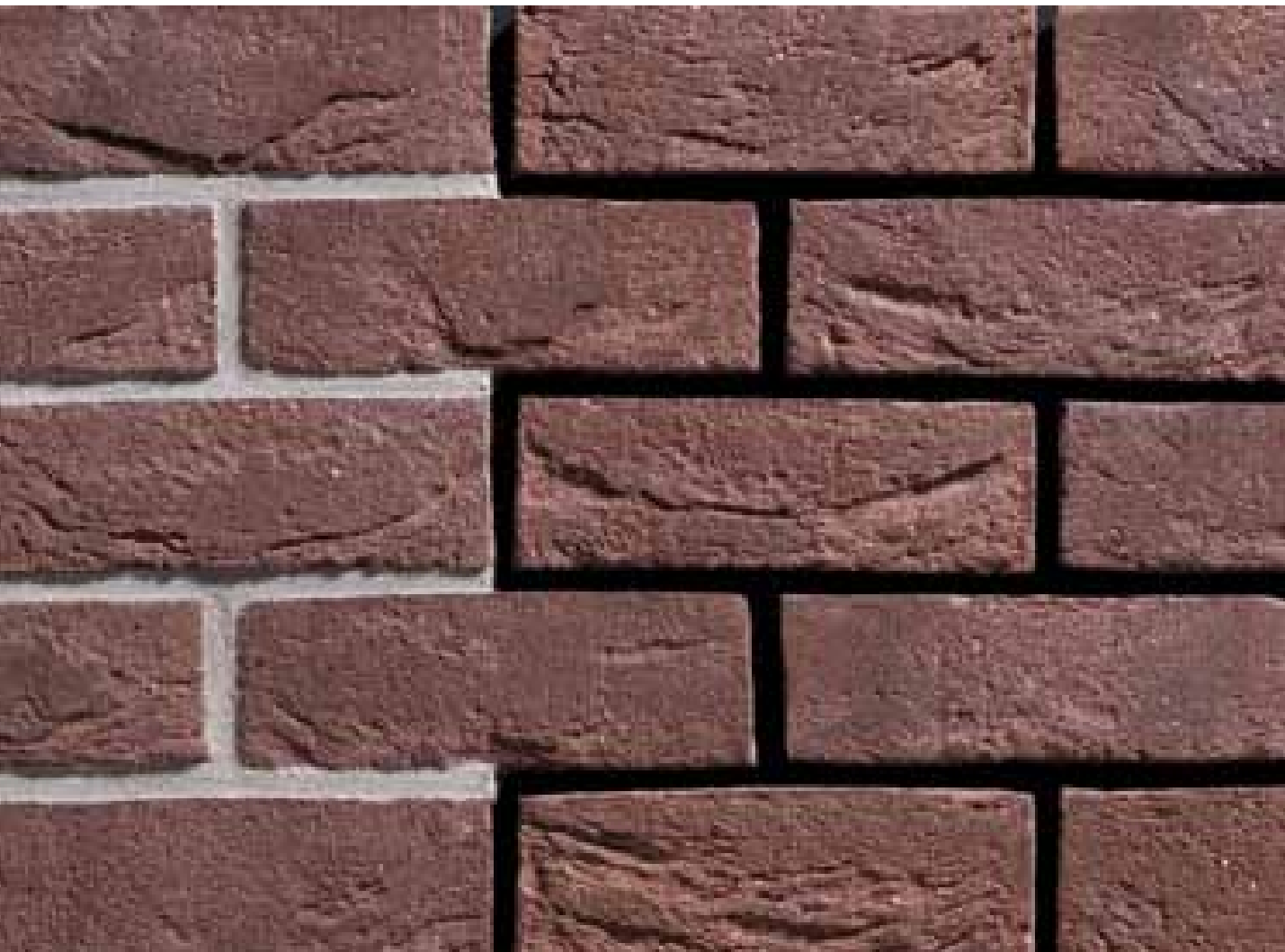

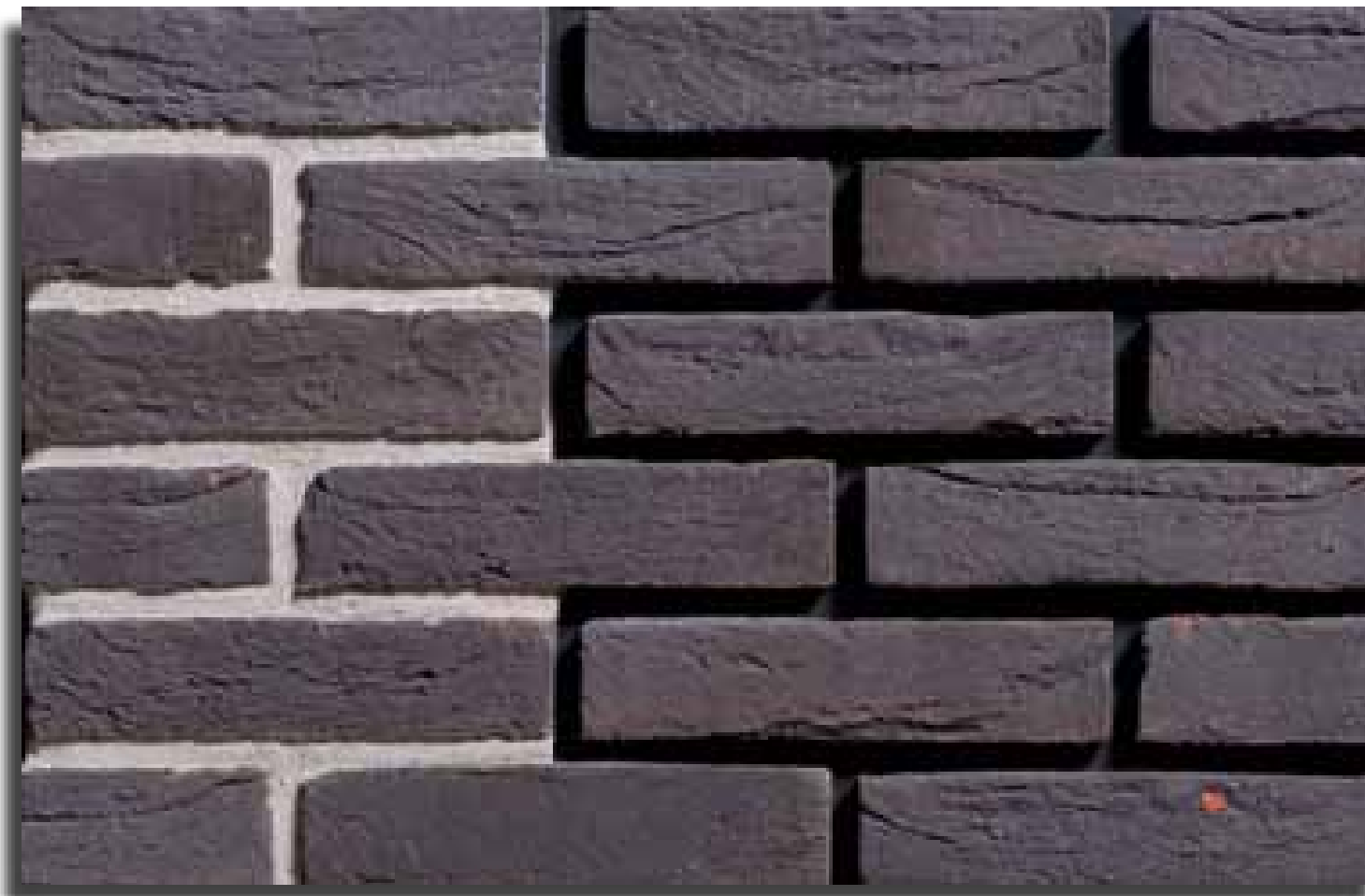

RAVENZWART

16040101

16250101





16040201

16250201

AUBERGINE



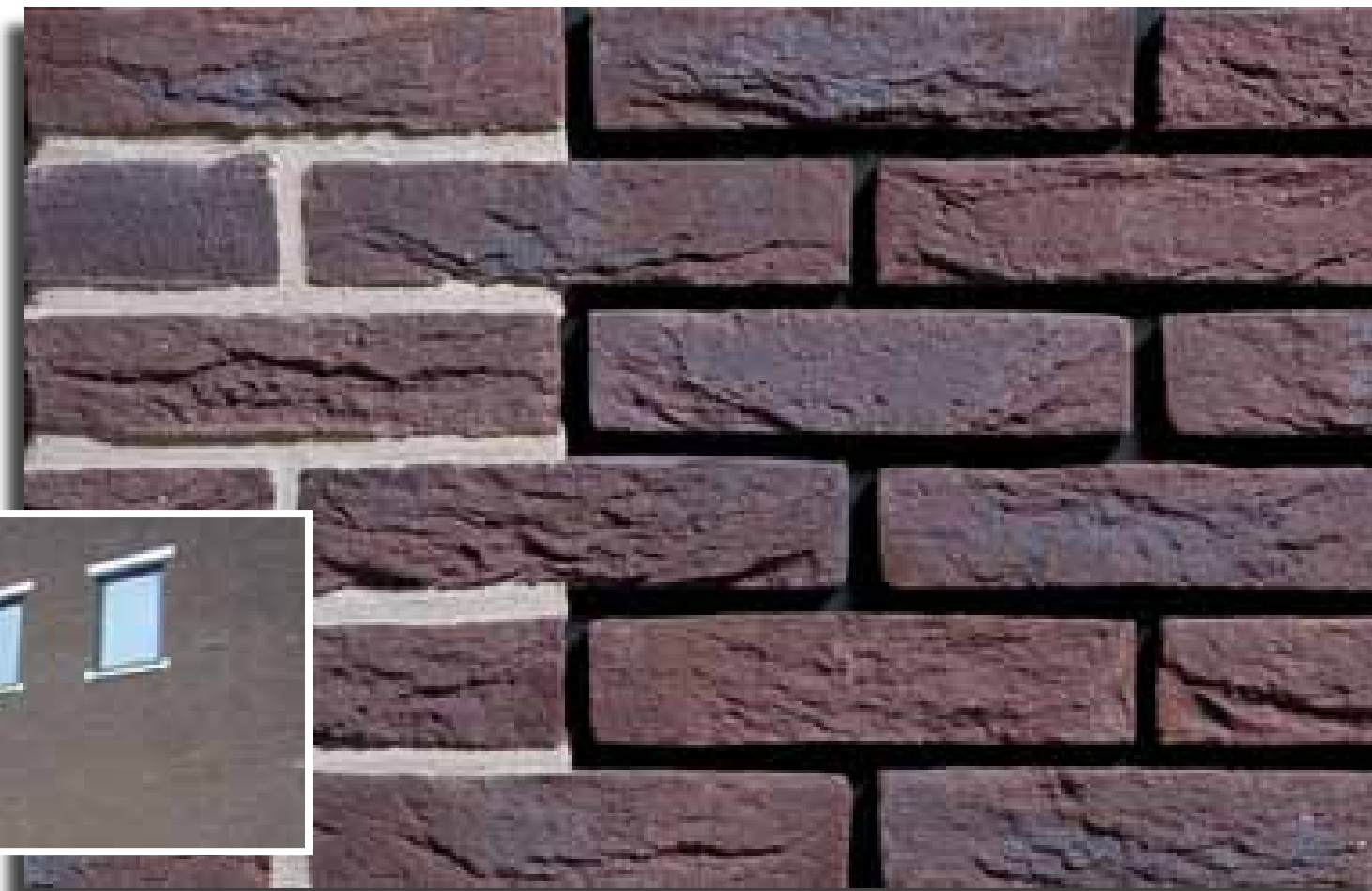
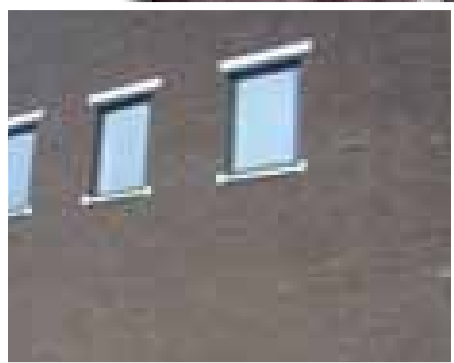

AMETIST

16040301

16250301

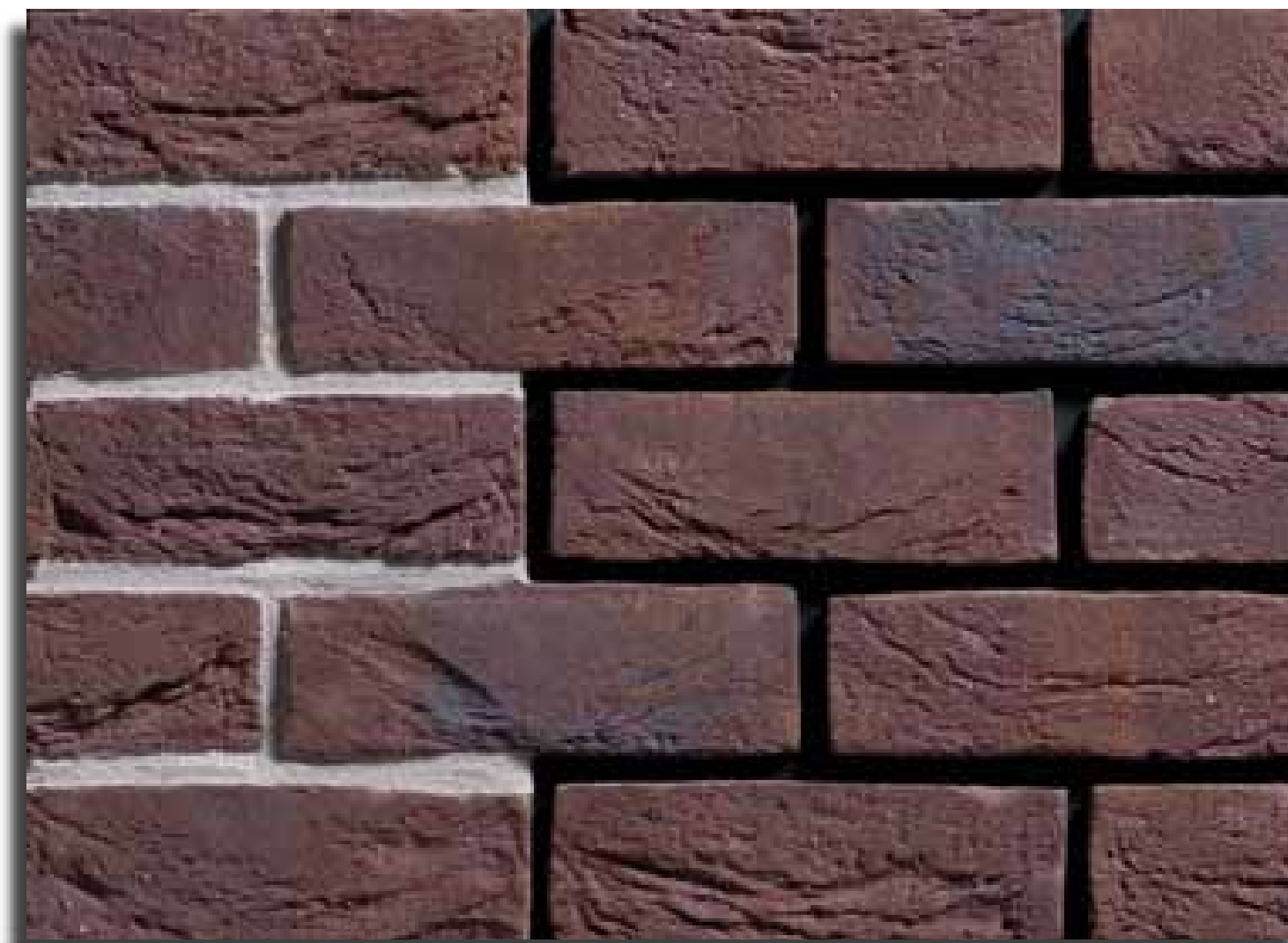



16040401

16250401

INKA

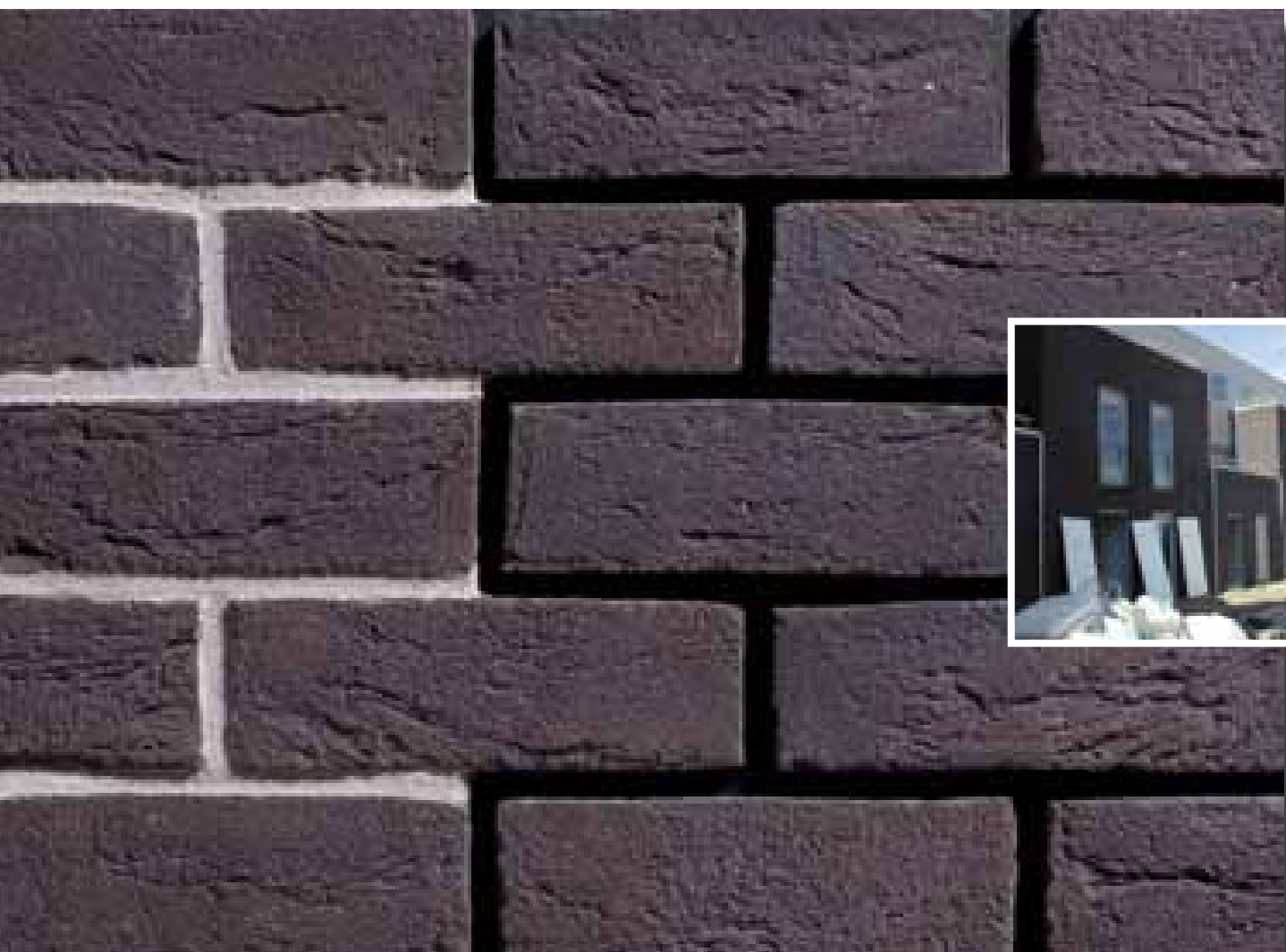

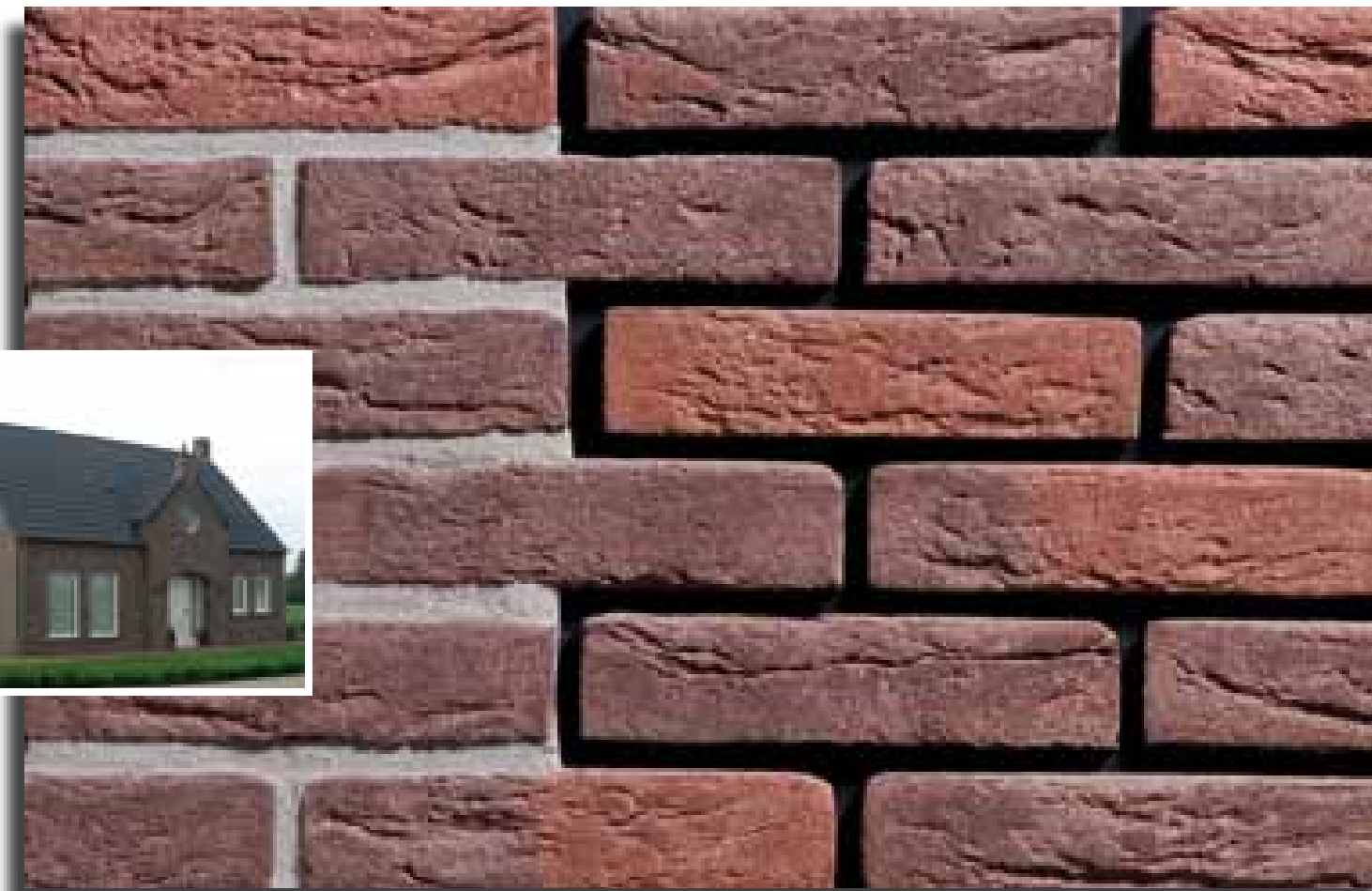

ENGELS RUSTIEK

16050501

16250501

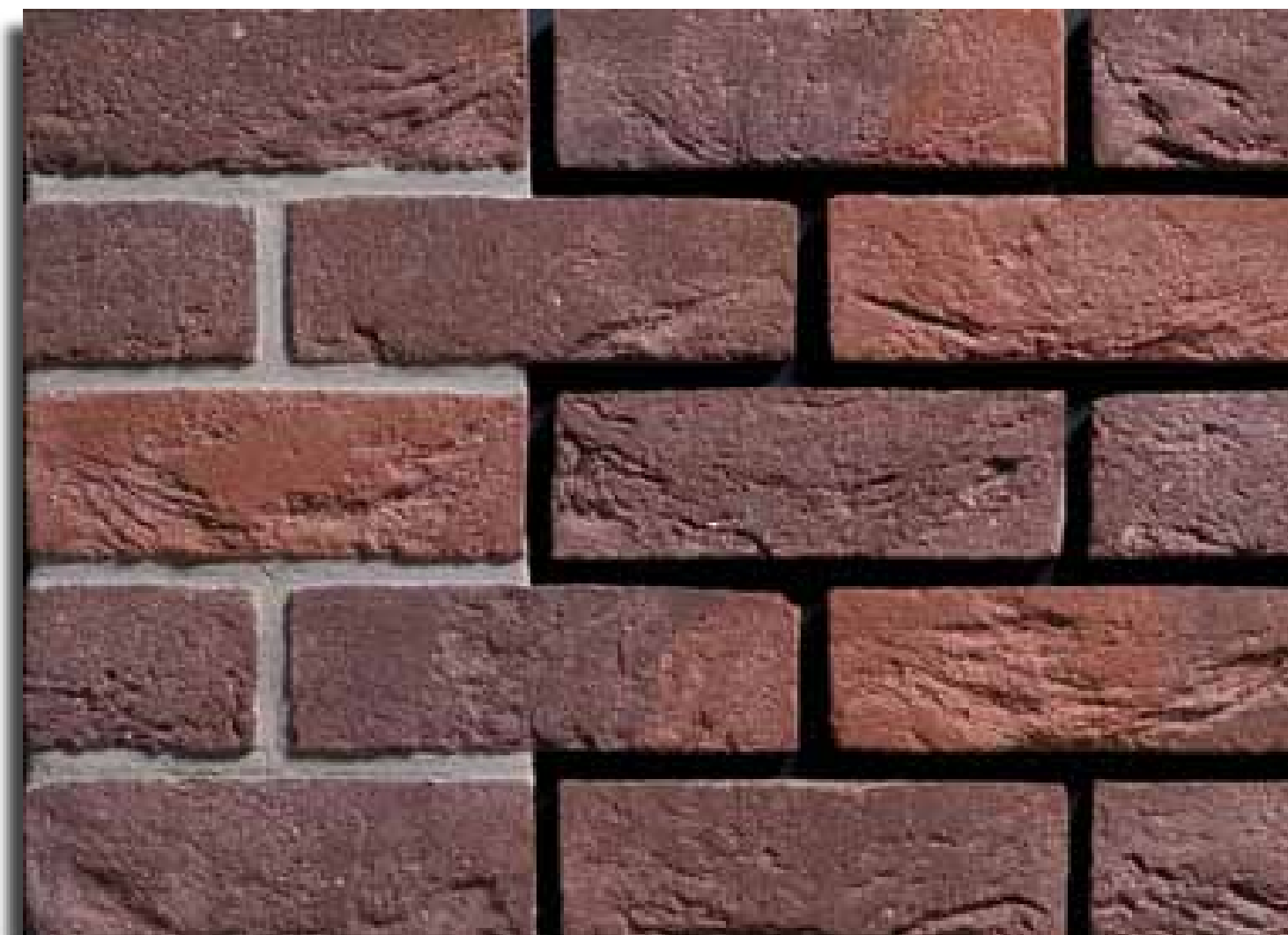



16040601

16250601

ZWART BEZAAGSELD





ZWART BLAUW BEZAAGSELD

16040701

16250701



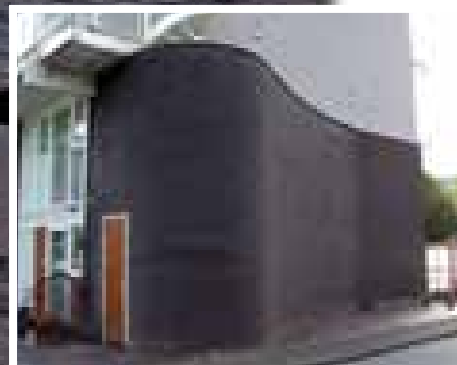

16040801

16250801

PEELPAREL





OBSIDIAAN

16040901

16250901



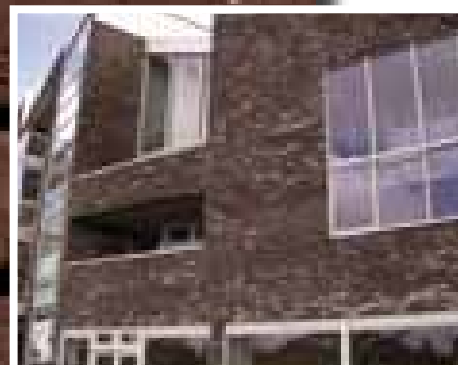

16051101

16251101

IMPERIAL



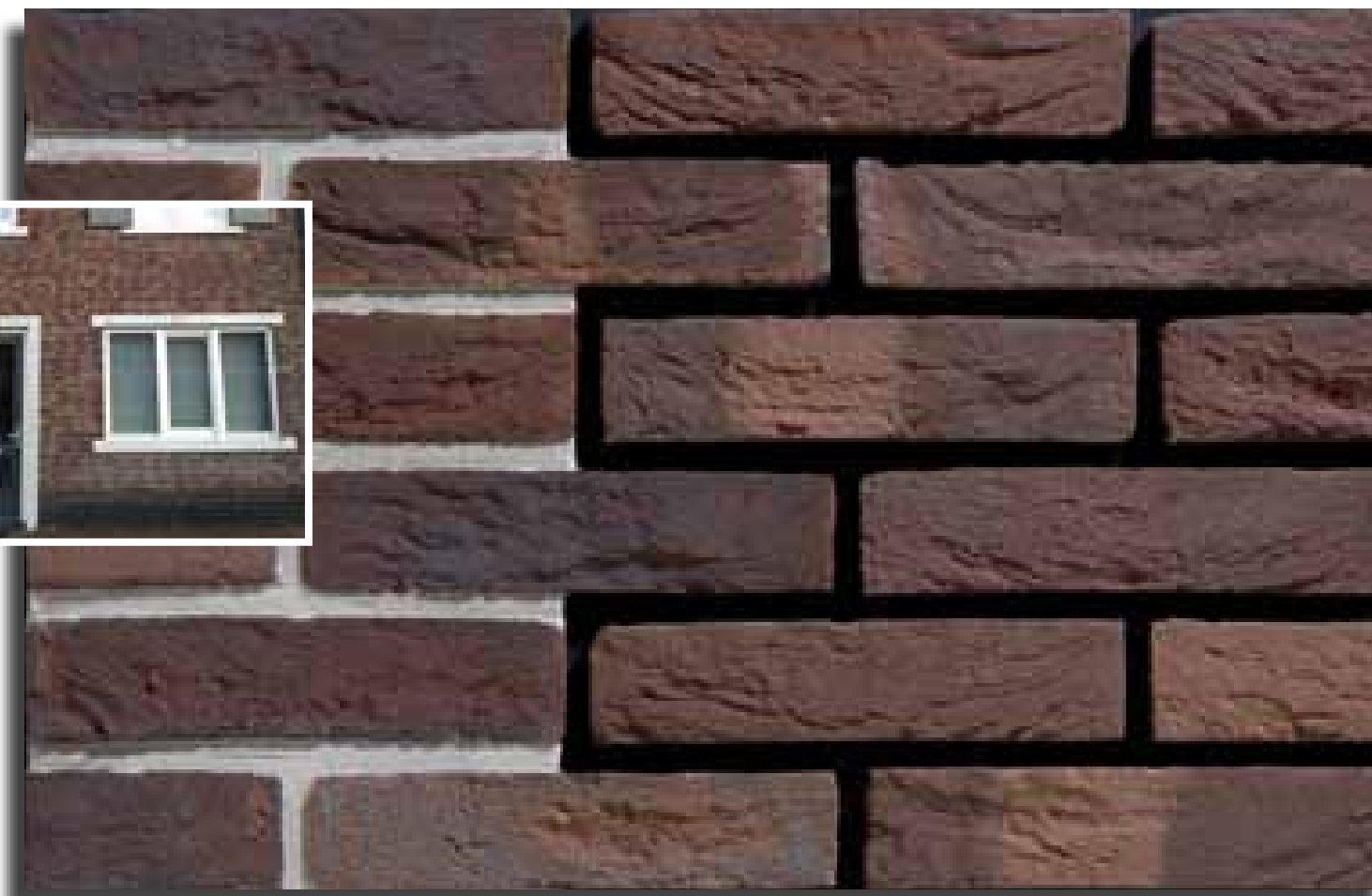

WIJNBERGEN

16051121

16251121

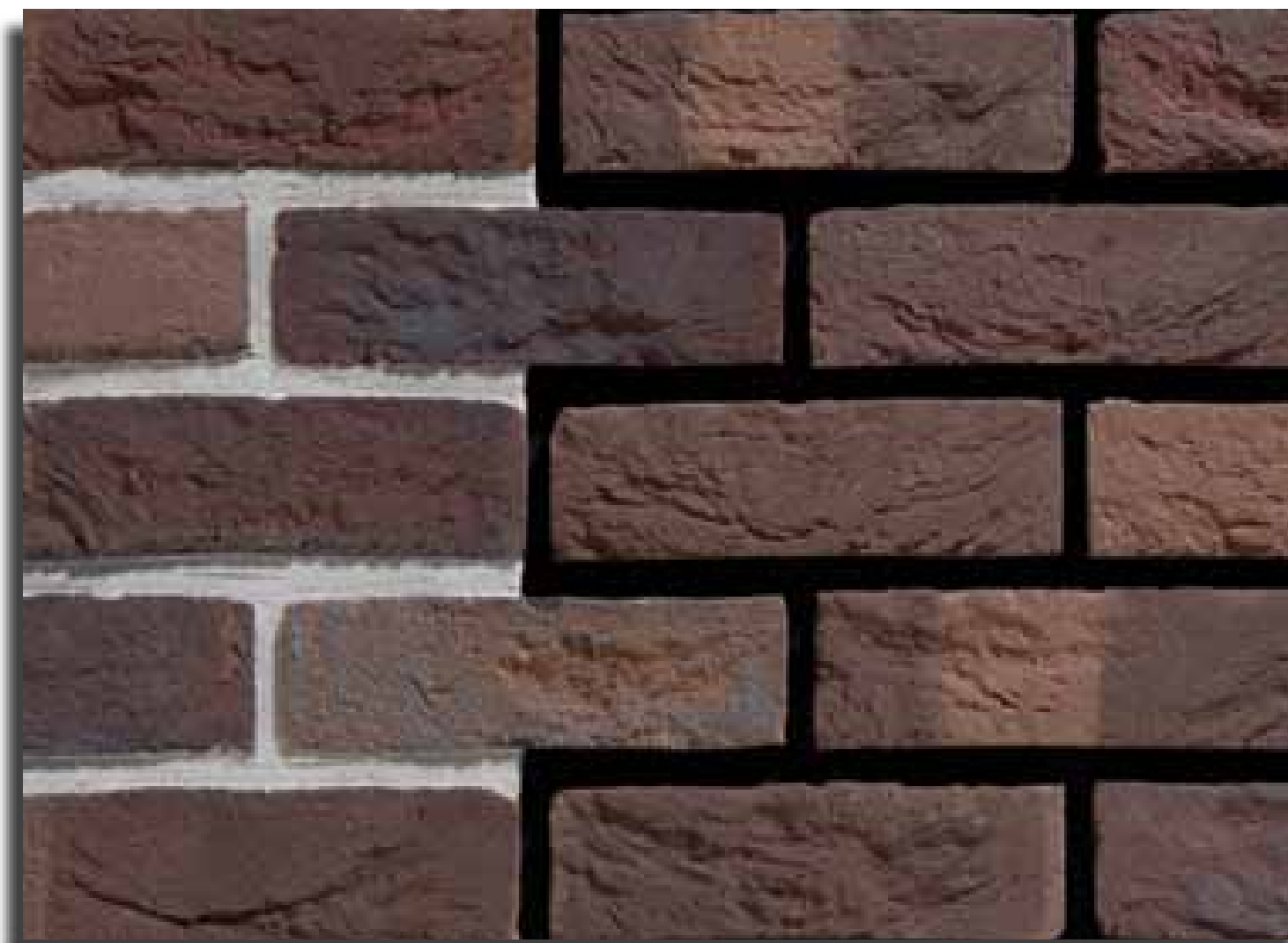

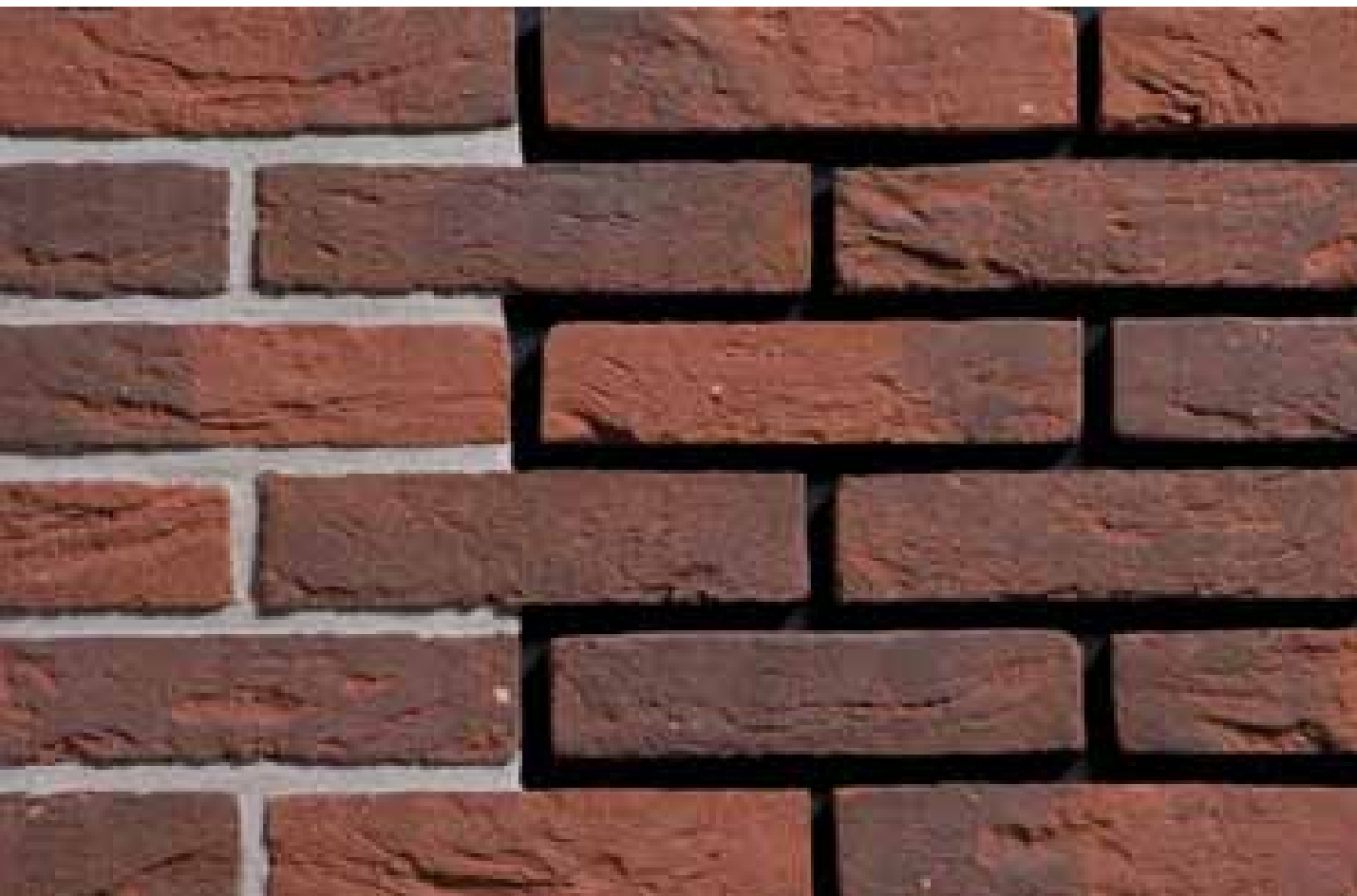

16051201

16251201

ACACIA





ETNA

16041301

16251301

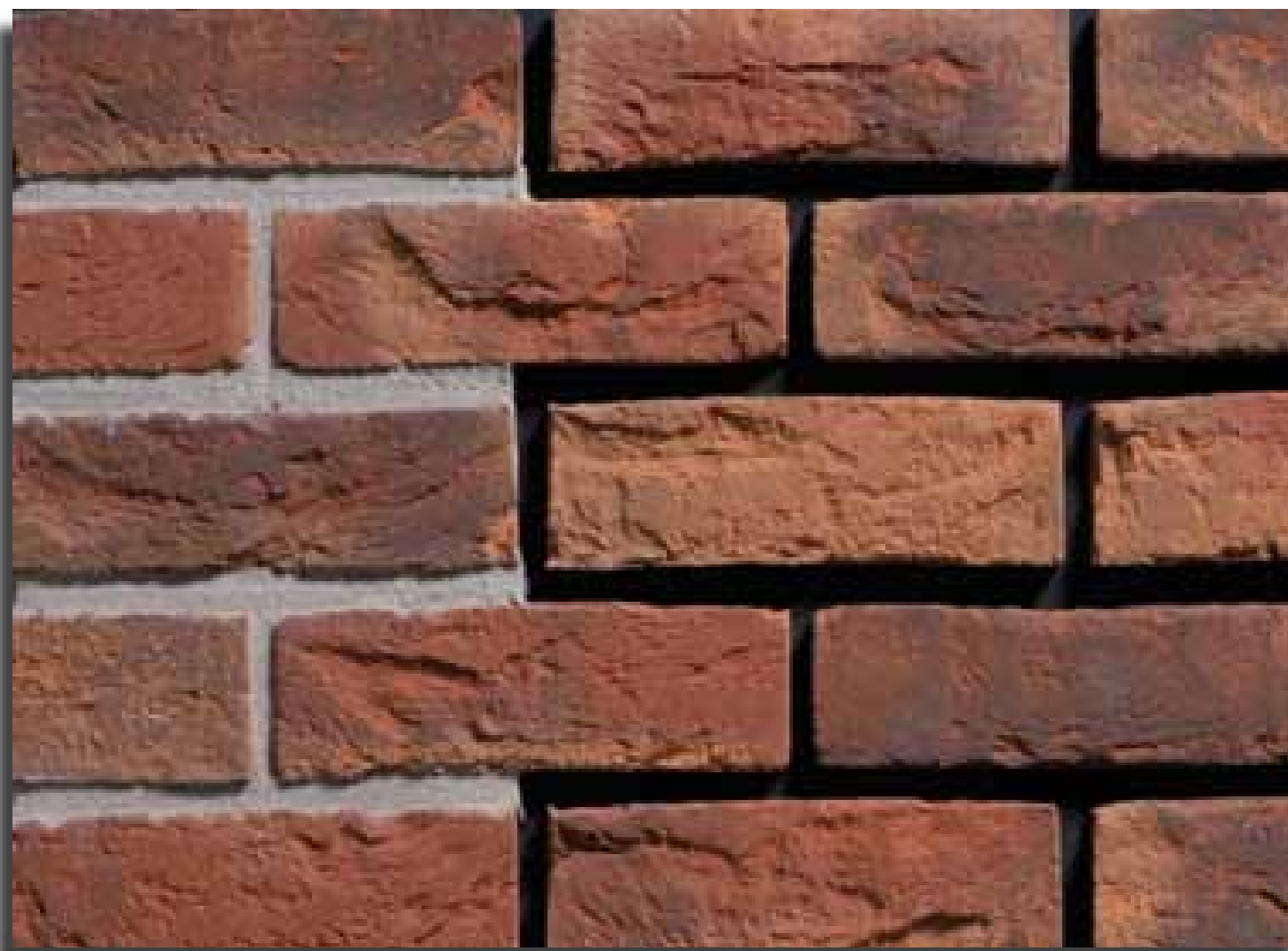

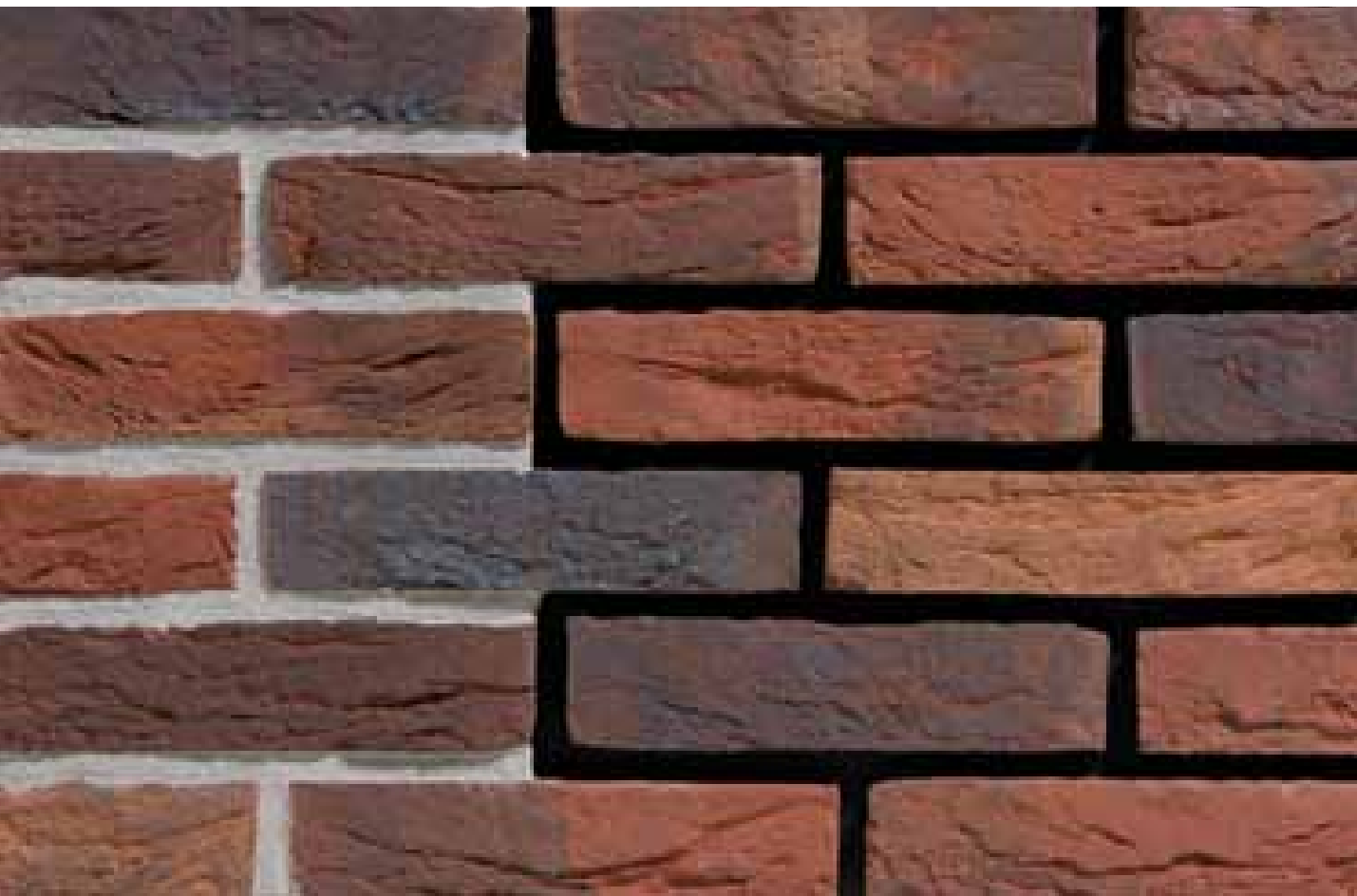

16051421

16251421

DOETINCHEM

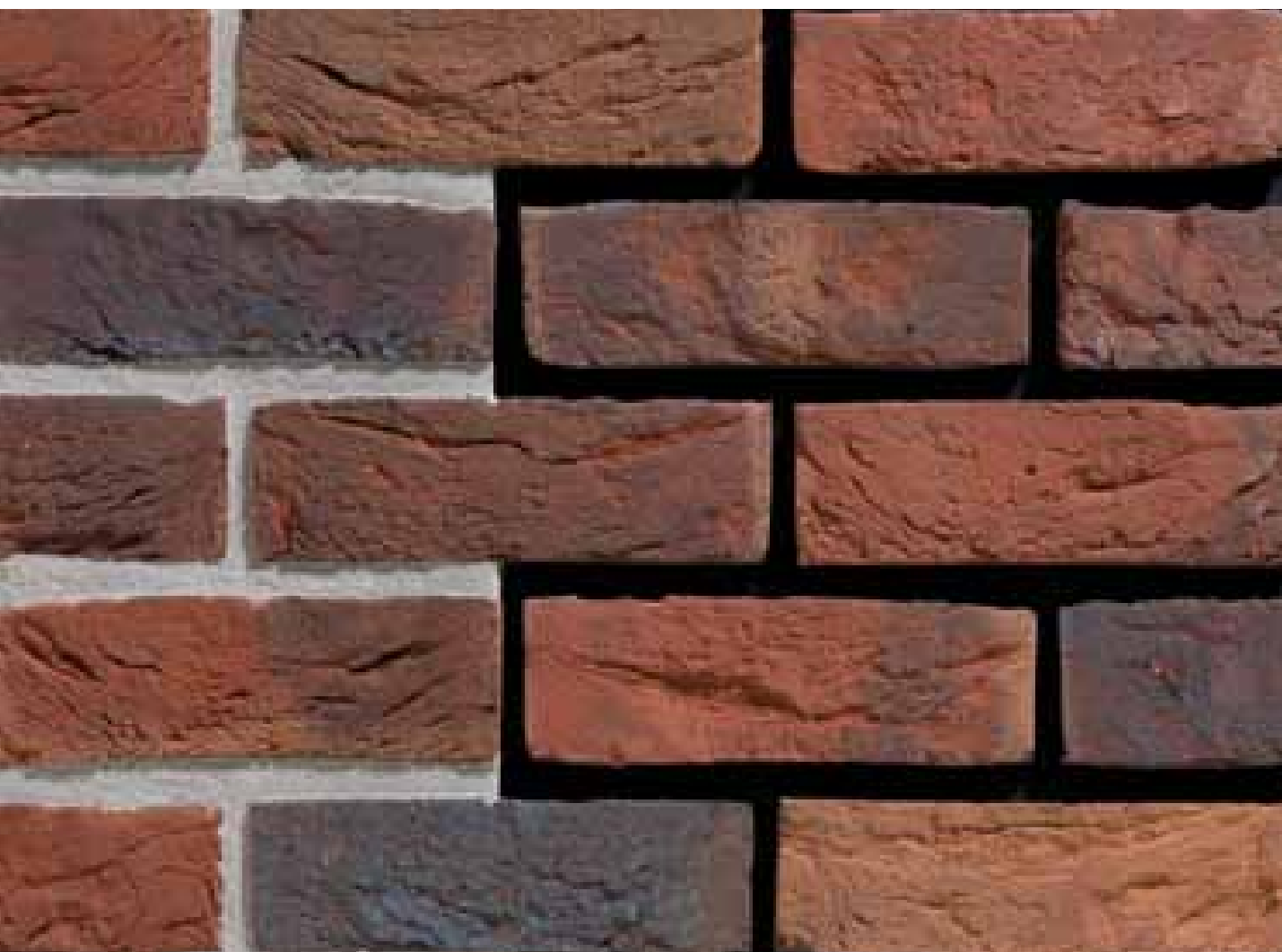

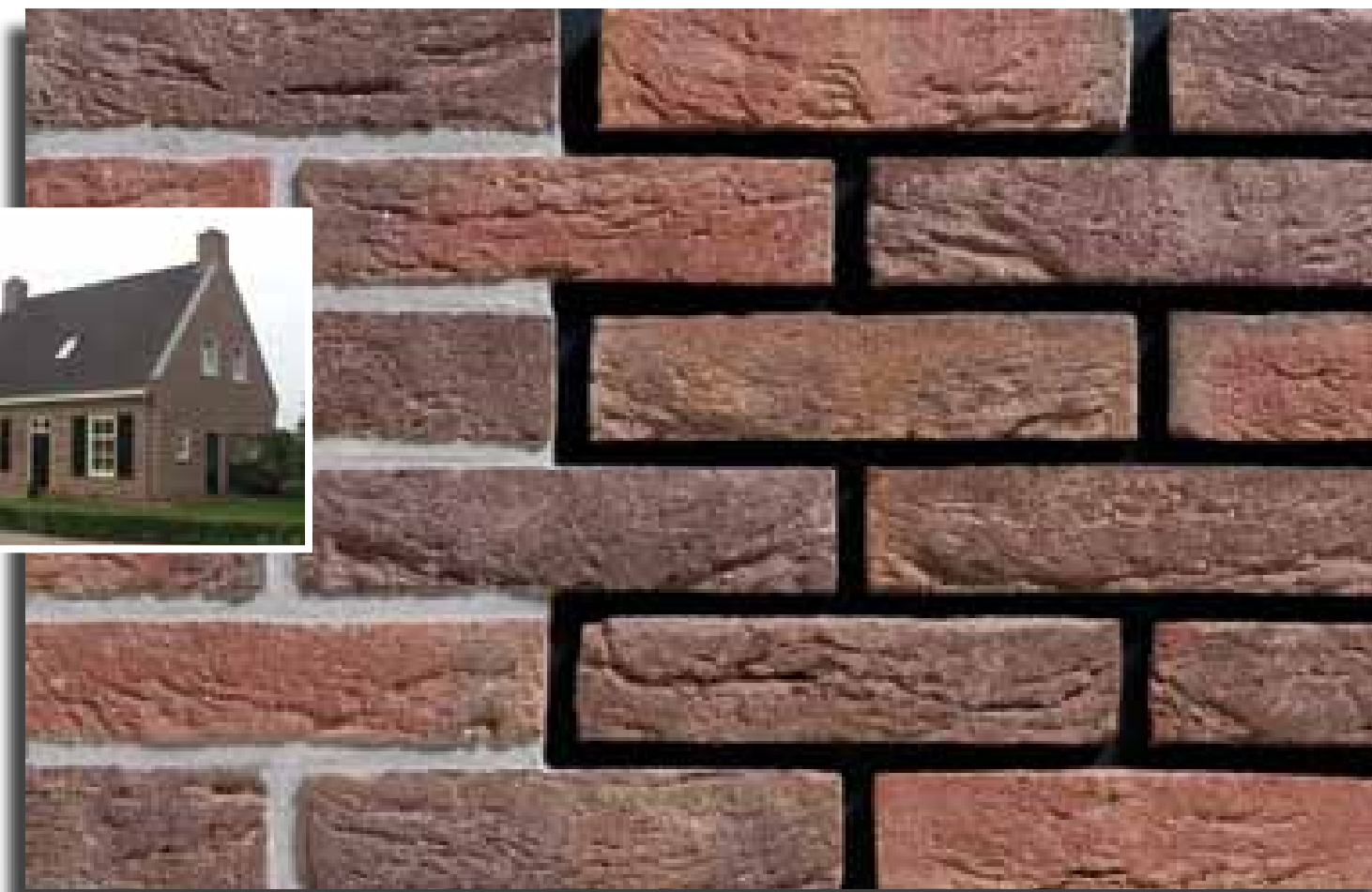

ENGELS RUSTIEK GEREDUCEERD

16051501

16251501

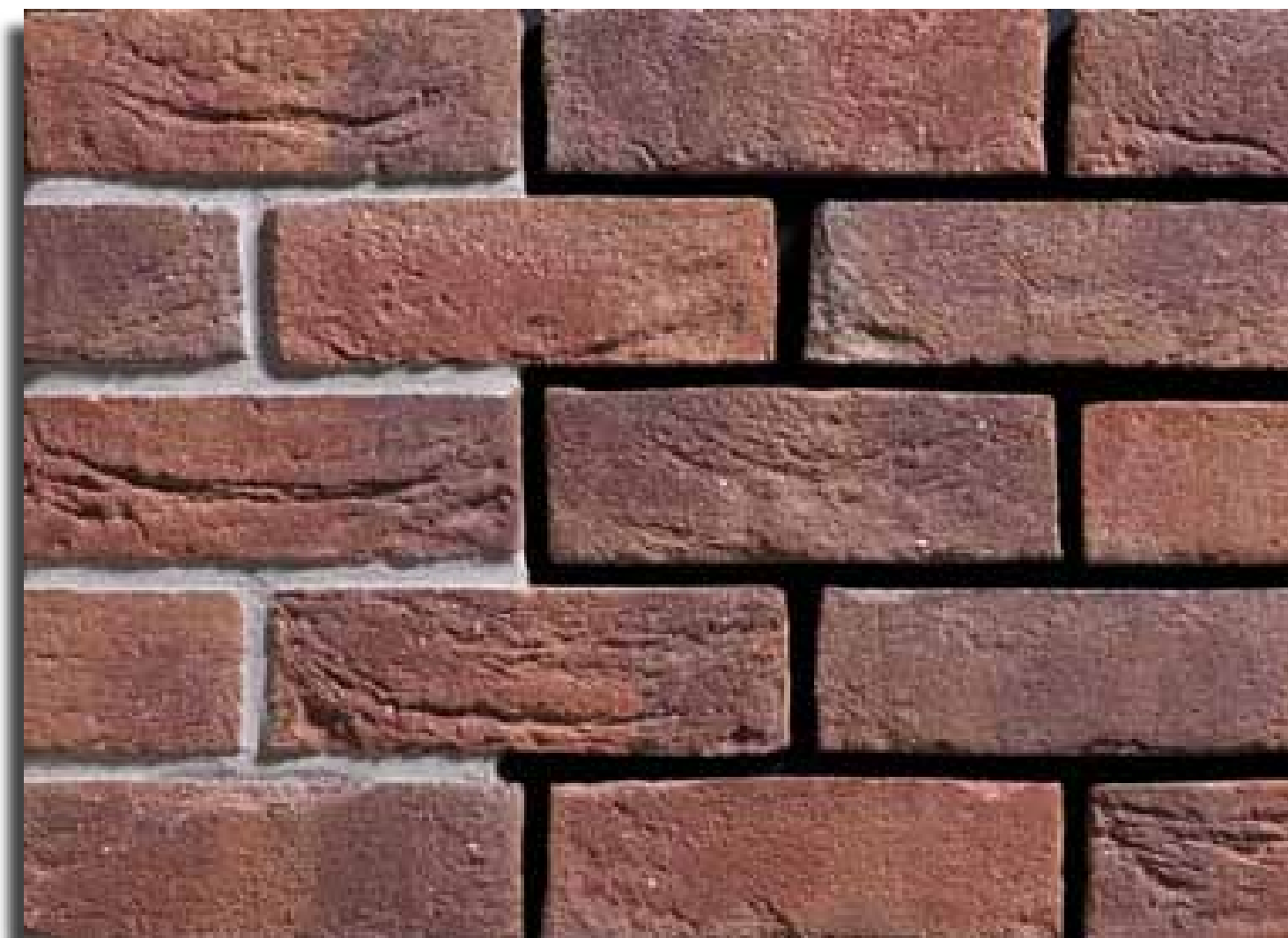



16051601

16251601

ESCORIAL



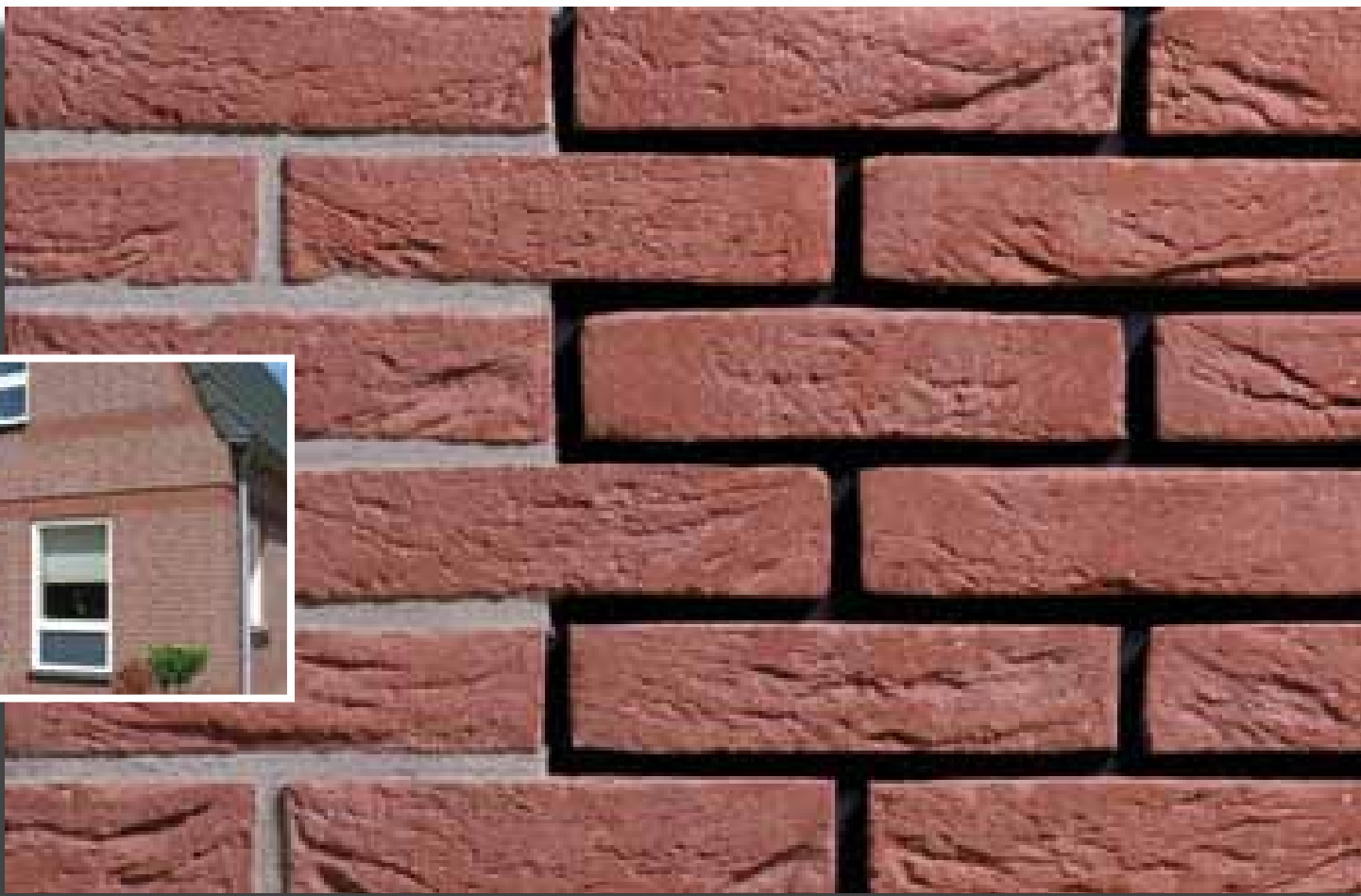

DONKERROOD

16052001

16252001



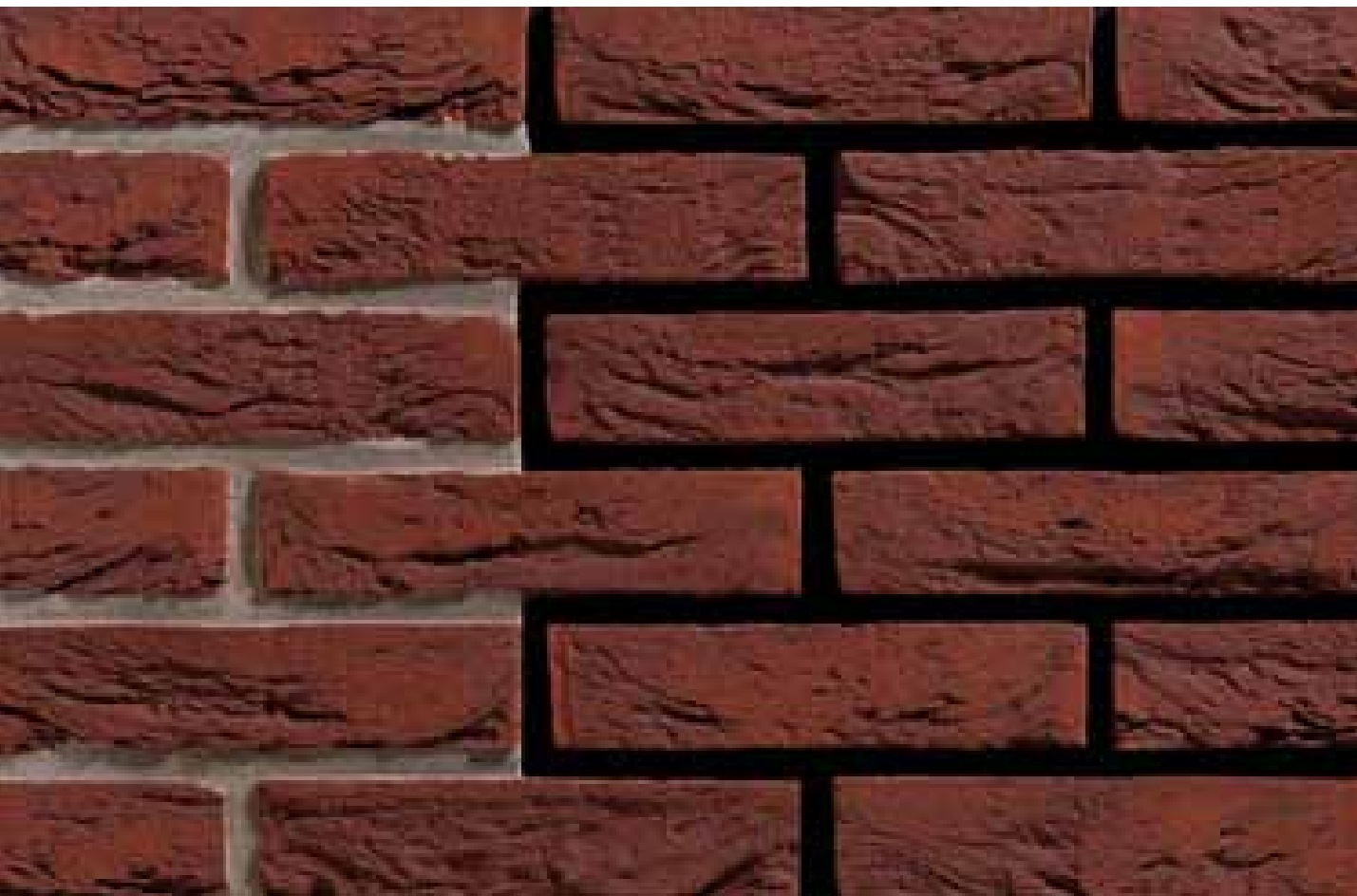

16042101

16252101

LA MEUSE

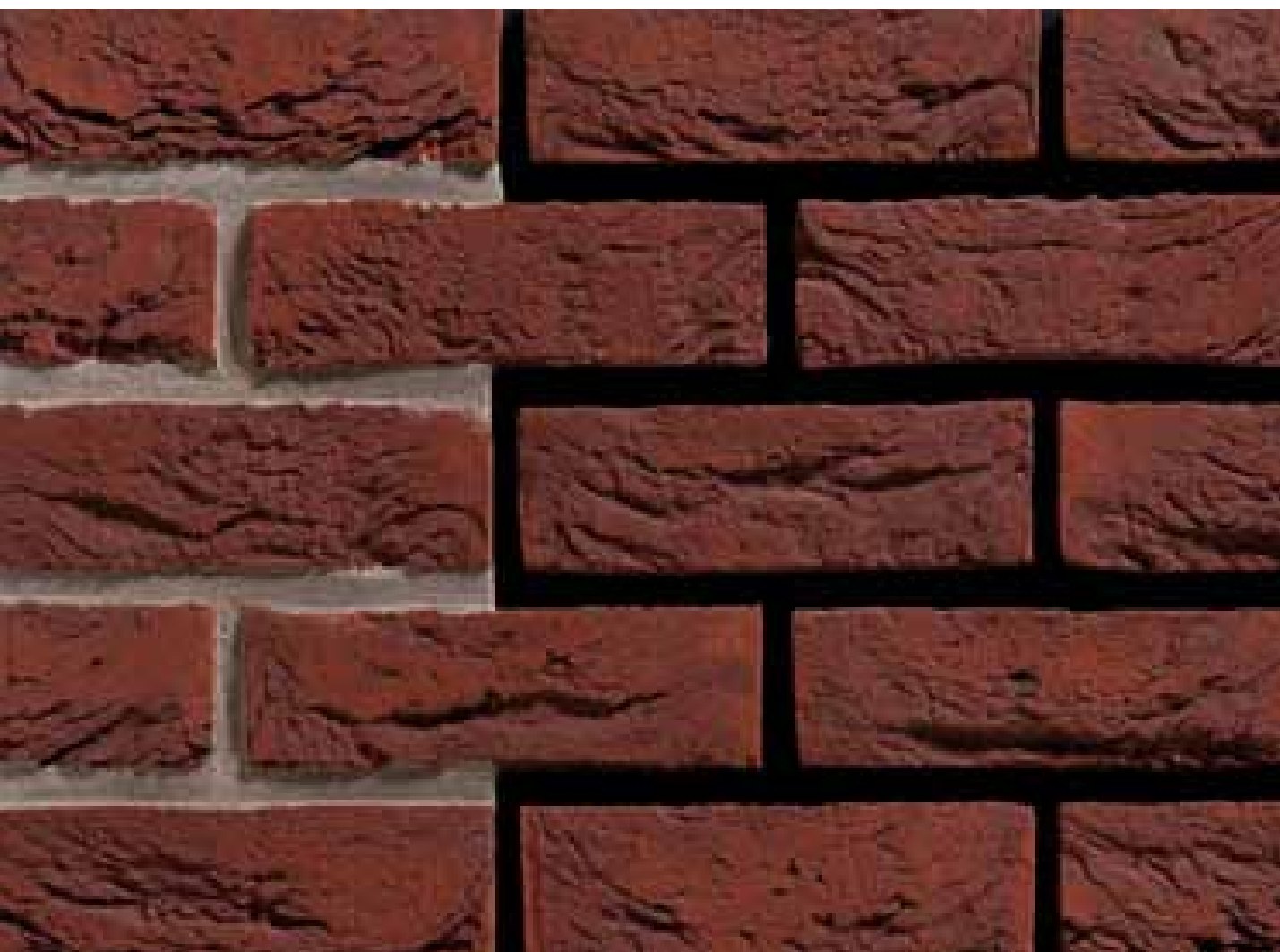

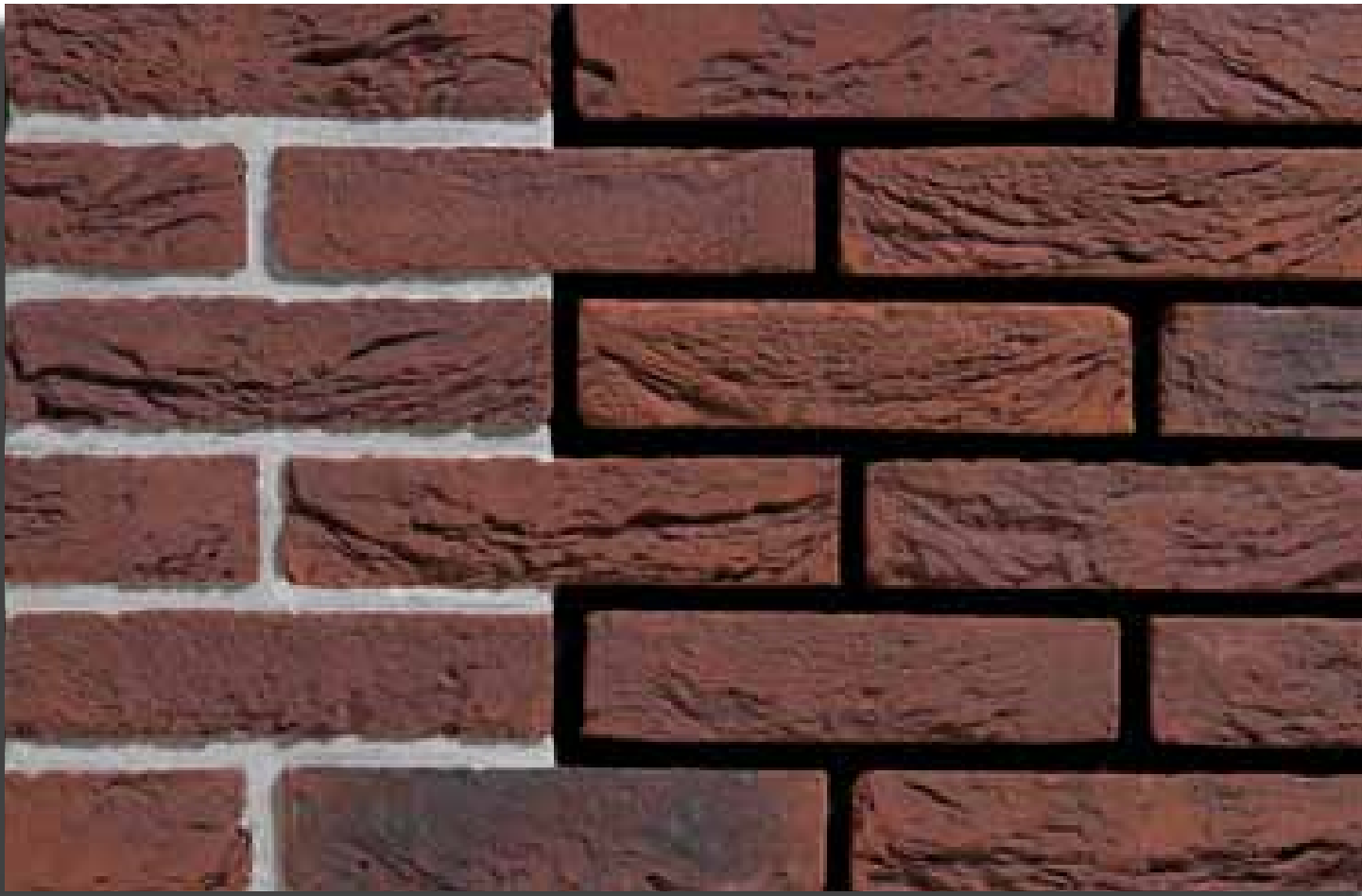

LA MEUSE GESINTERD

16042129

16252129

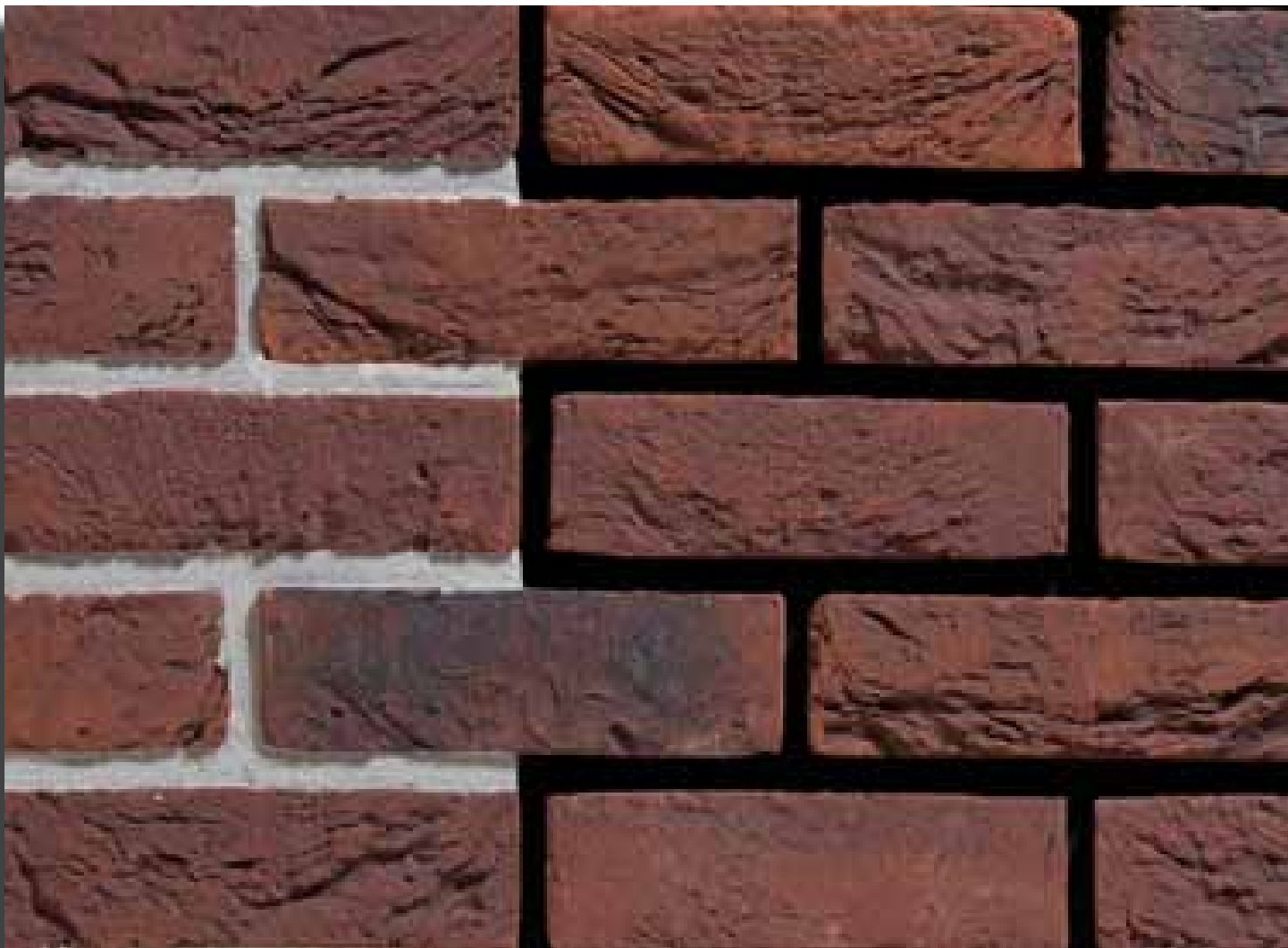

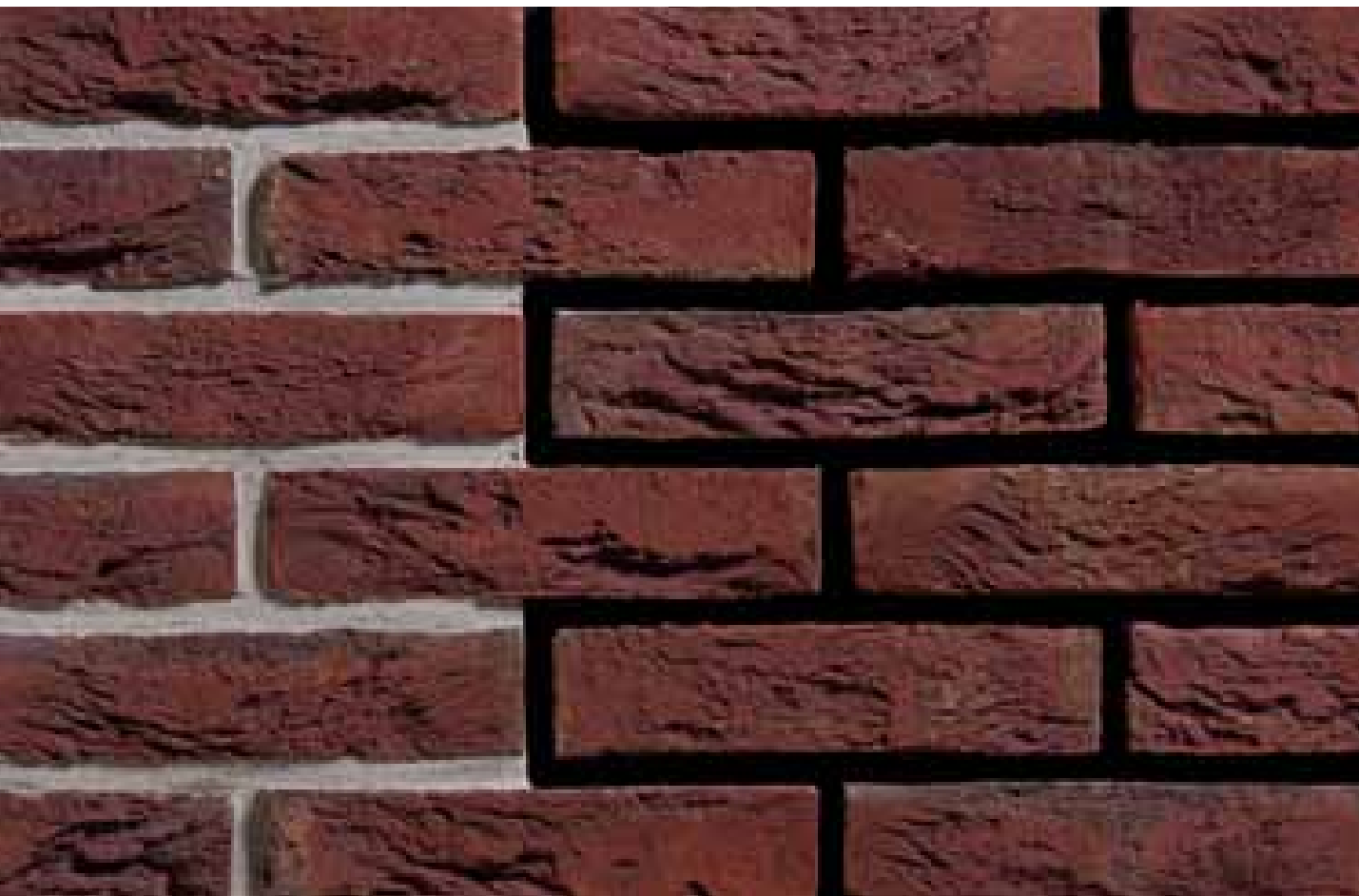

16042201

16252201

LA MEUSE GEREDUCEERD



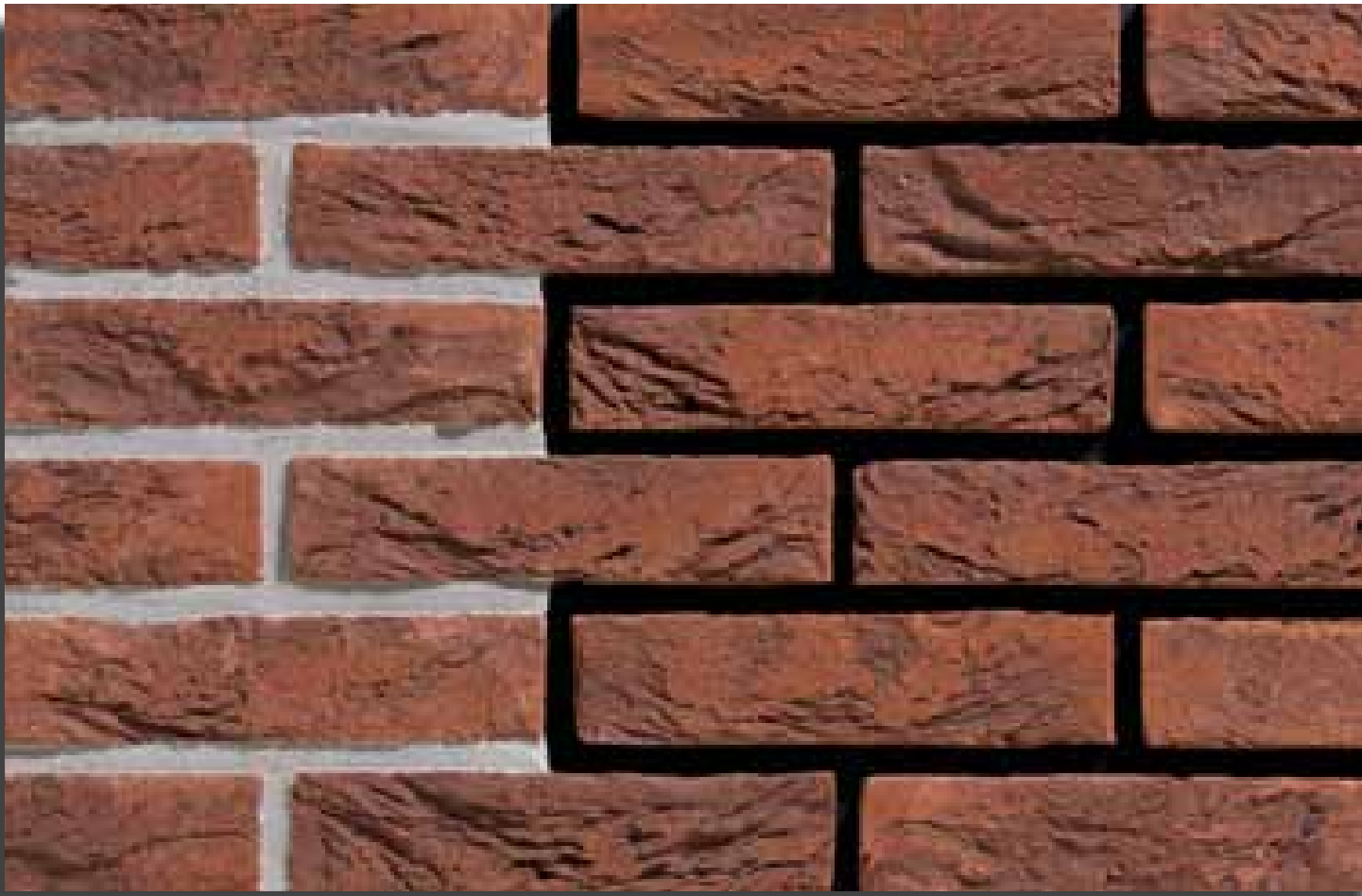

NOUVEAU MEUSE

16052601

16252601

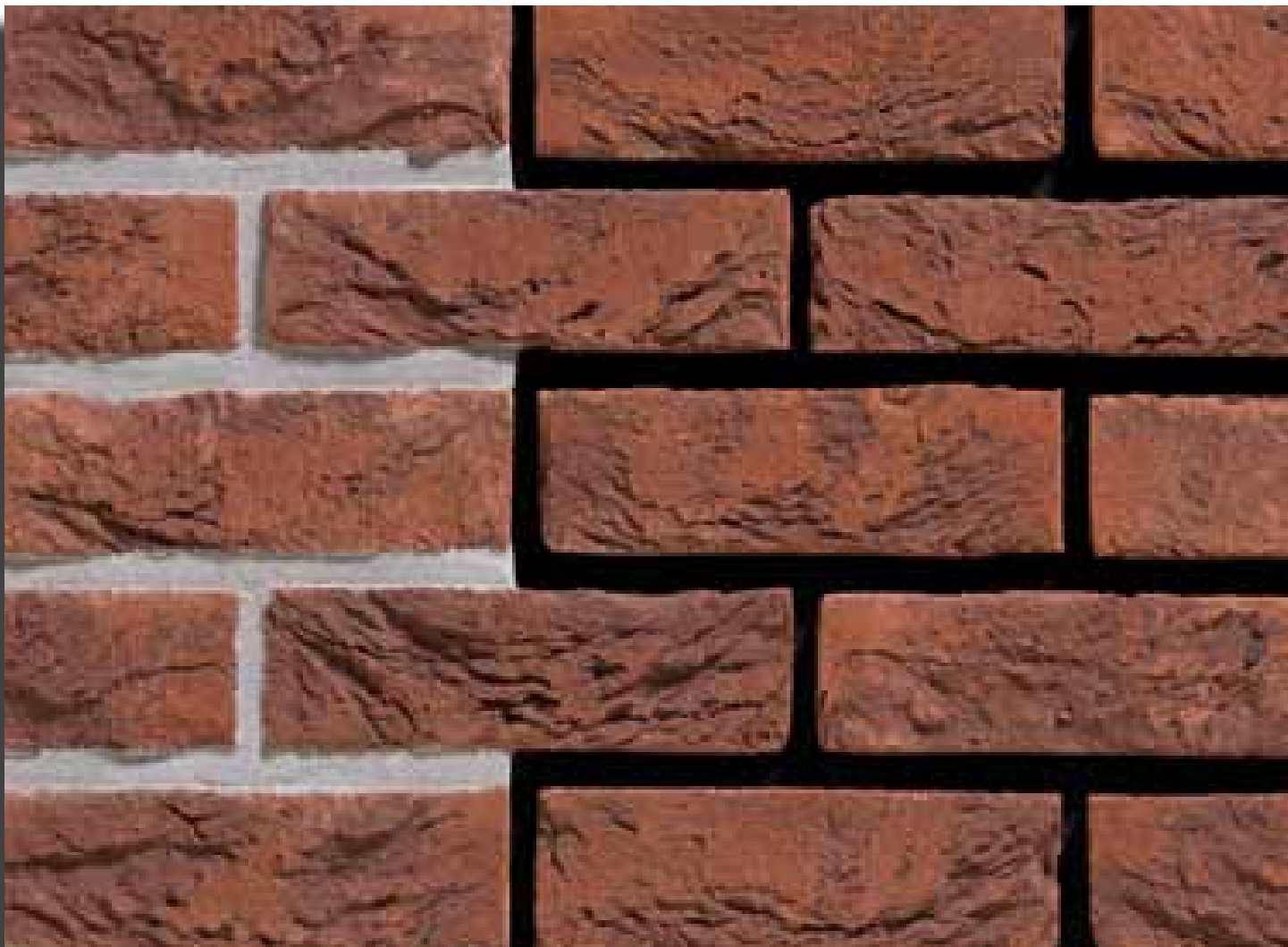



ENGELS
BAKSTEEN

16052701

16252701

ROSSO

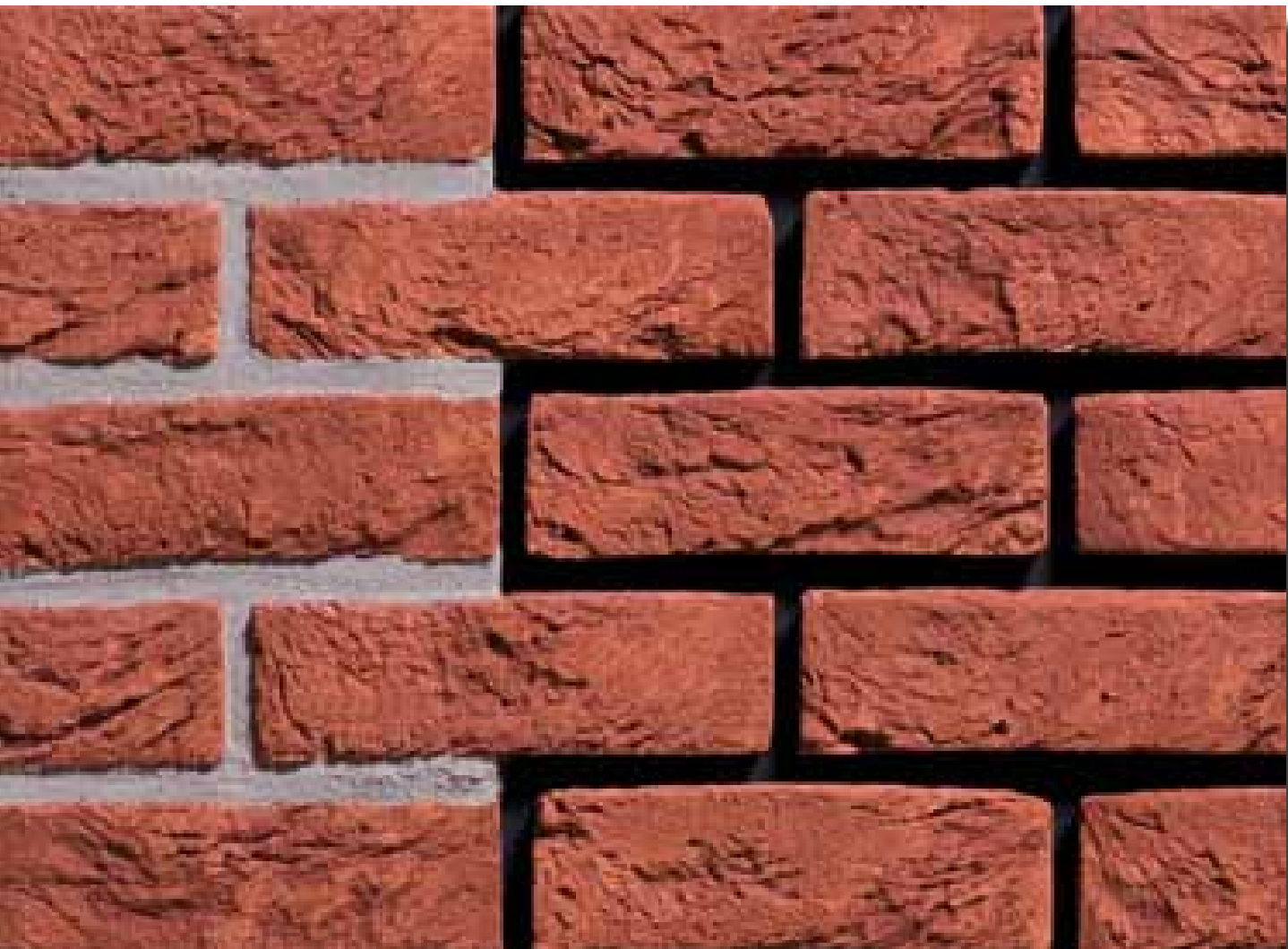

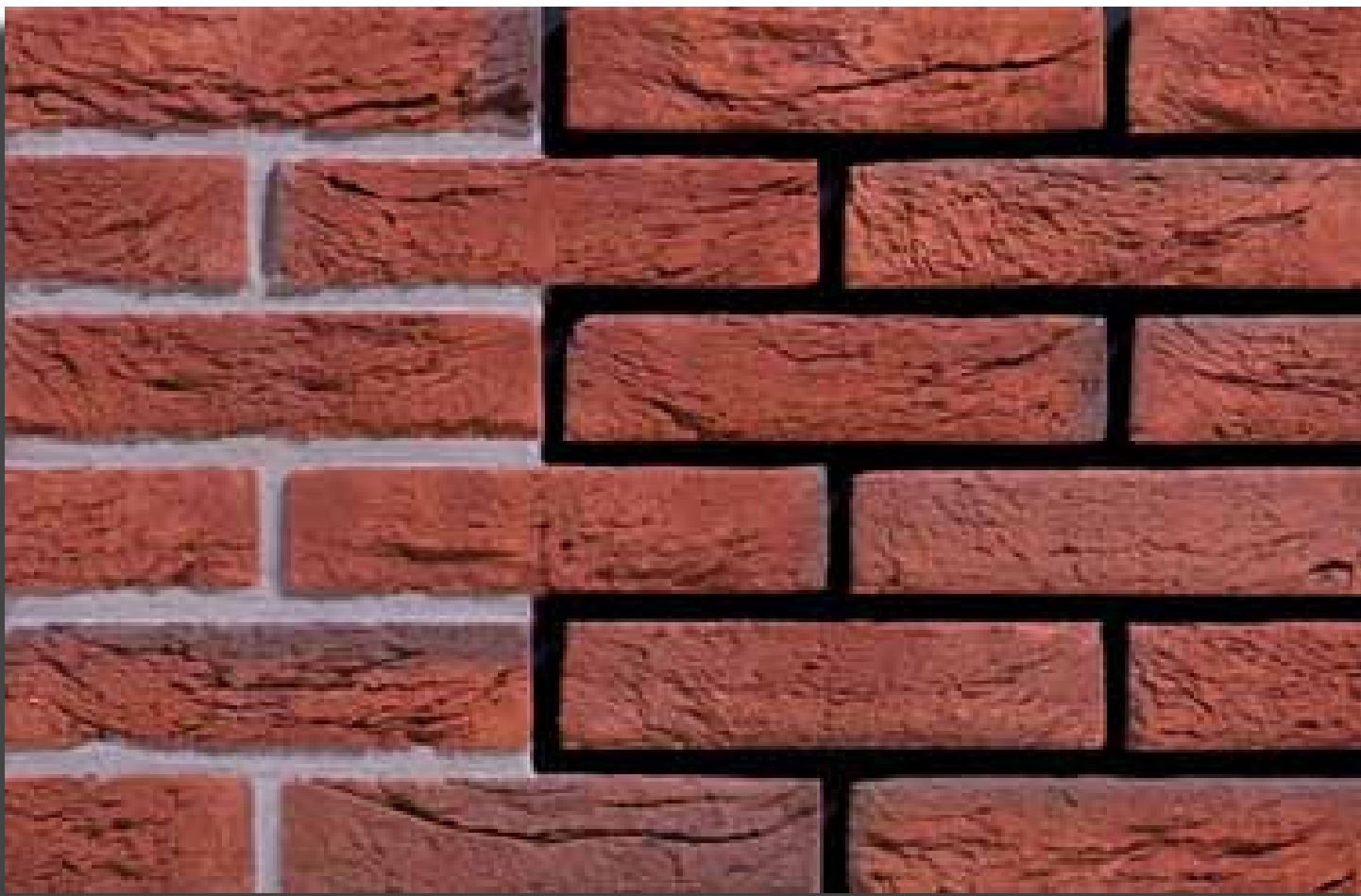

ROSSOBONT

16052801

16252801

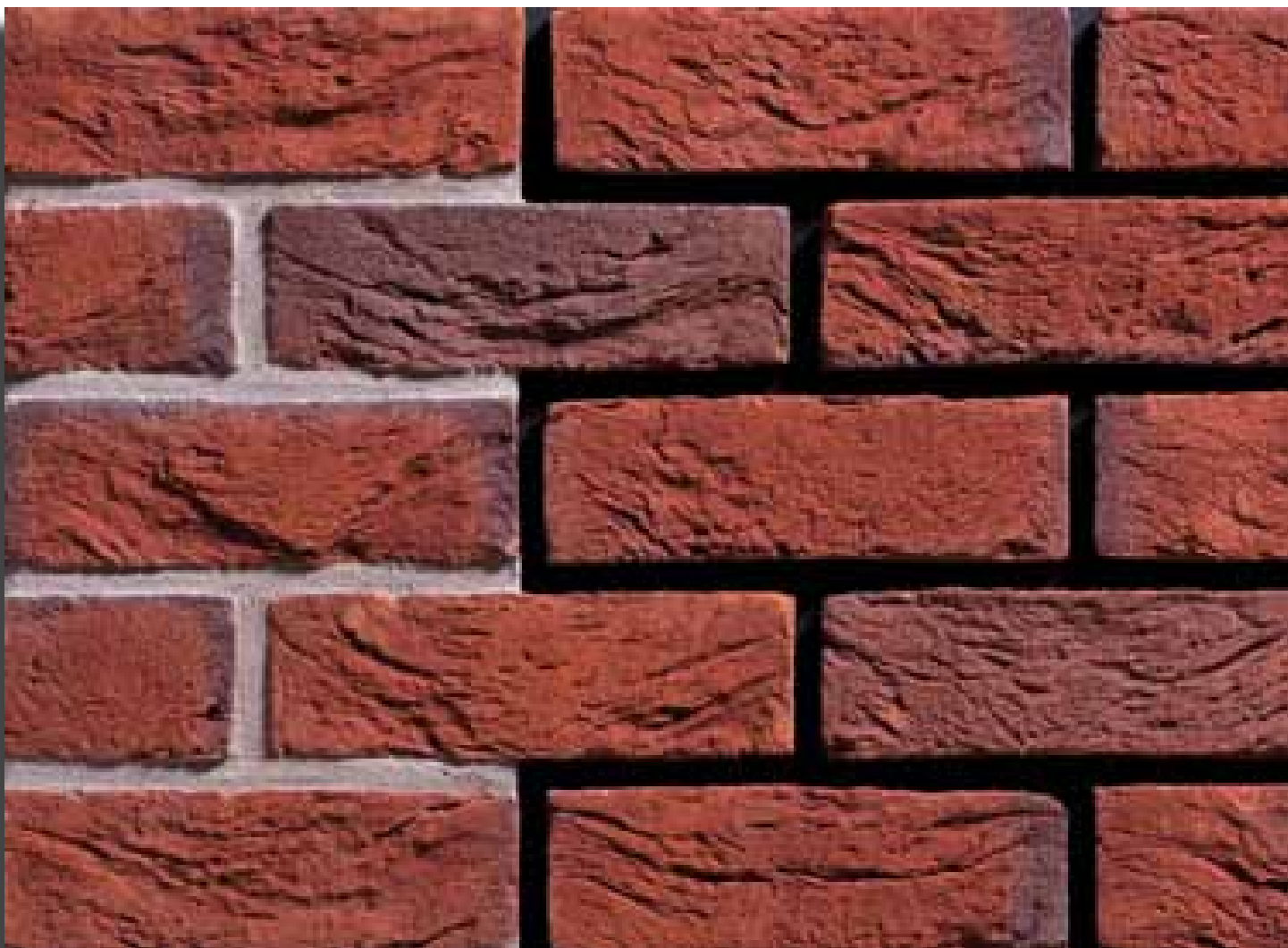

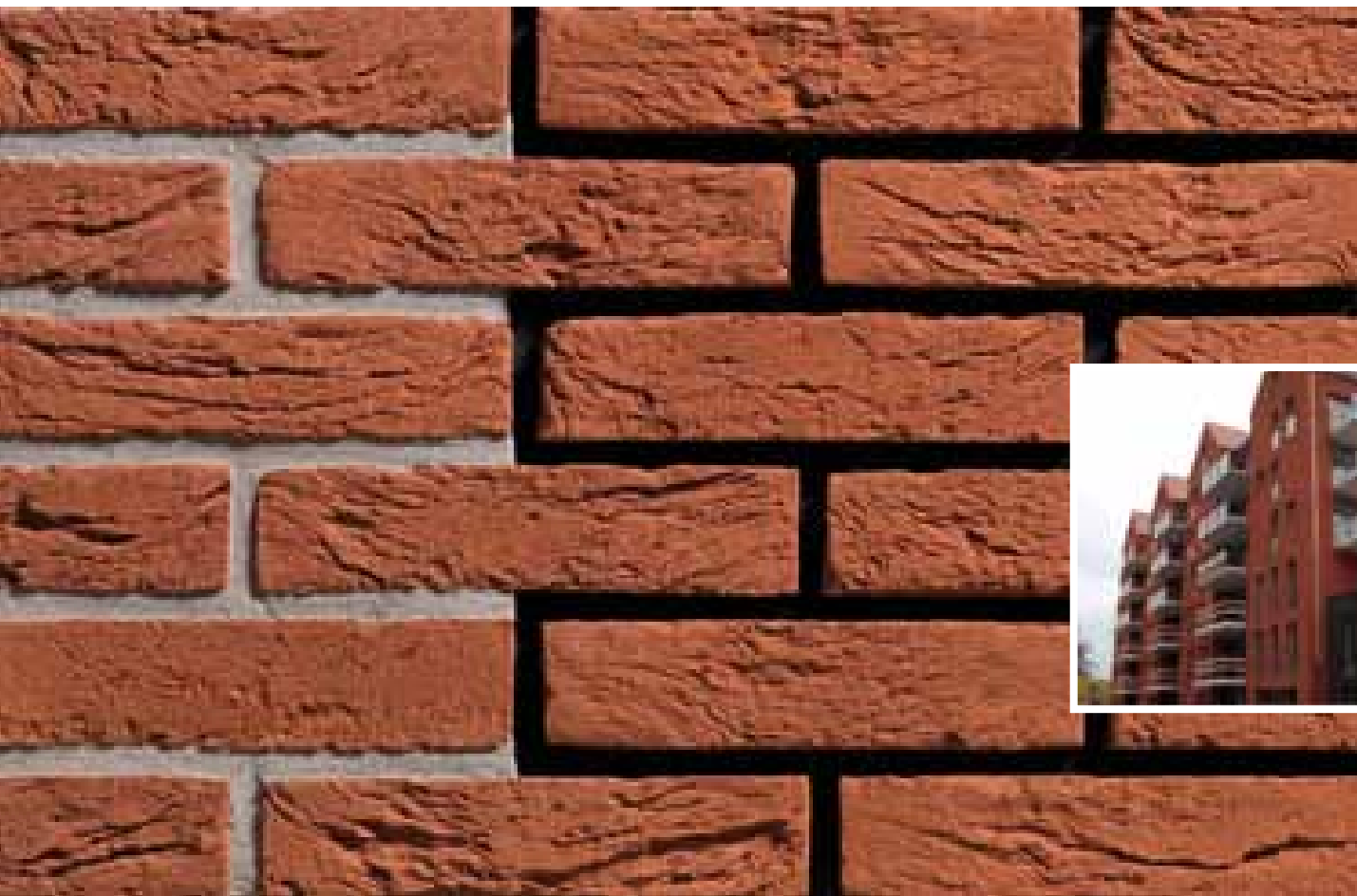

16053001

16253001

PROVINCIAALS ORANJE



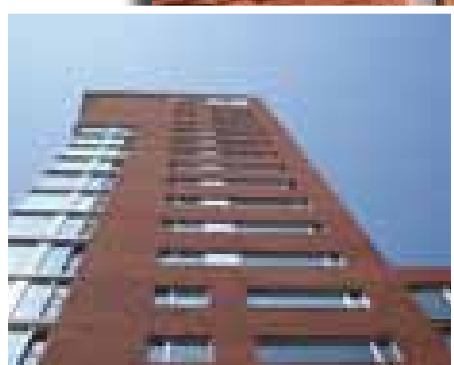

ORANJE GENUANCEERD

16053101

16253101

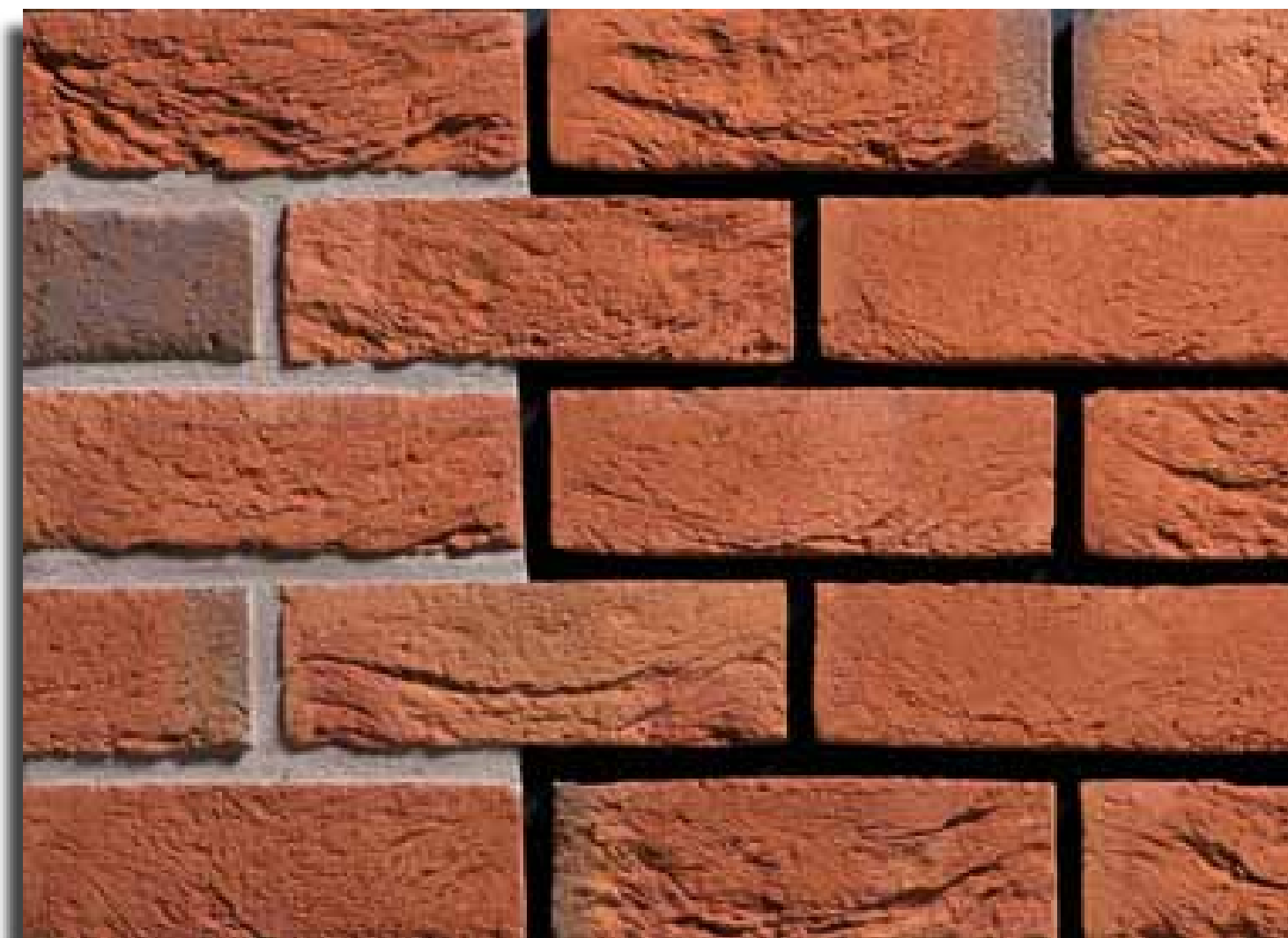

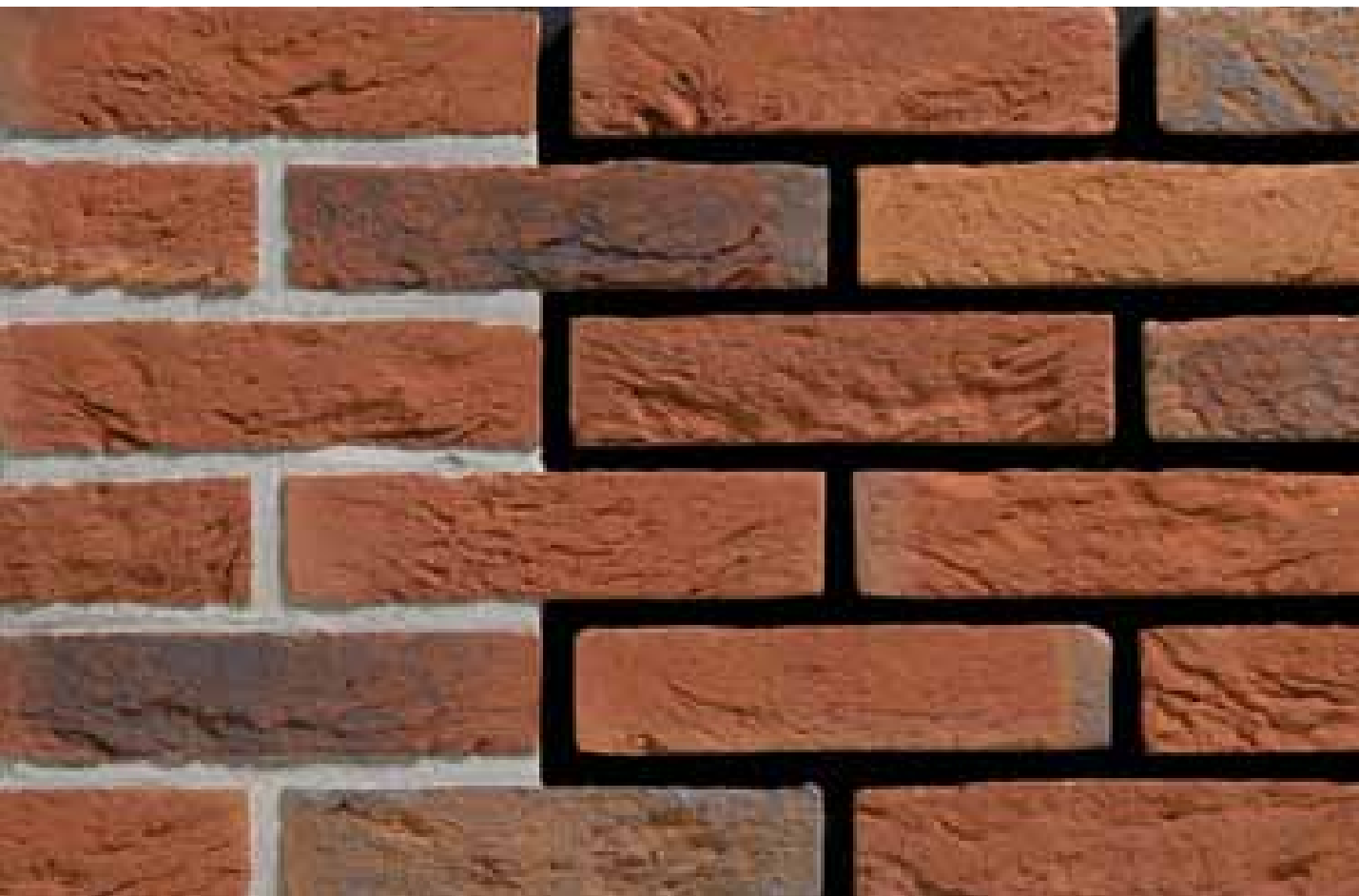

16053121

16253121

ORANJE BLAUW BONT

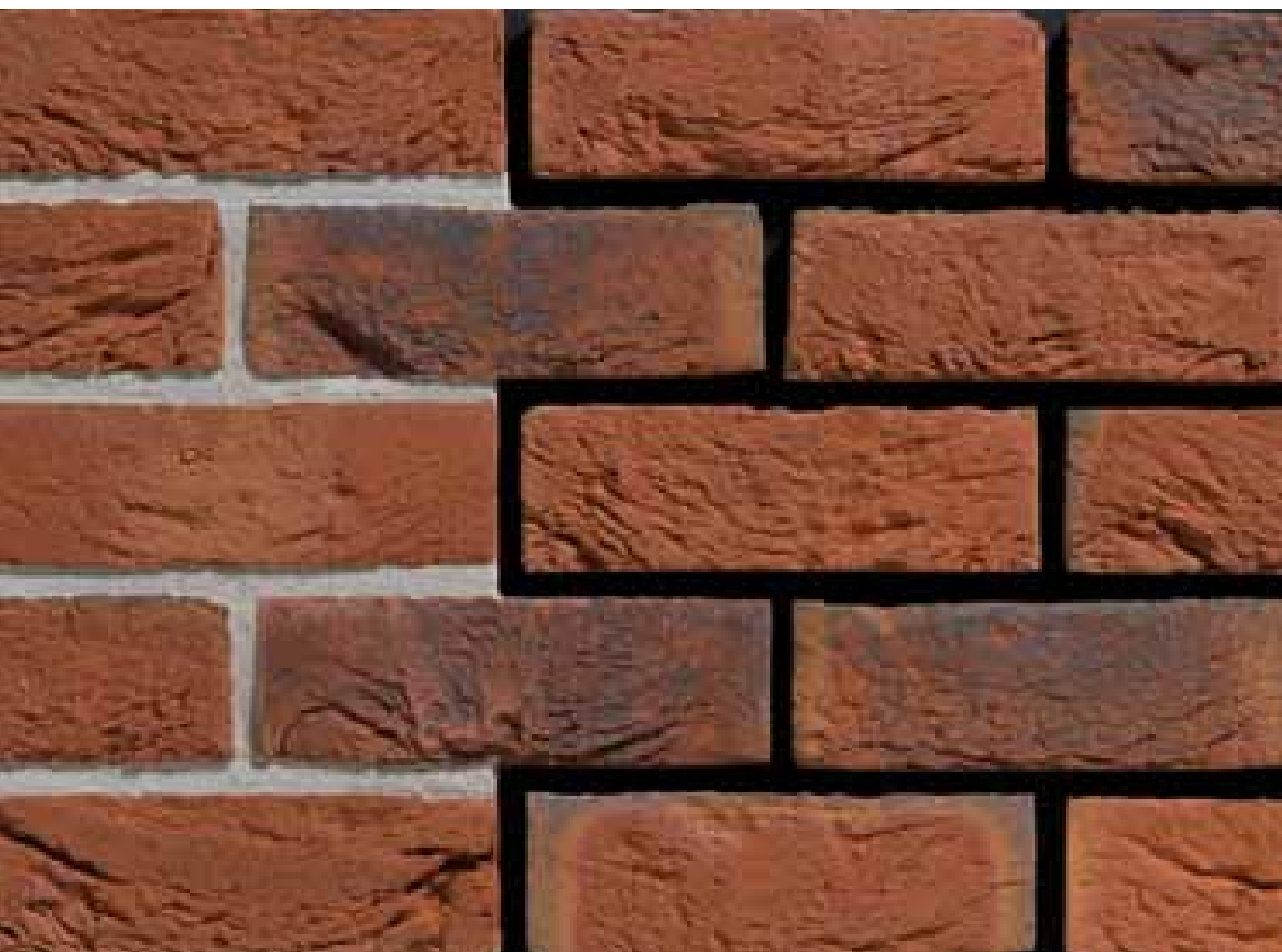



LIMBURGS ORANJE BONT

16053201

16253201



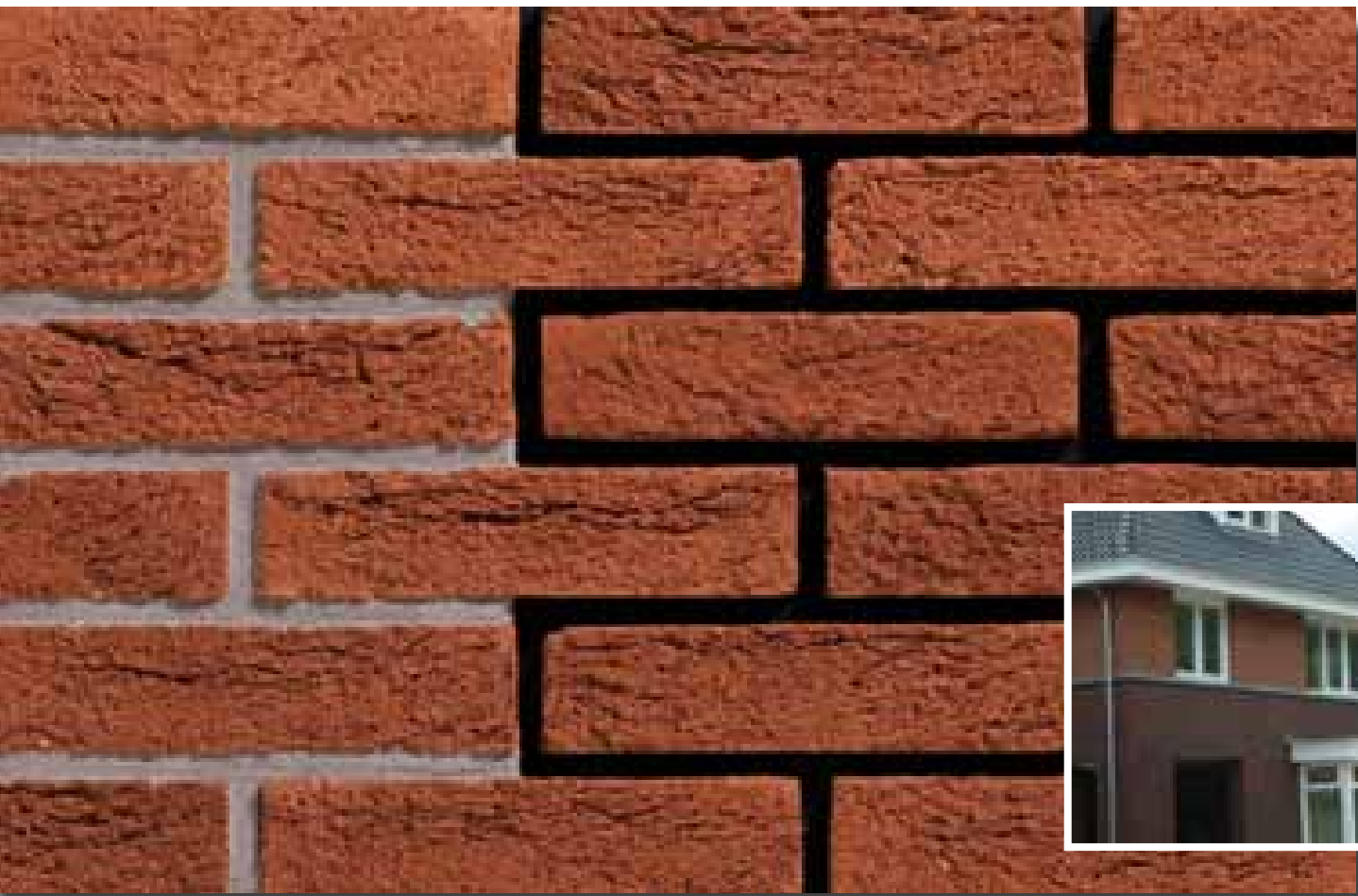

16053301

16253301

ENGELS ORANJE

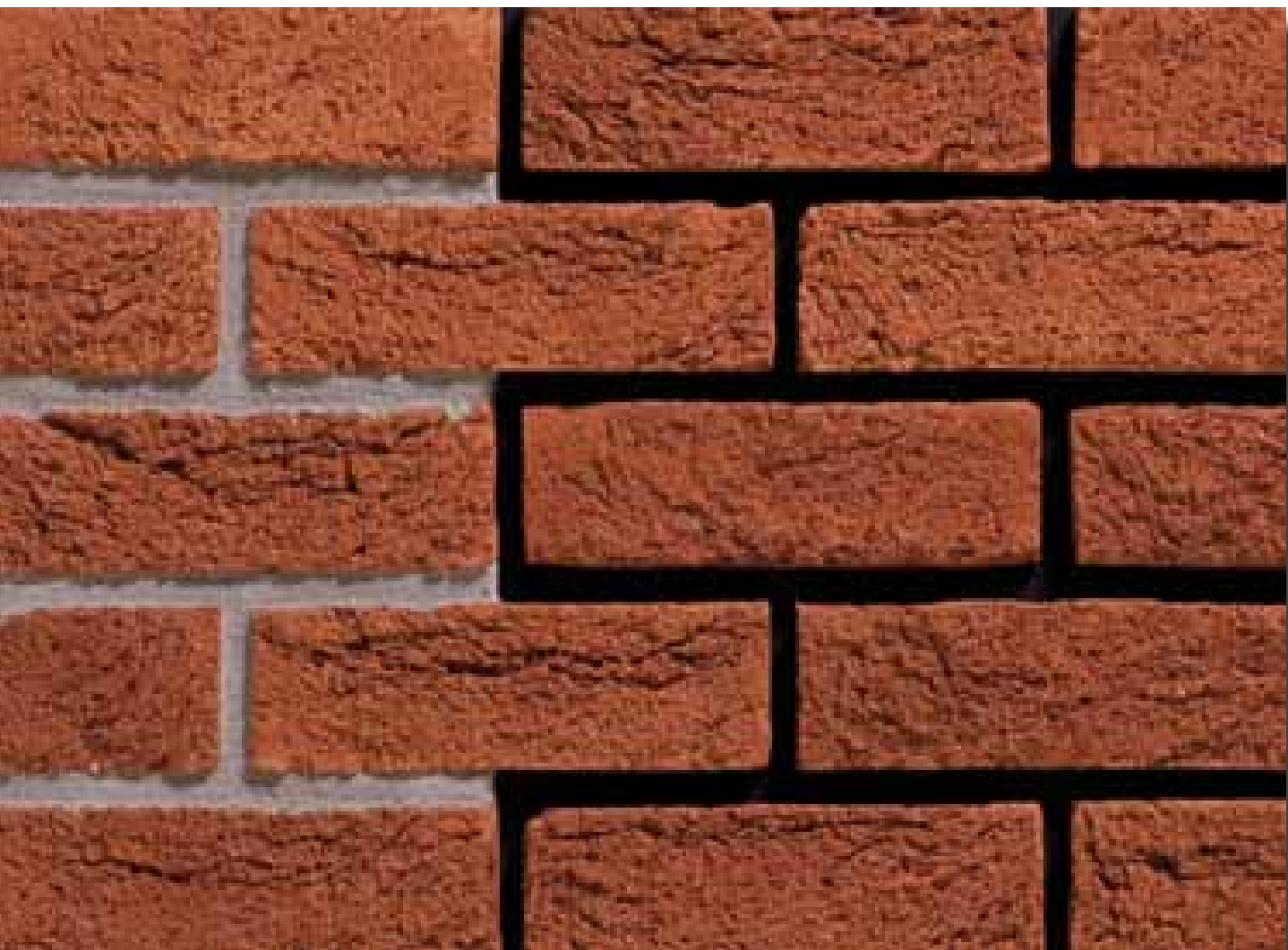



AVONDGLOED

16053401

16253401





16053421

16253421

ORANJE BLAUW BEZAAGSELD



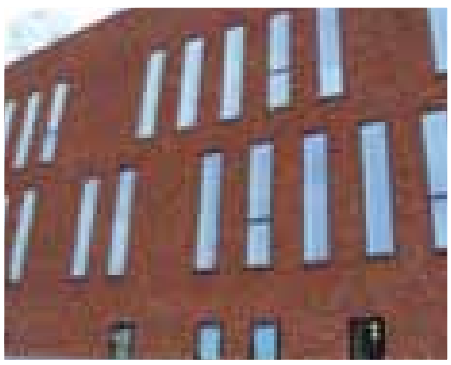
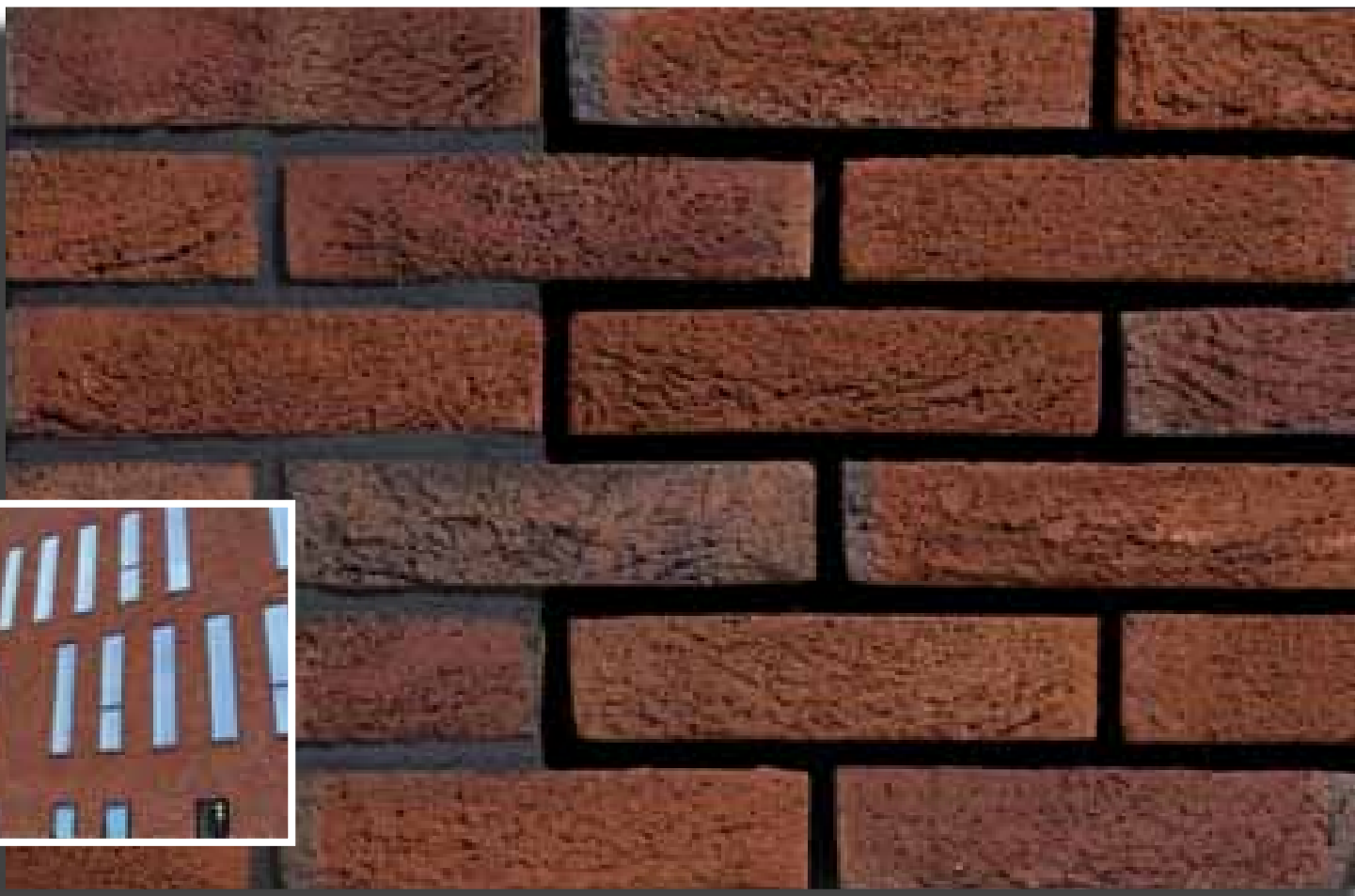

JEREMY MIX

16053449

16253449

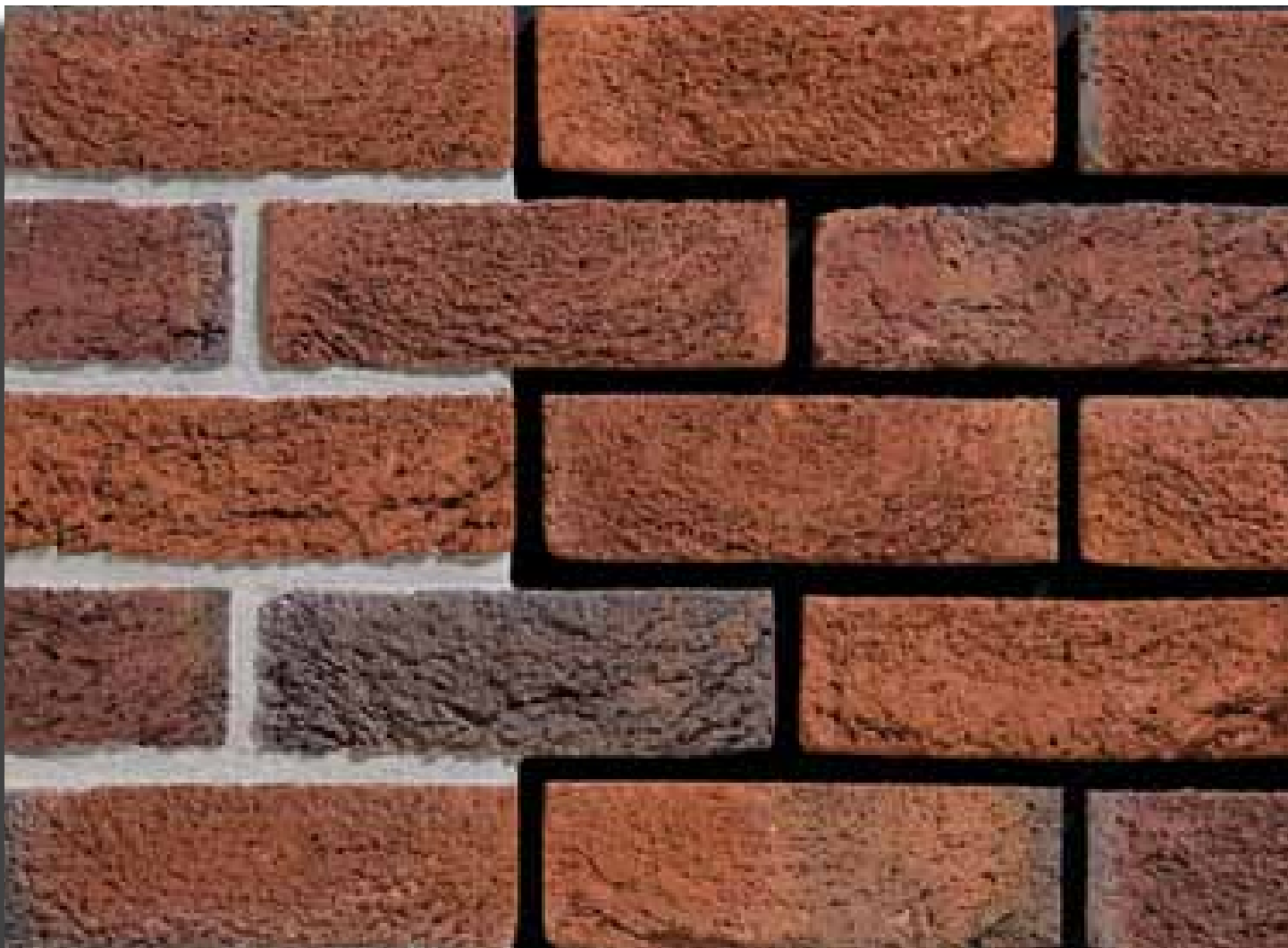



16053501

16253501

HERFSTLOOF





OUD ZALM

16053801

16253801

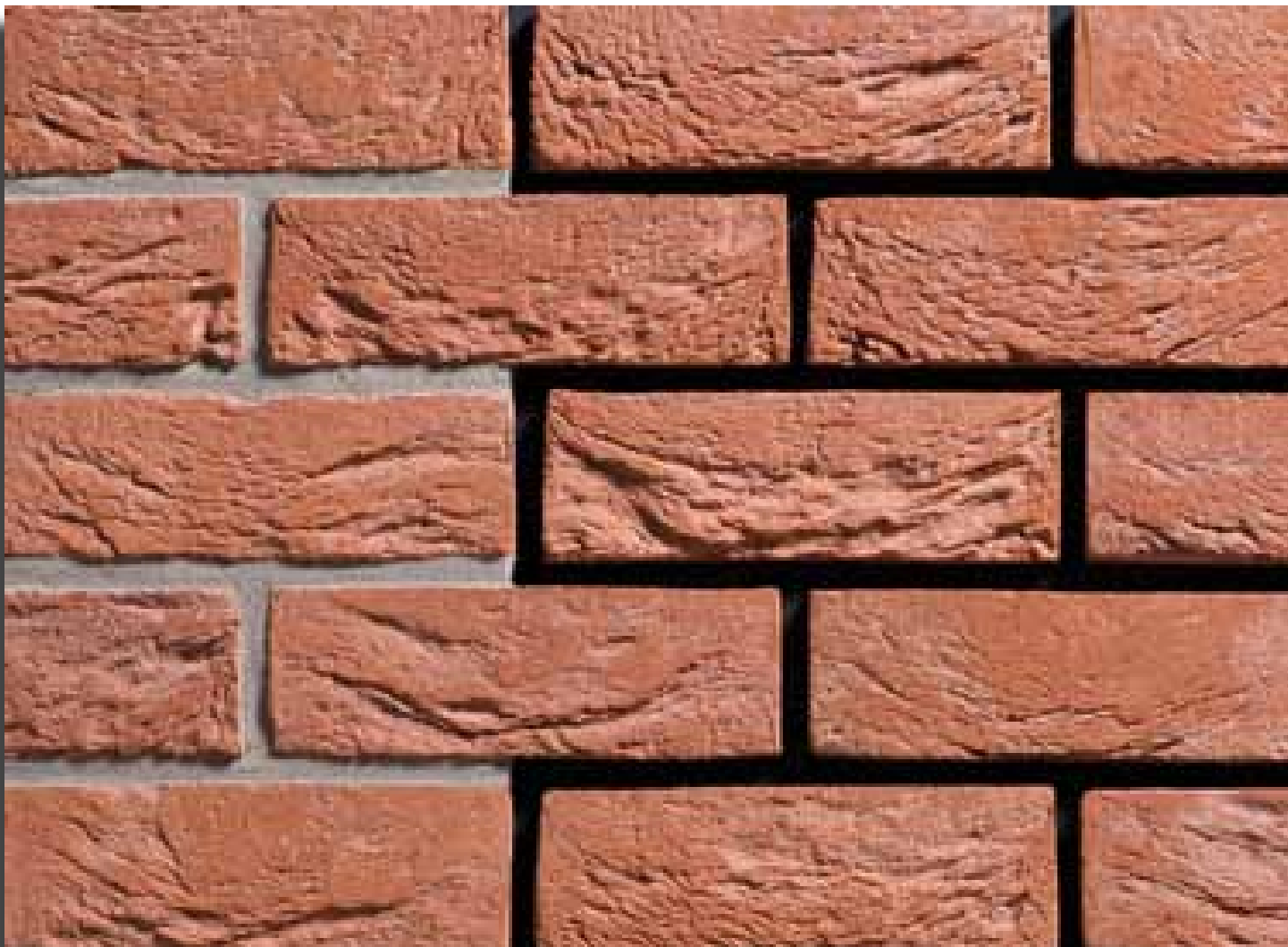

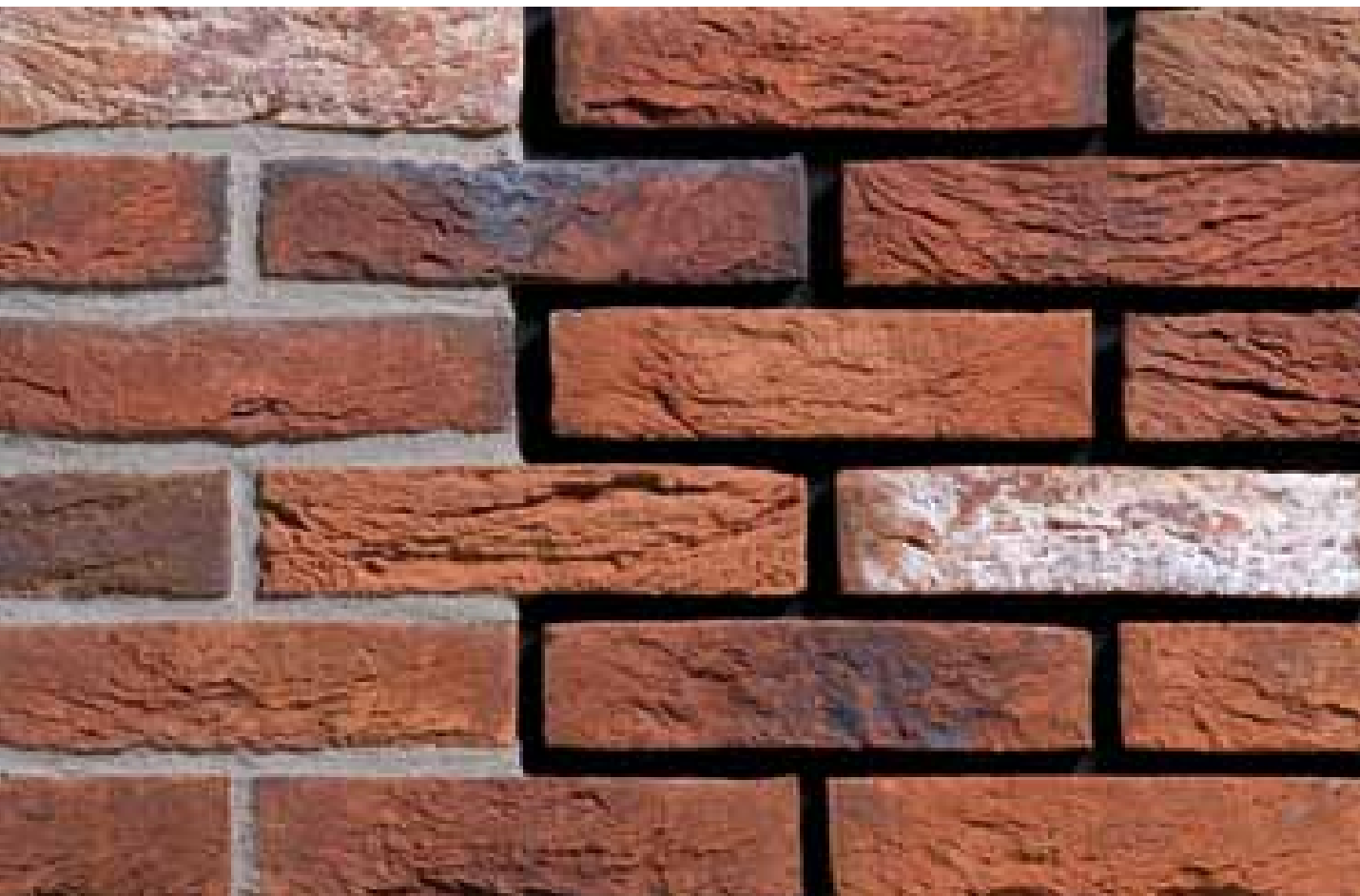

16043901

16253901

HOEVESTEEN



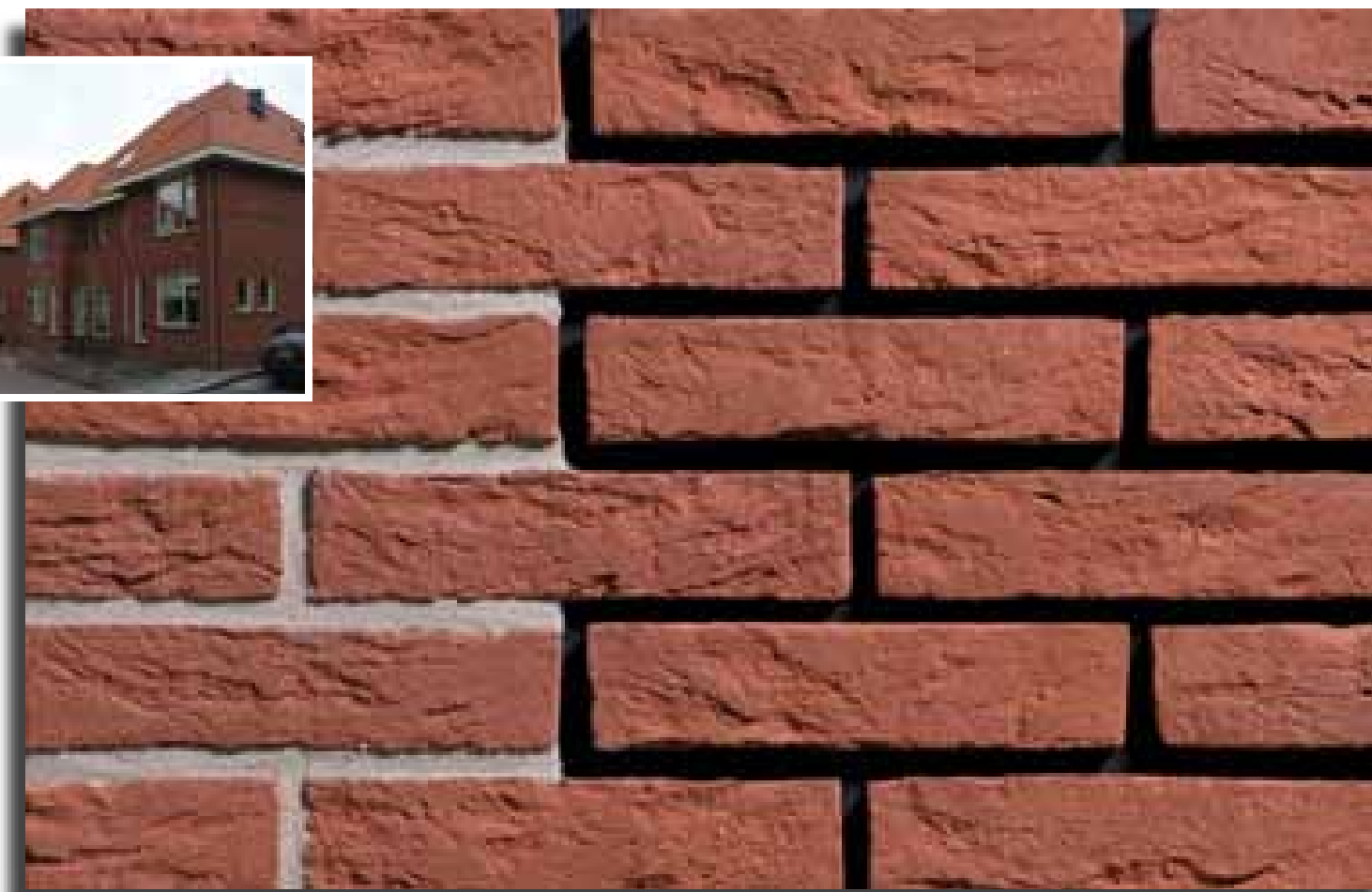

ROOD BOSZAND

16054001

16254001

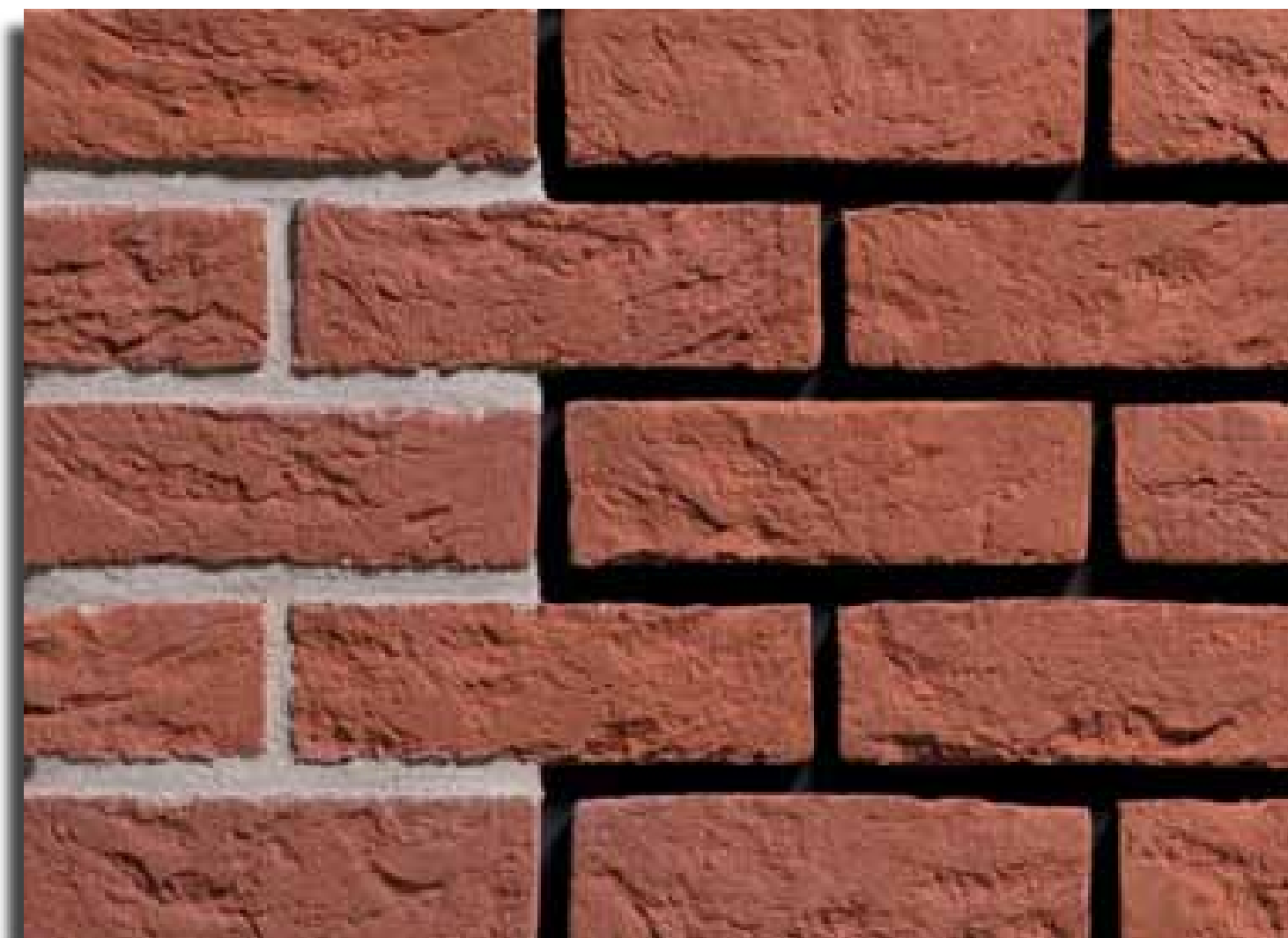

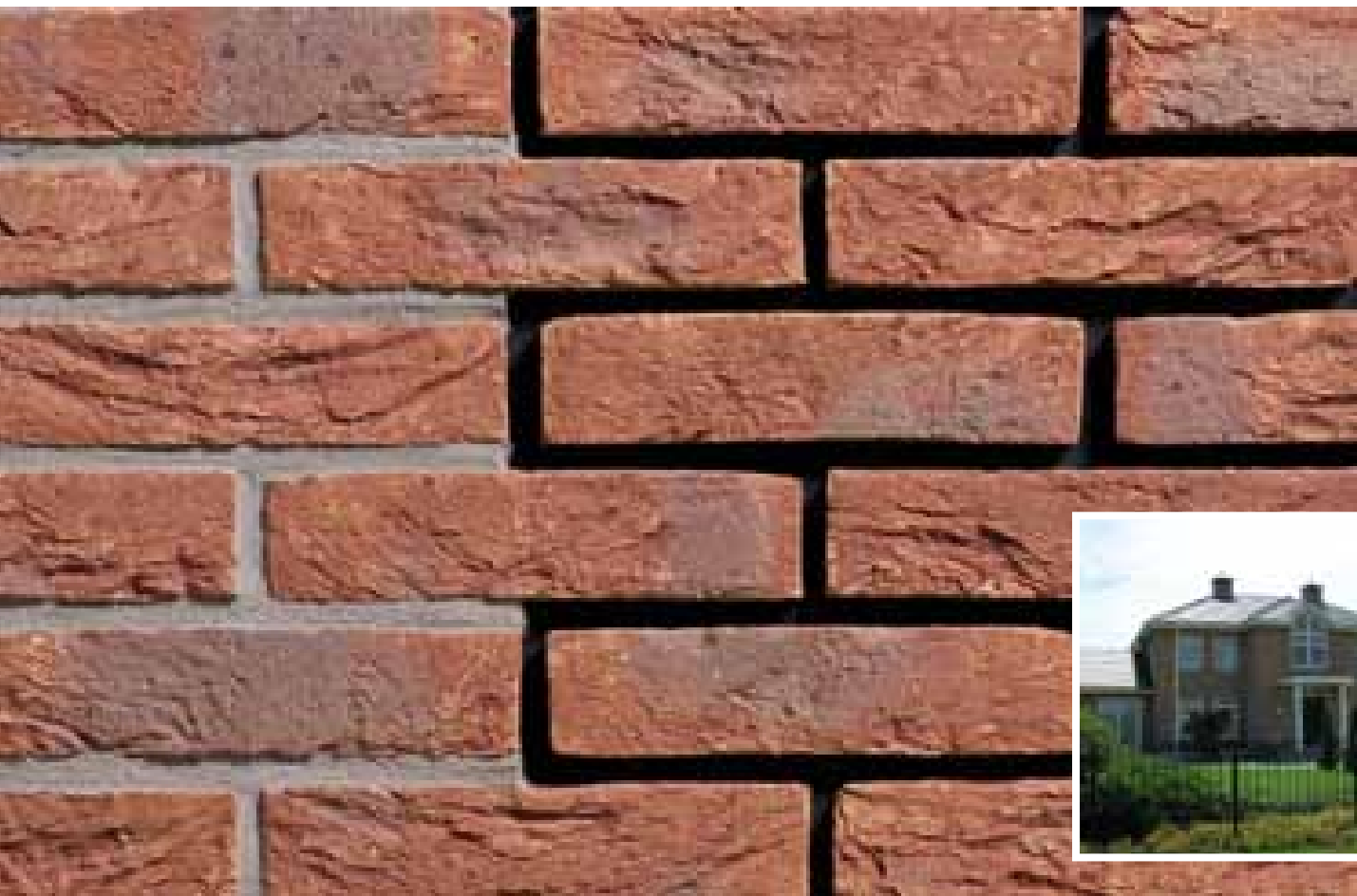

16044401

16254401

KOPER ROOD

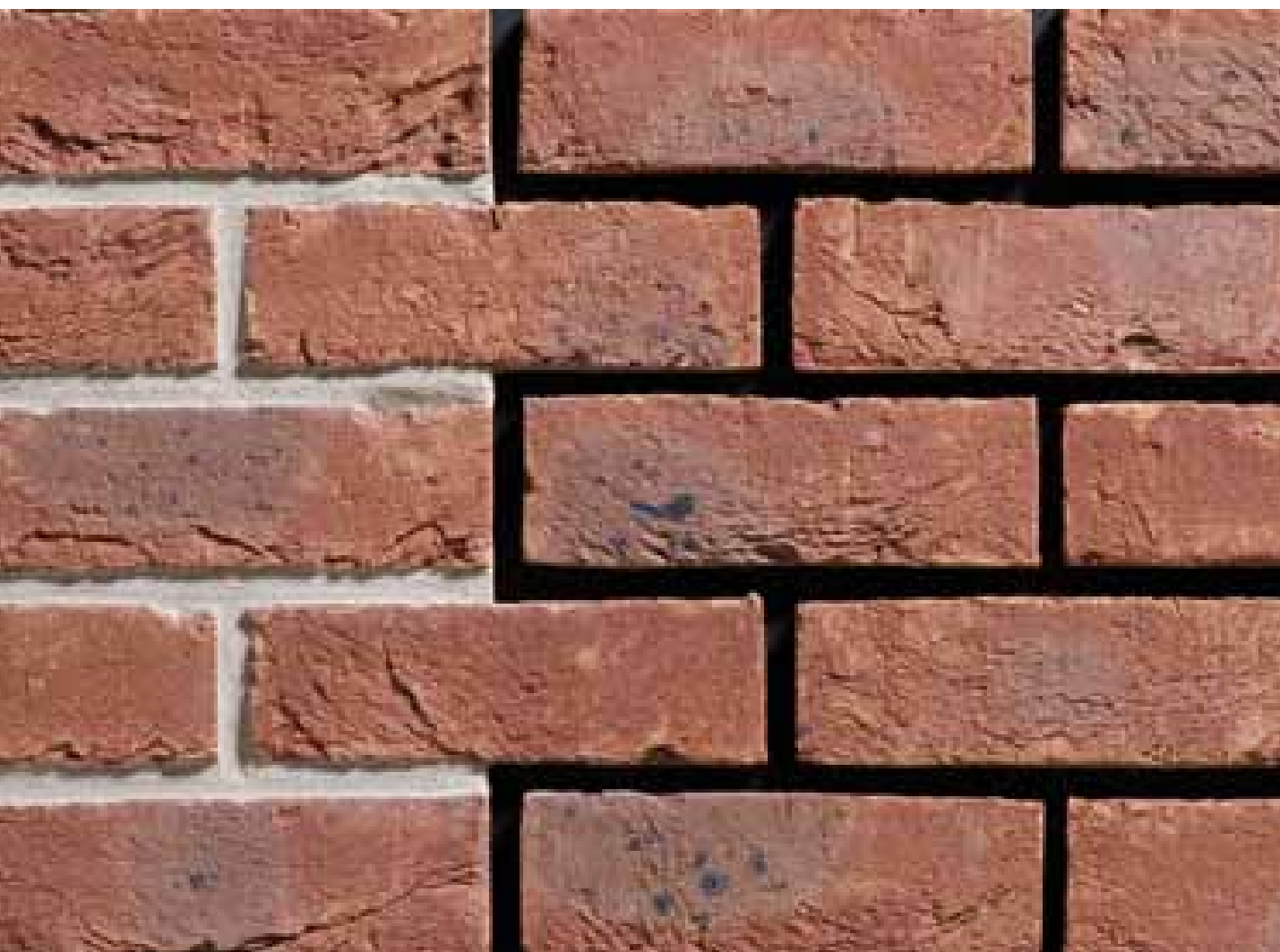



KOPER ROODBONT

16054501

16254501

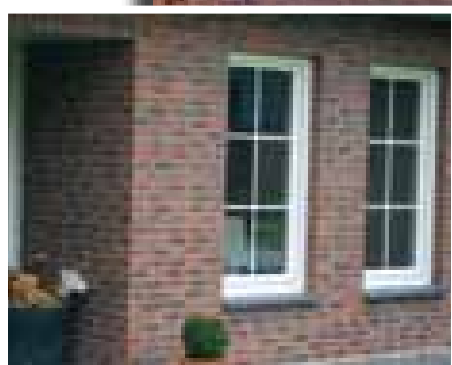



16044601

16254601

TIFFANY



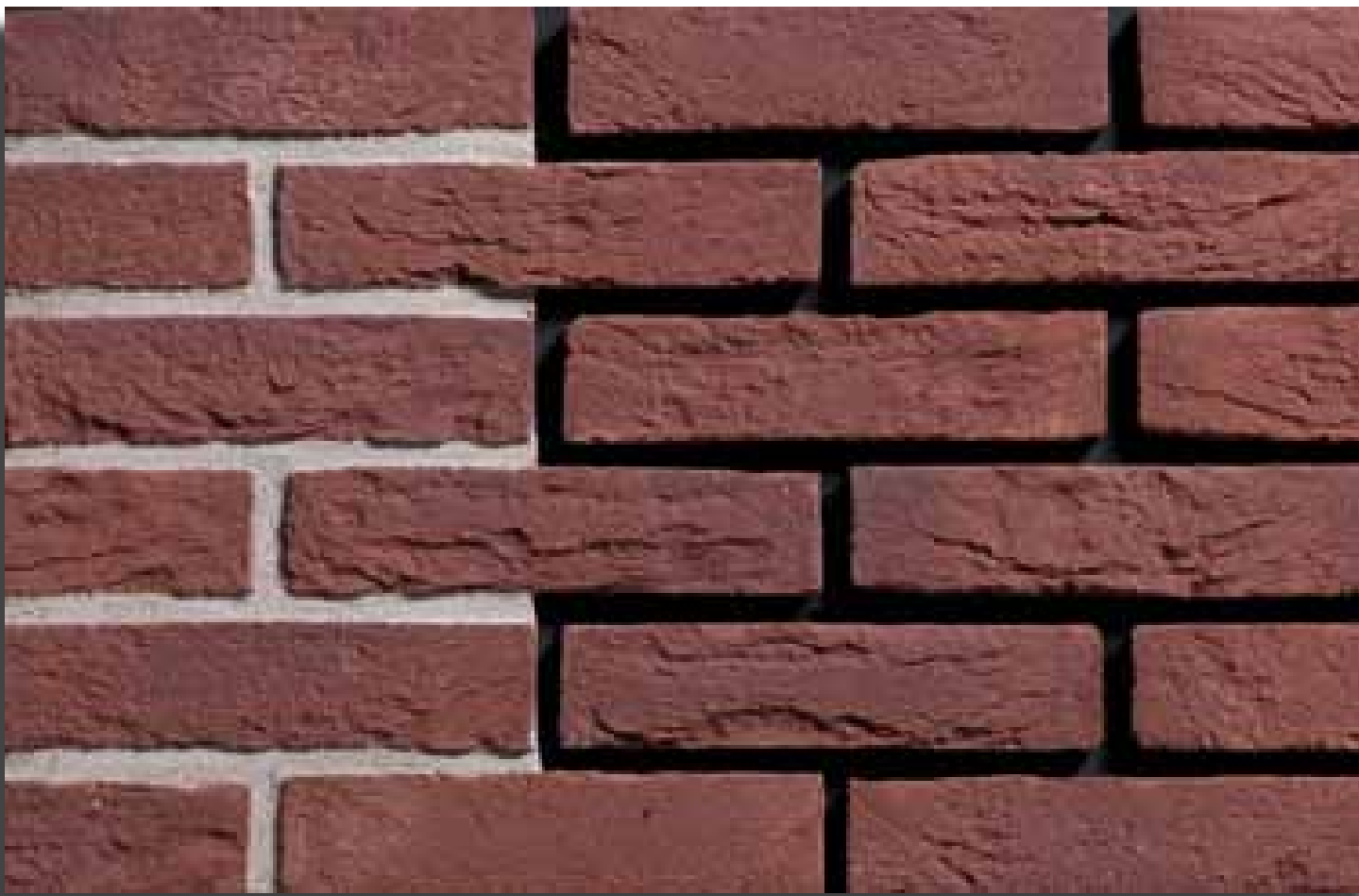

KLASSIEK ROOD

16054701

16254701

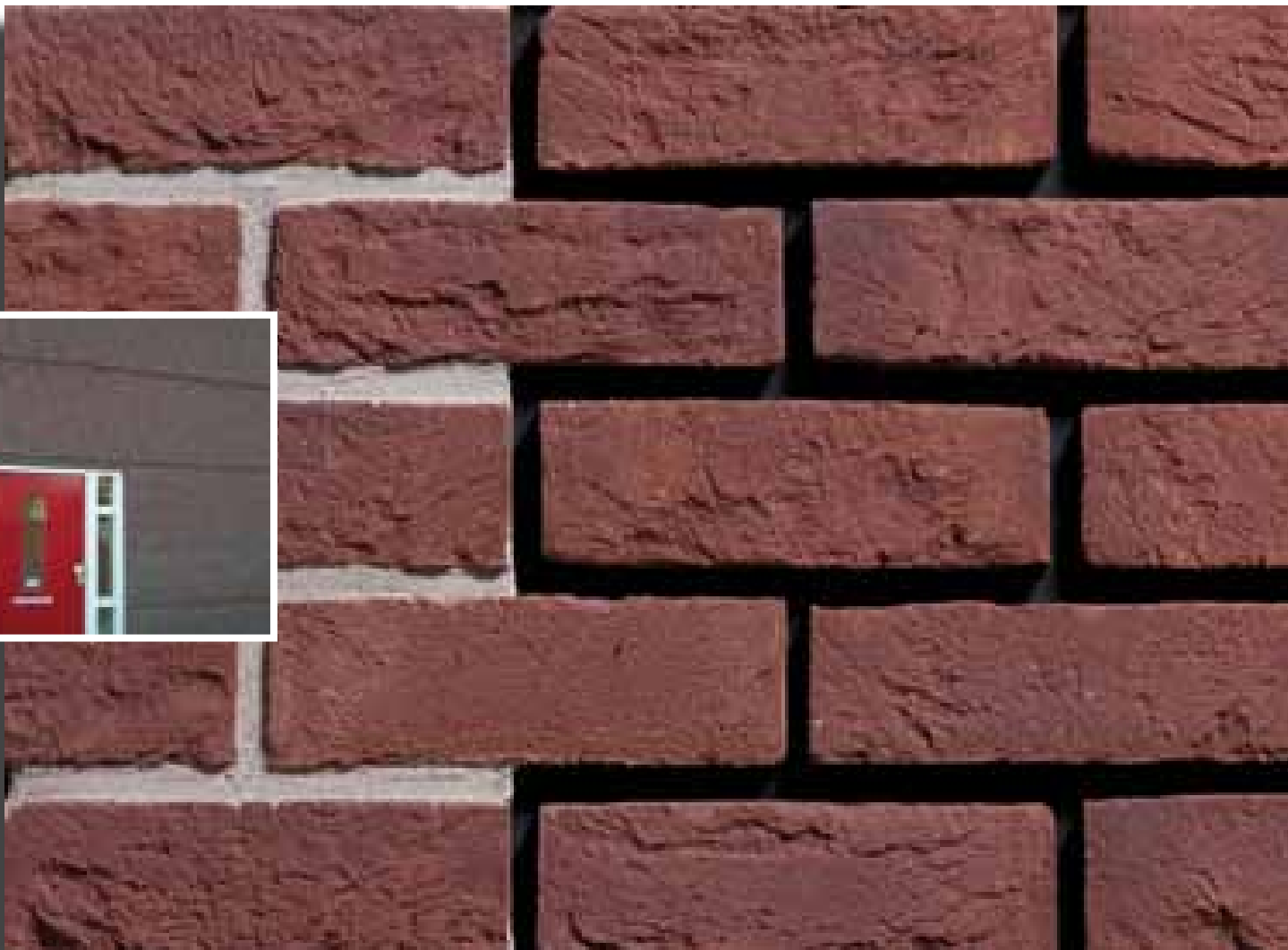

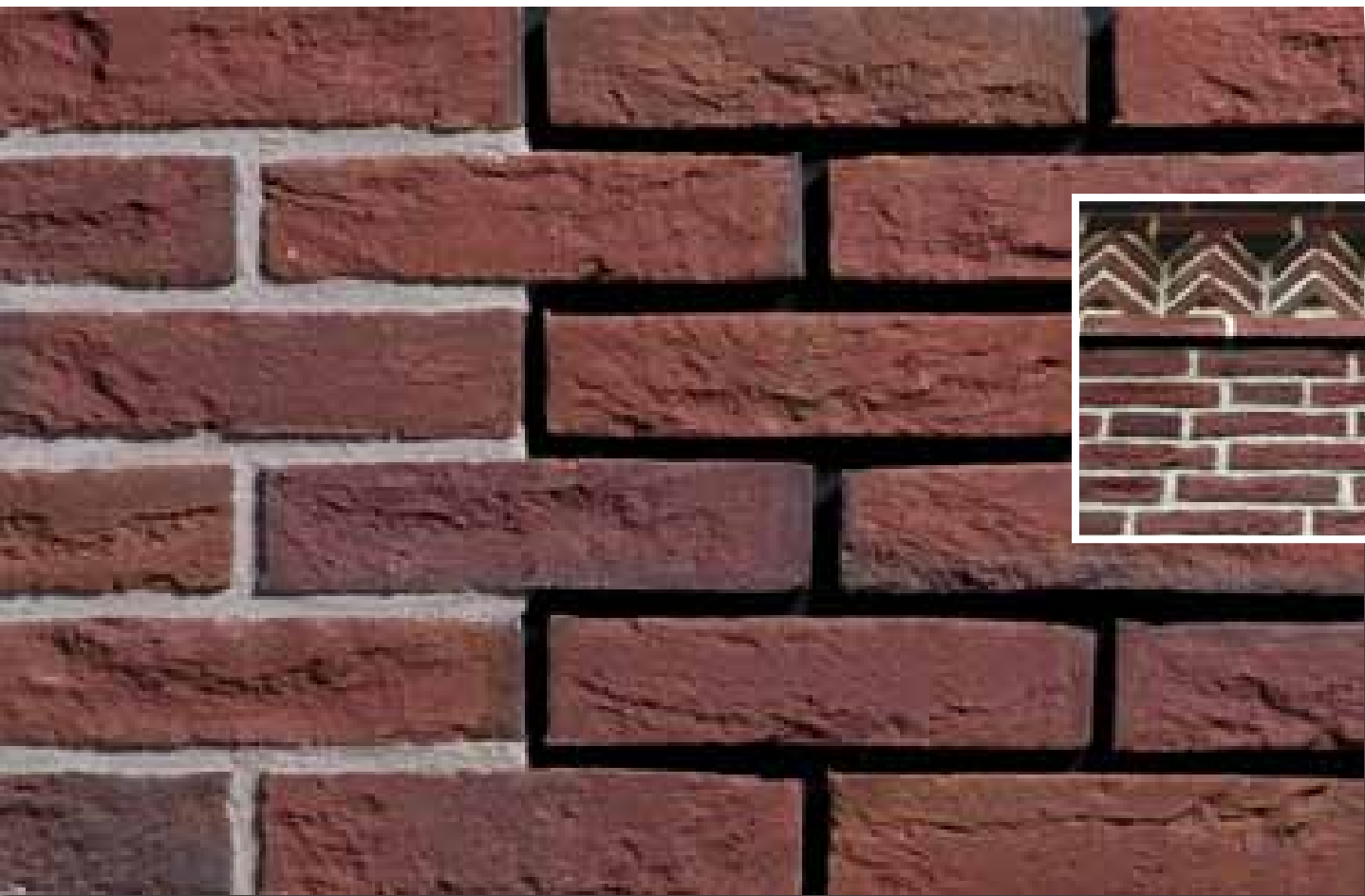

16054801

16254801

WAPPER

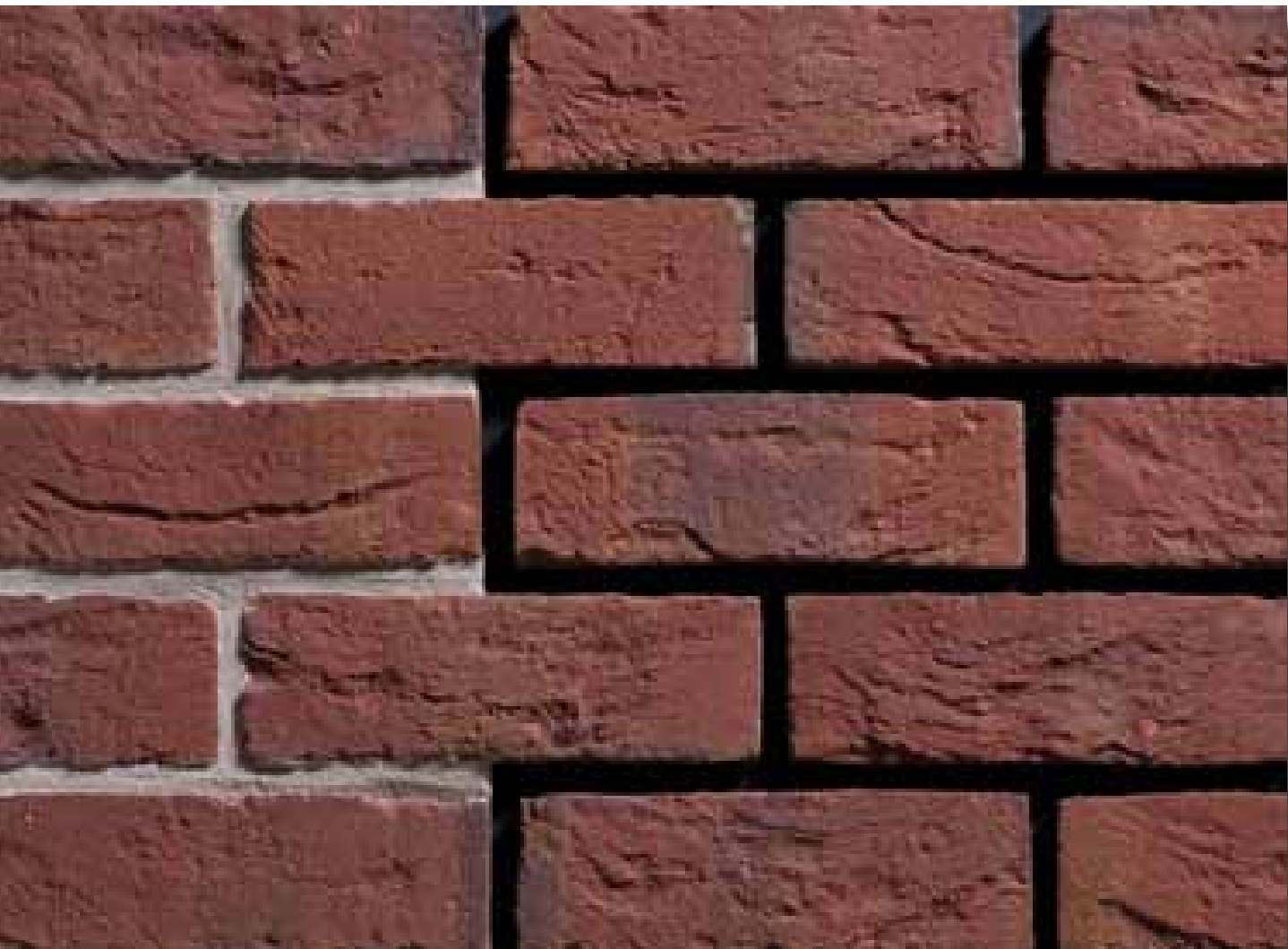

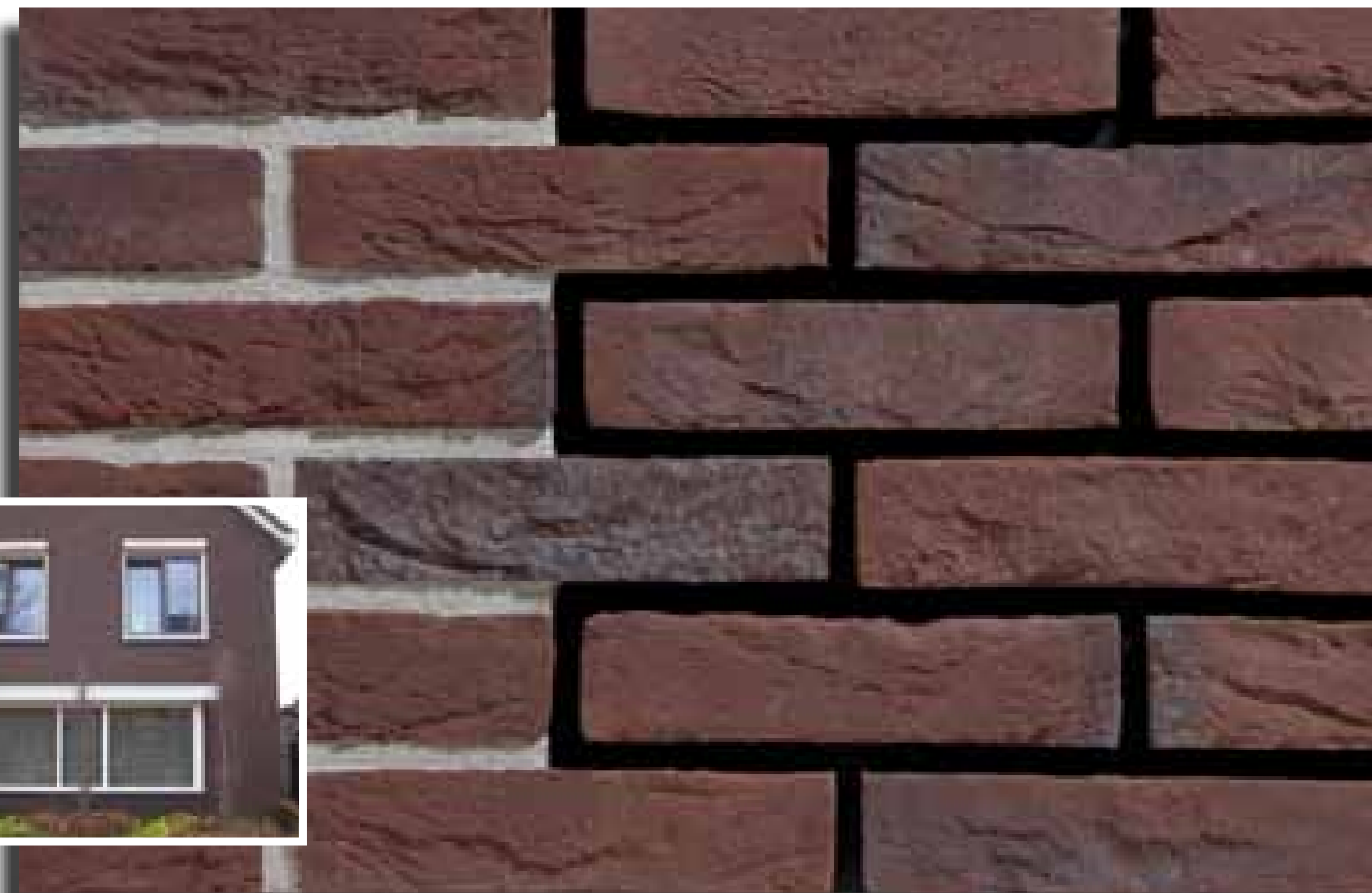

HOPPER

16054901

16254901

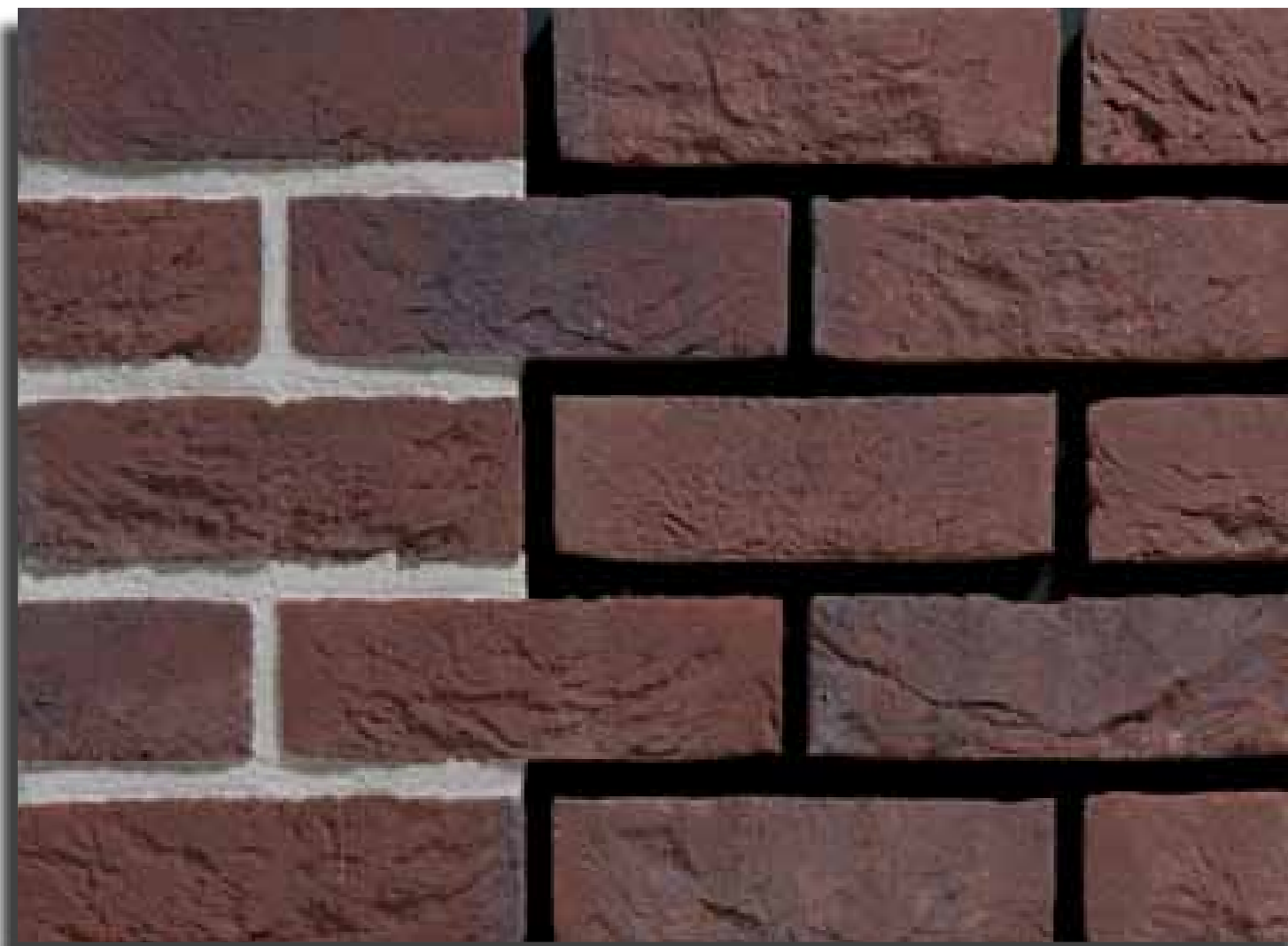

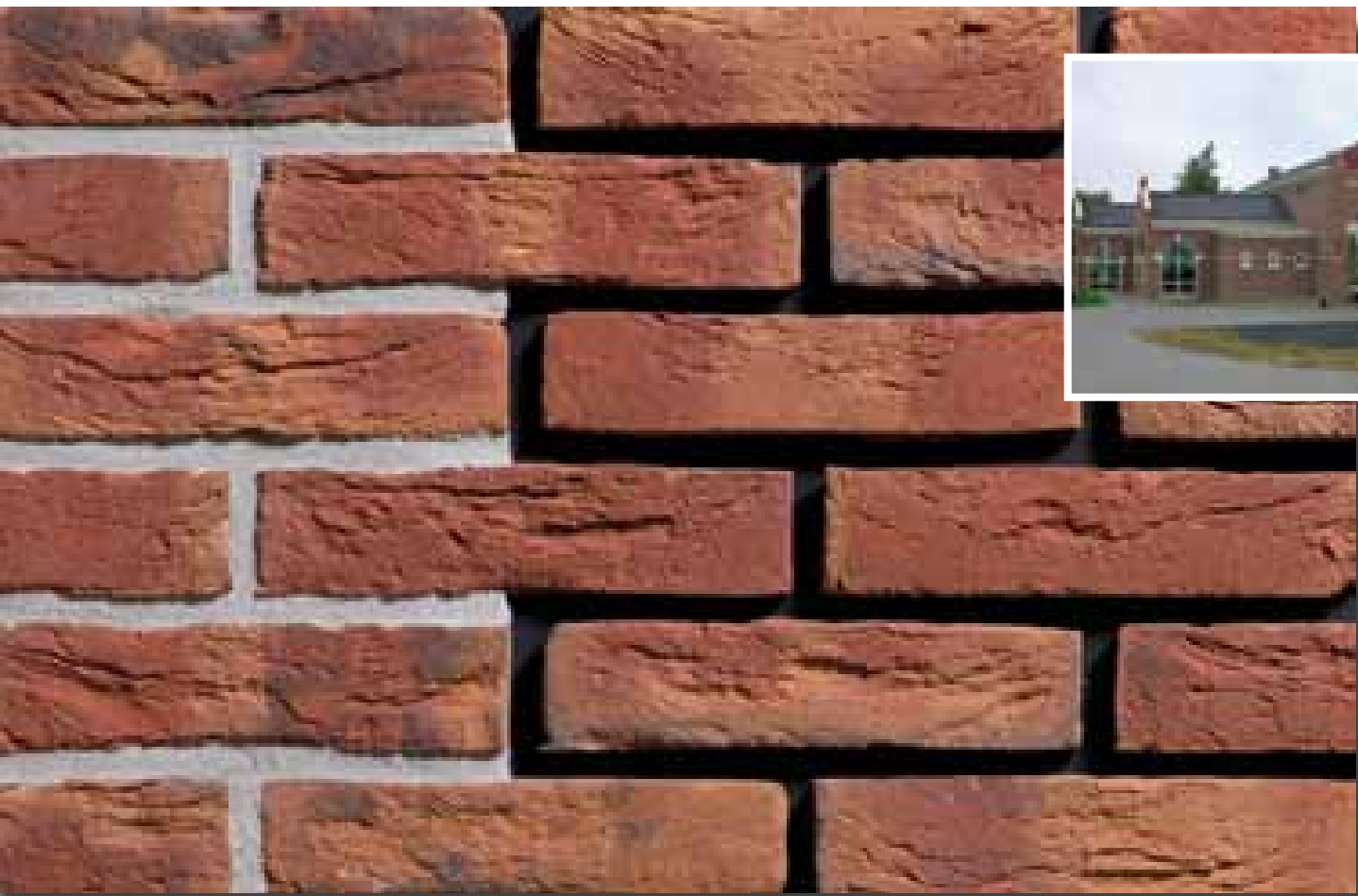

16055001

16255001

ROOD BOSZAND GEREDUCEERD

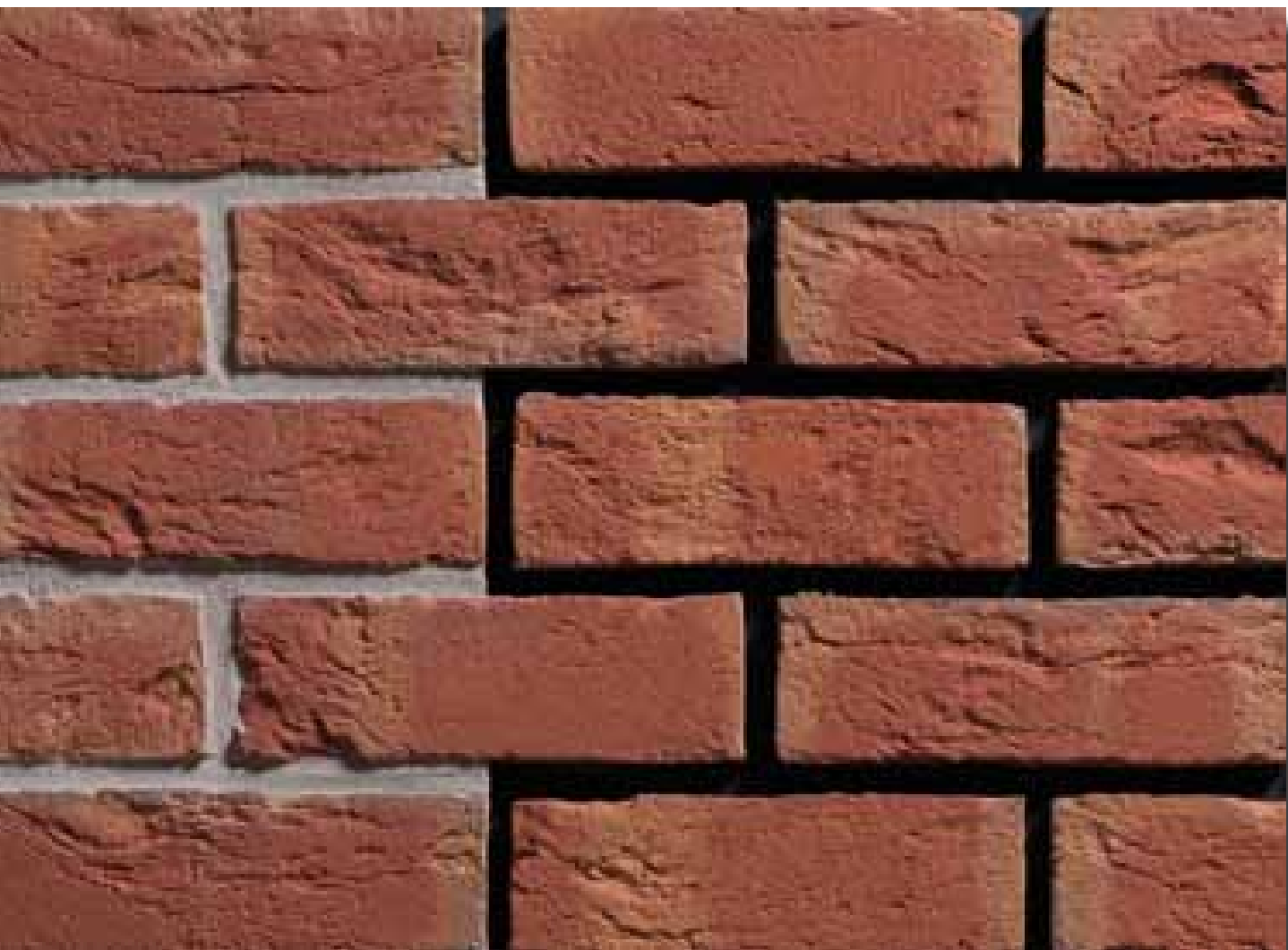

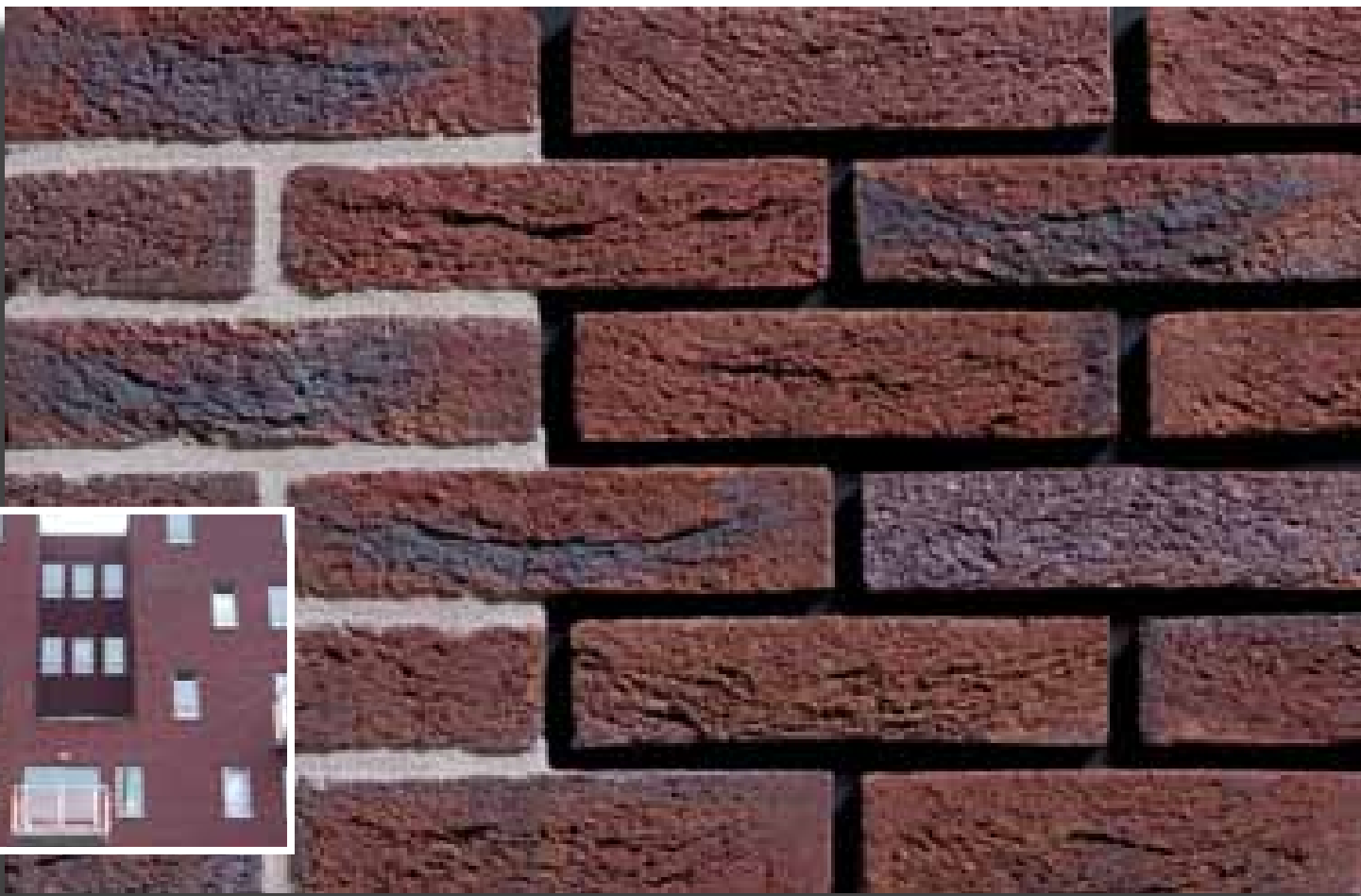

MAGMA

16045201

16255201

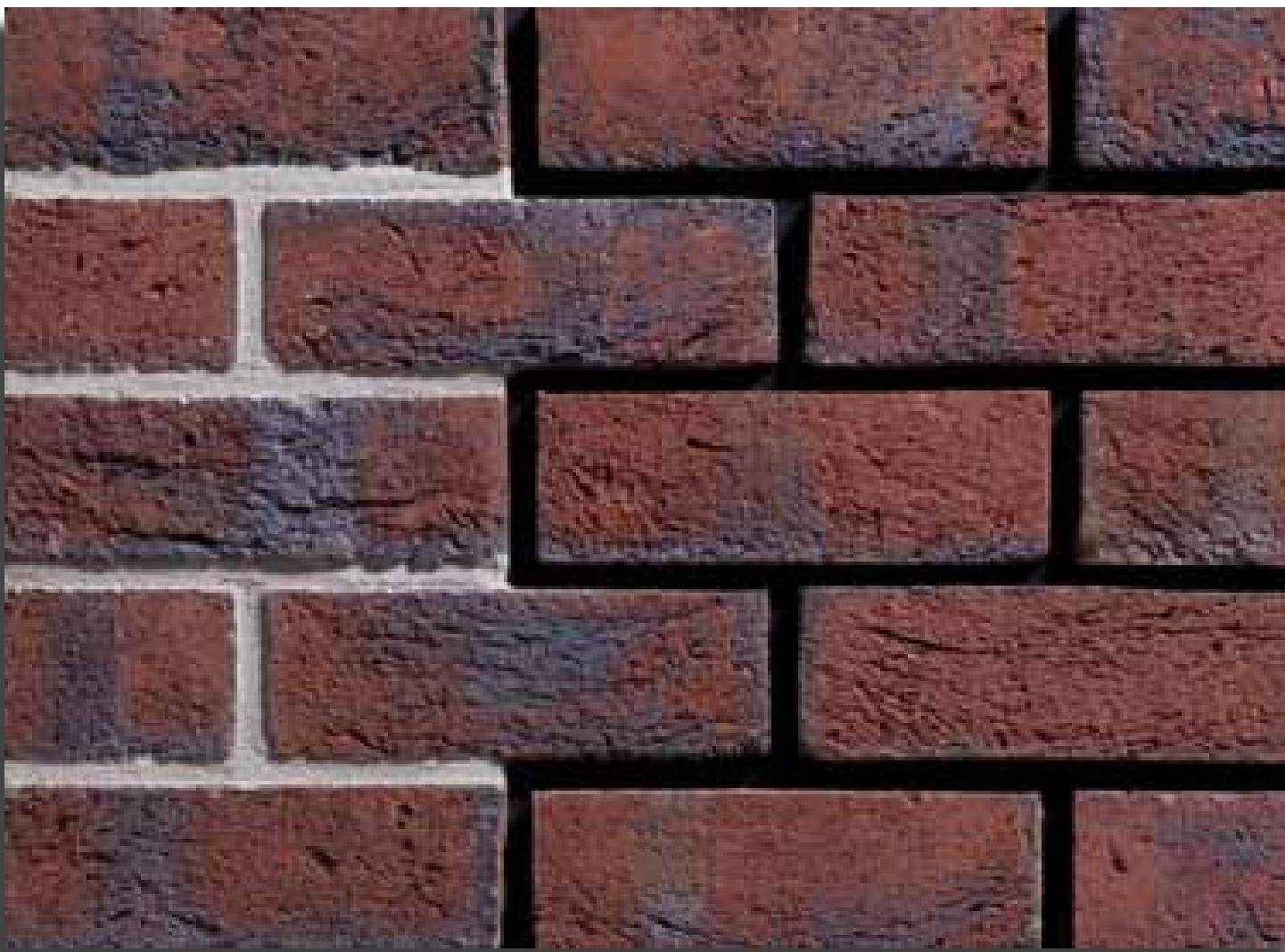

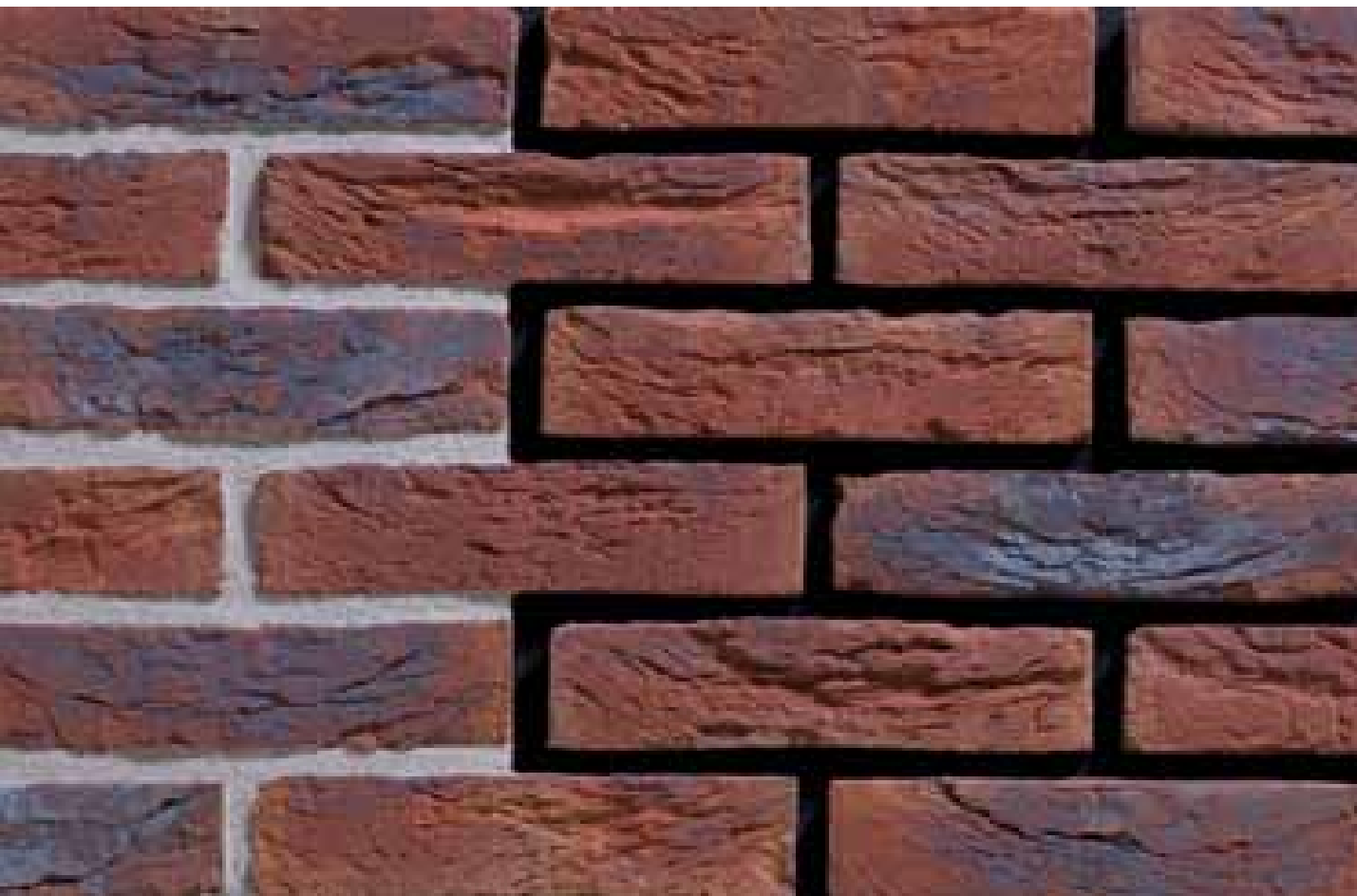

16055301

16255301

BLAUW PAARS ANTIEK

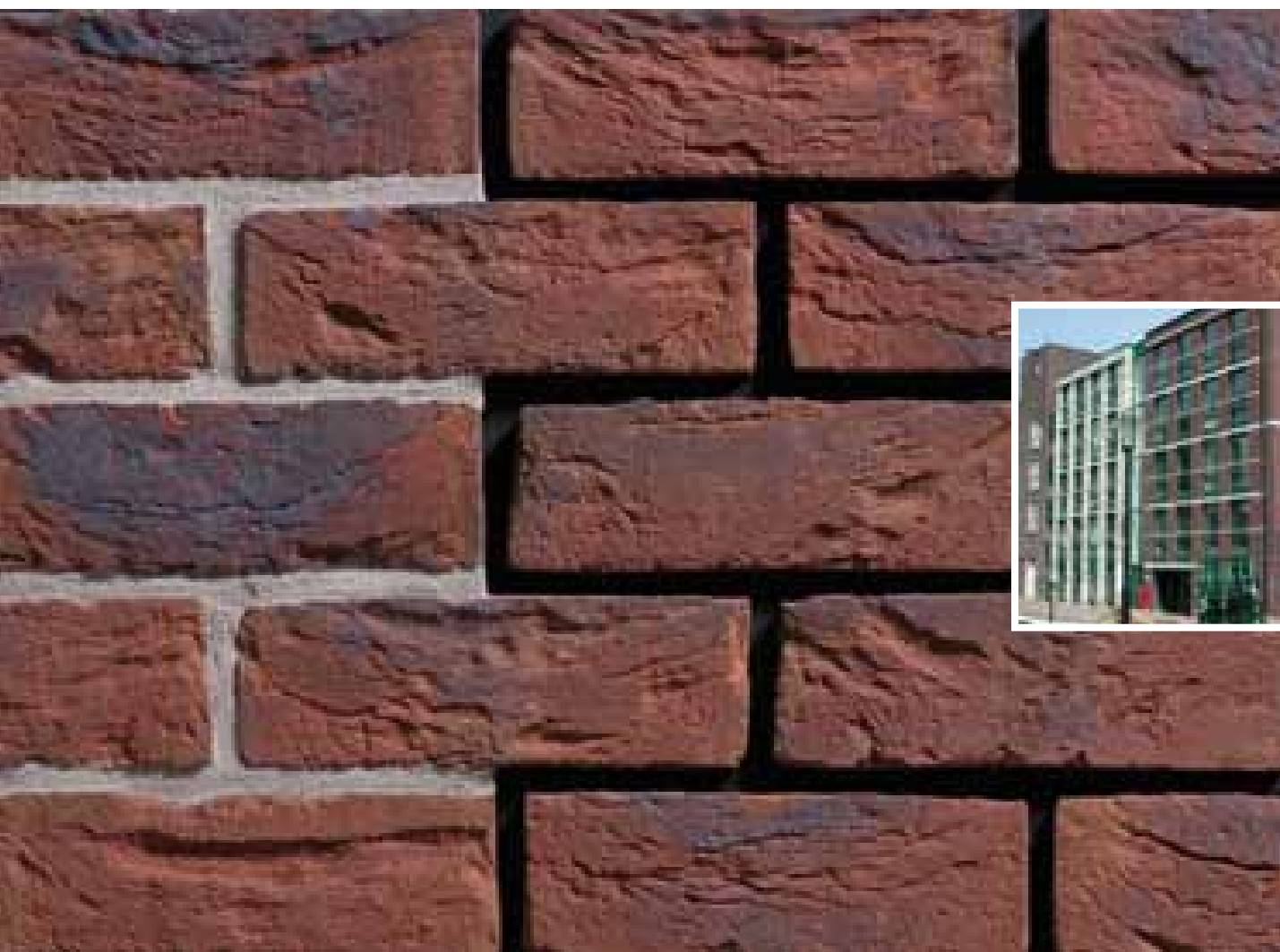



OUD ROOSENDAAL

1604533 I

1625533 I

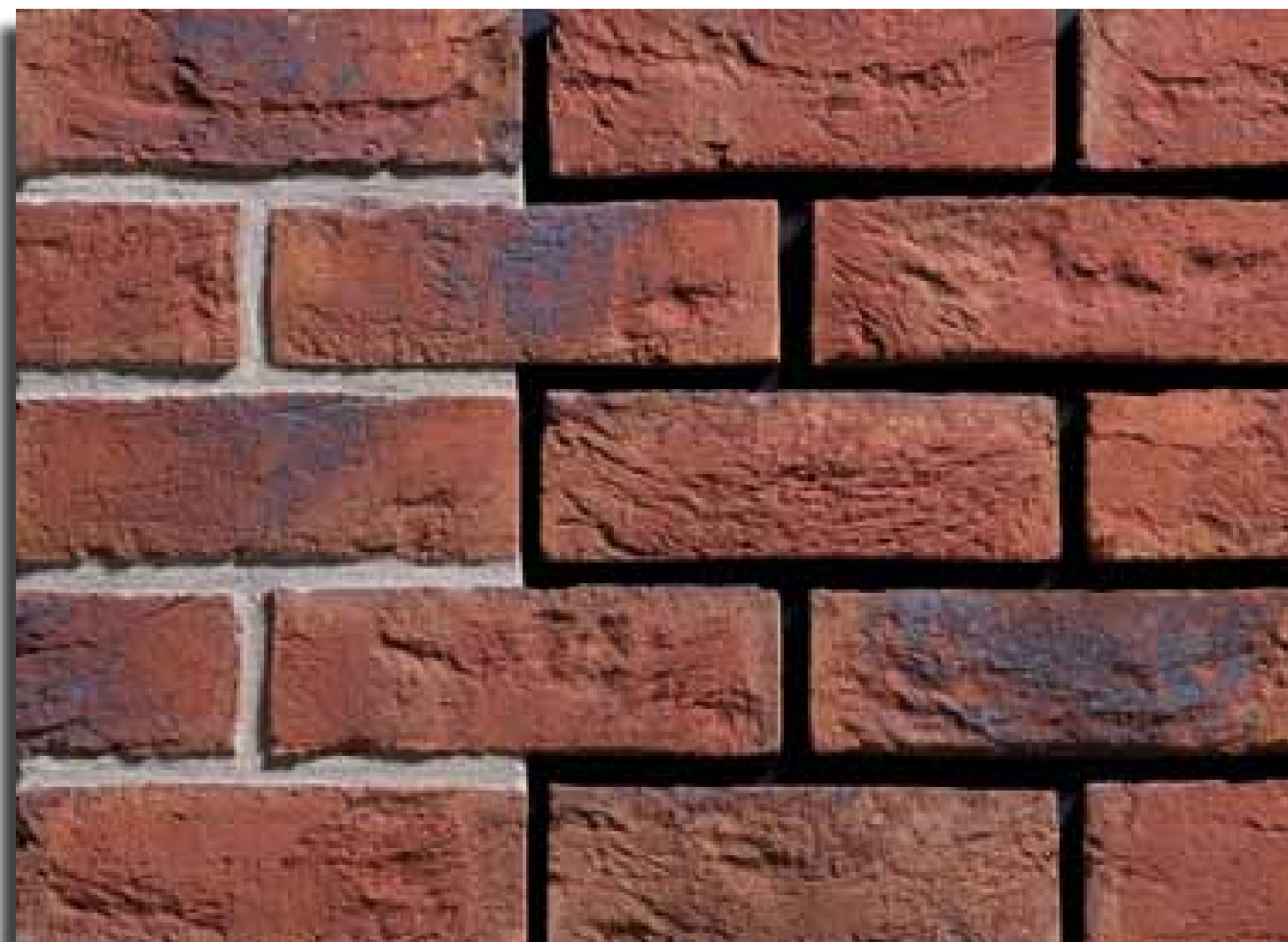



16055401

16255401

TOENDRA





TAIGA

16045501

16255501



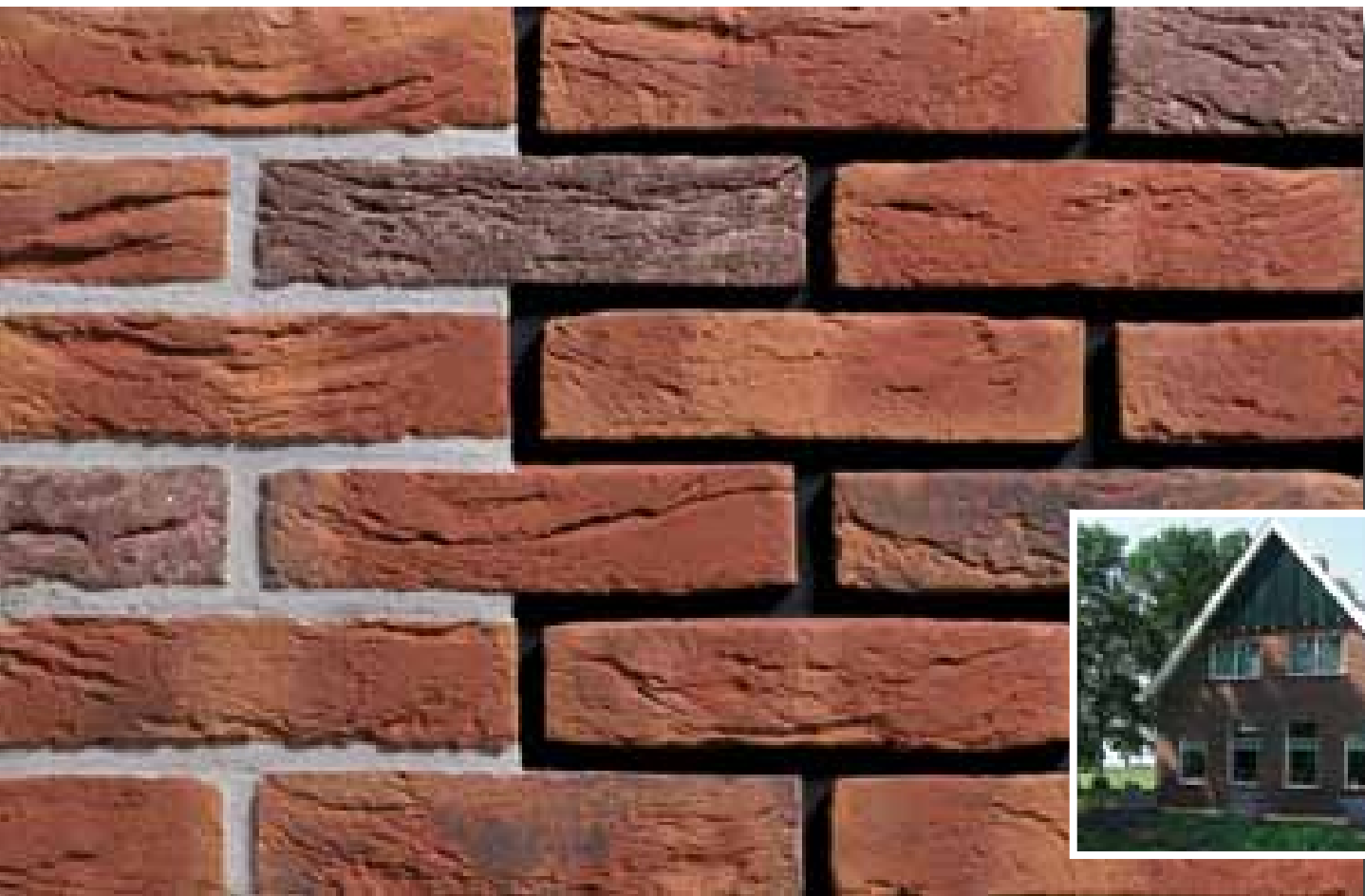

16055609

16255609

ENGELS EXCLUSIEF

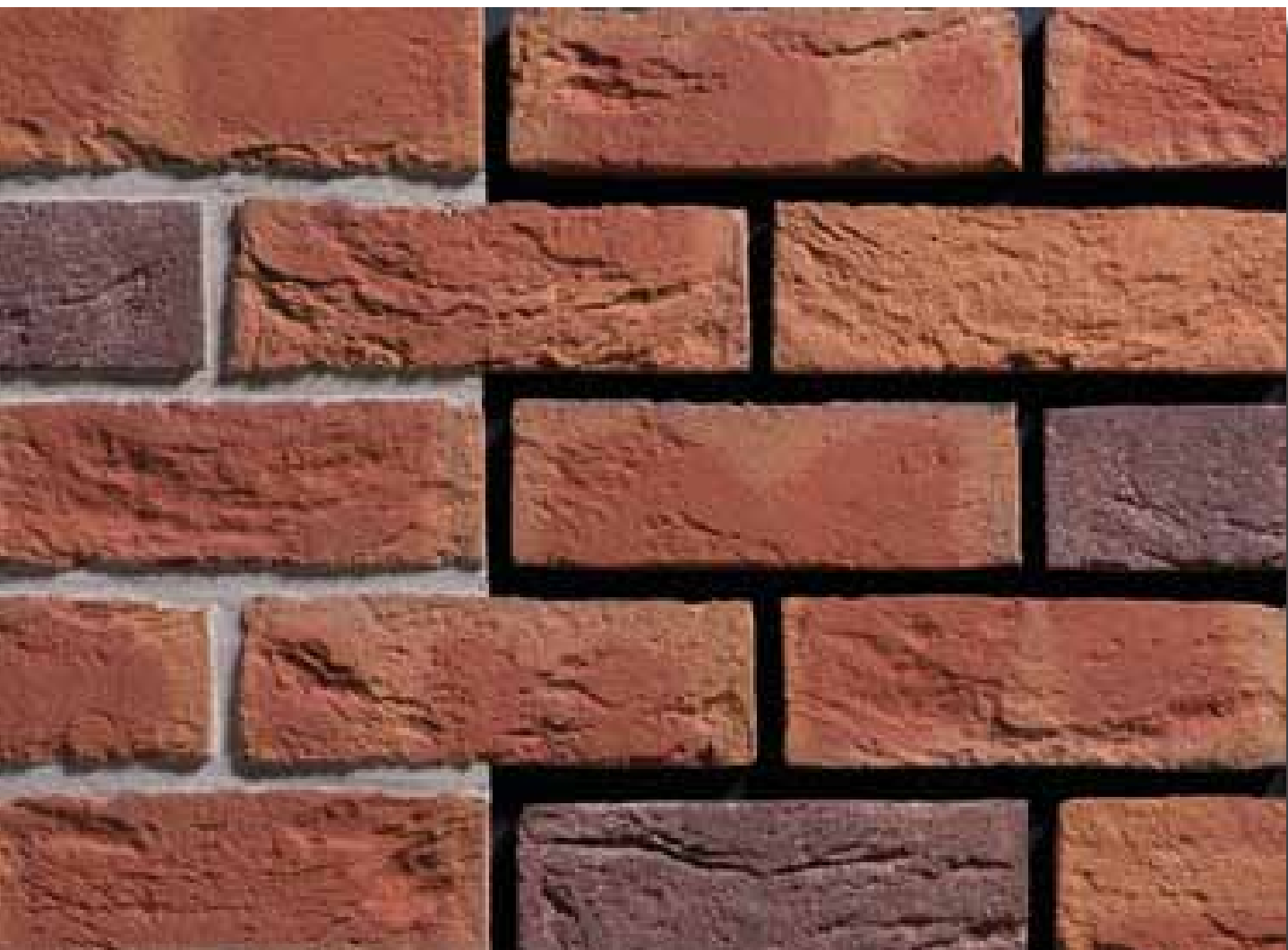



VIOLET

16055801

16255801

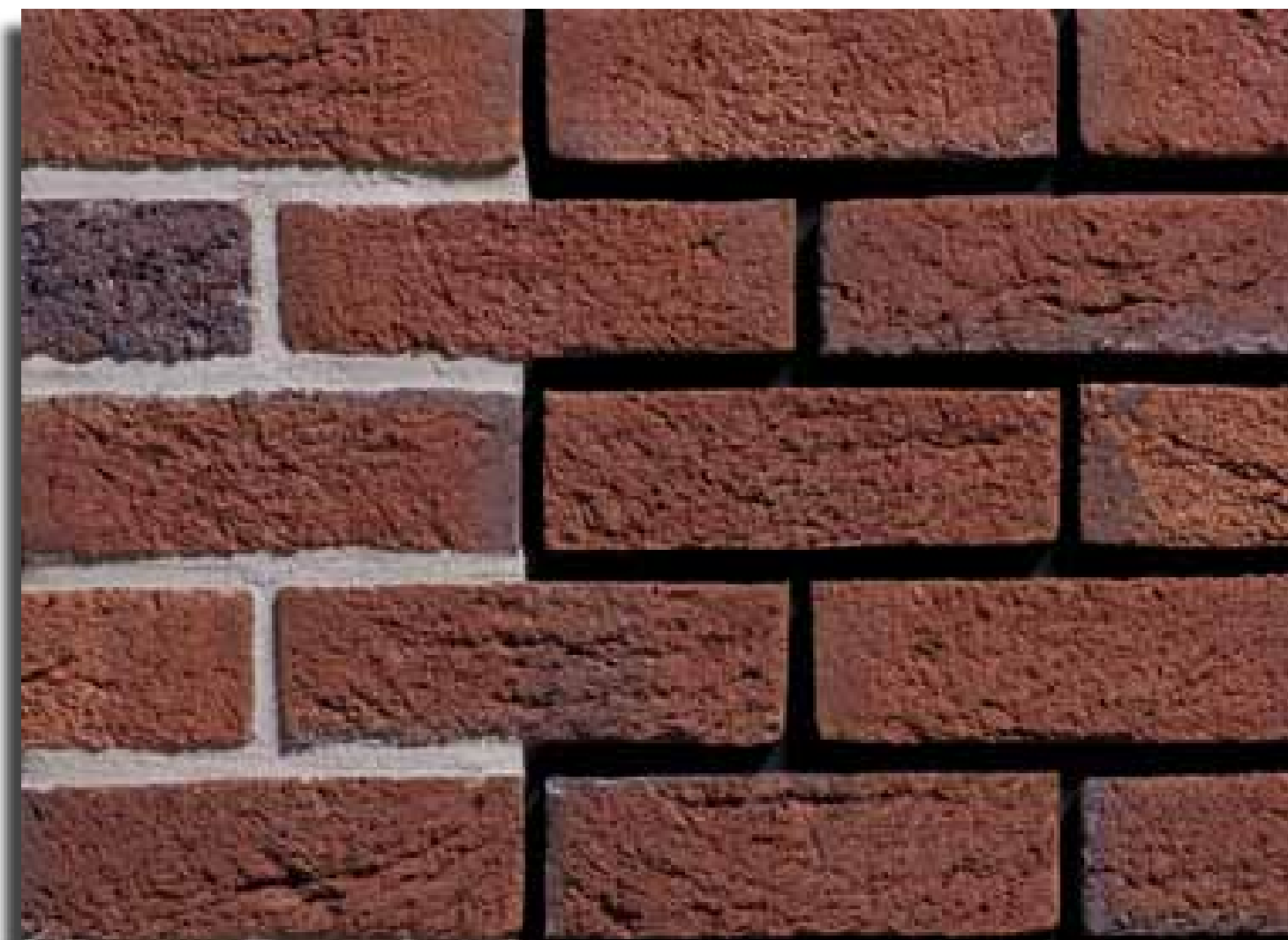

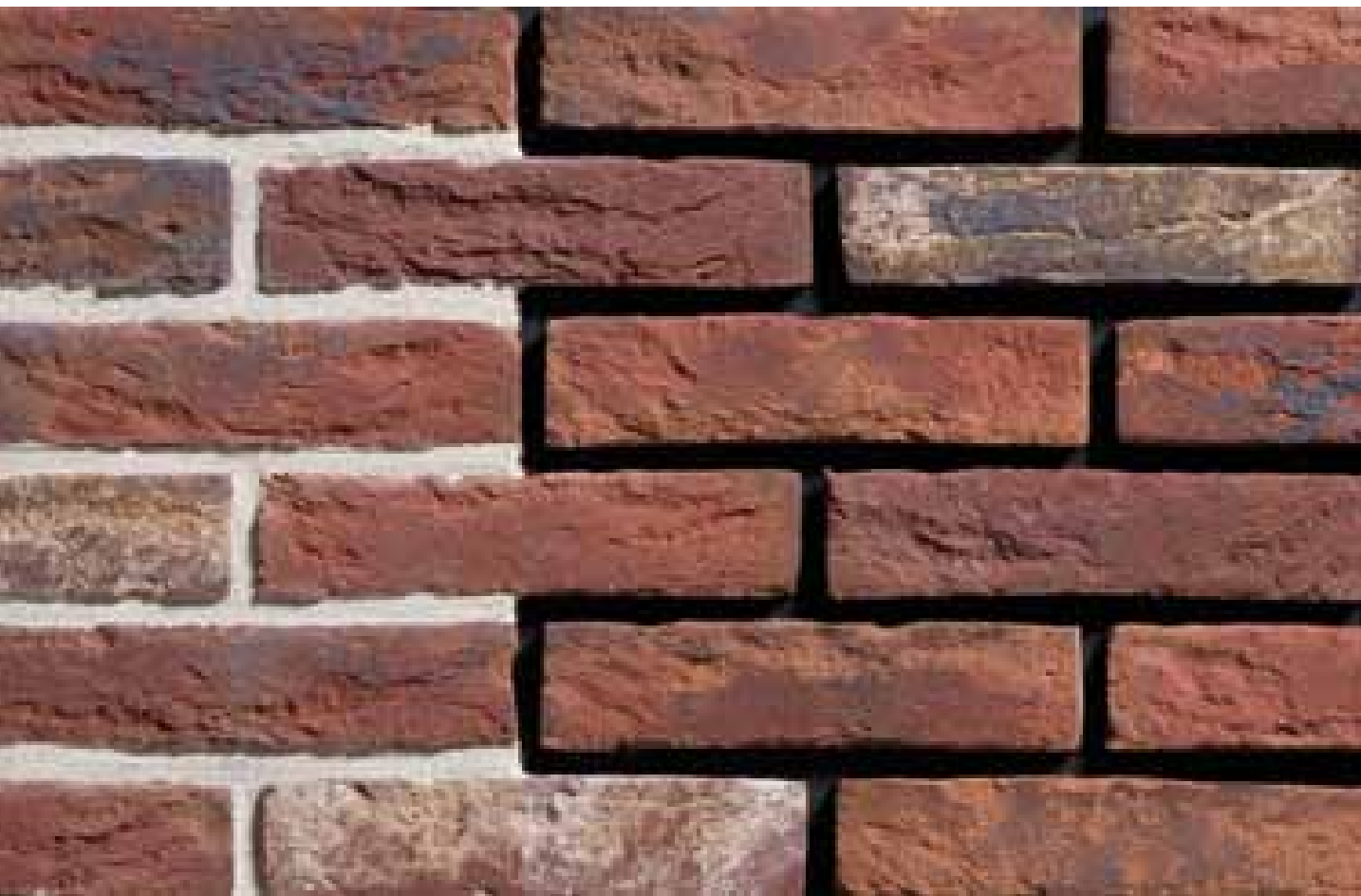

16046001

16256001

KAMELEON





ROOD BEZAAGSELD

16056101

16256101





16057001

16257001

DONKERROOD GEREDUCEERD

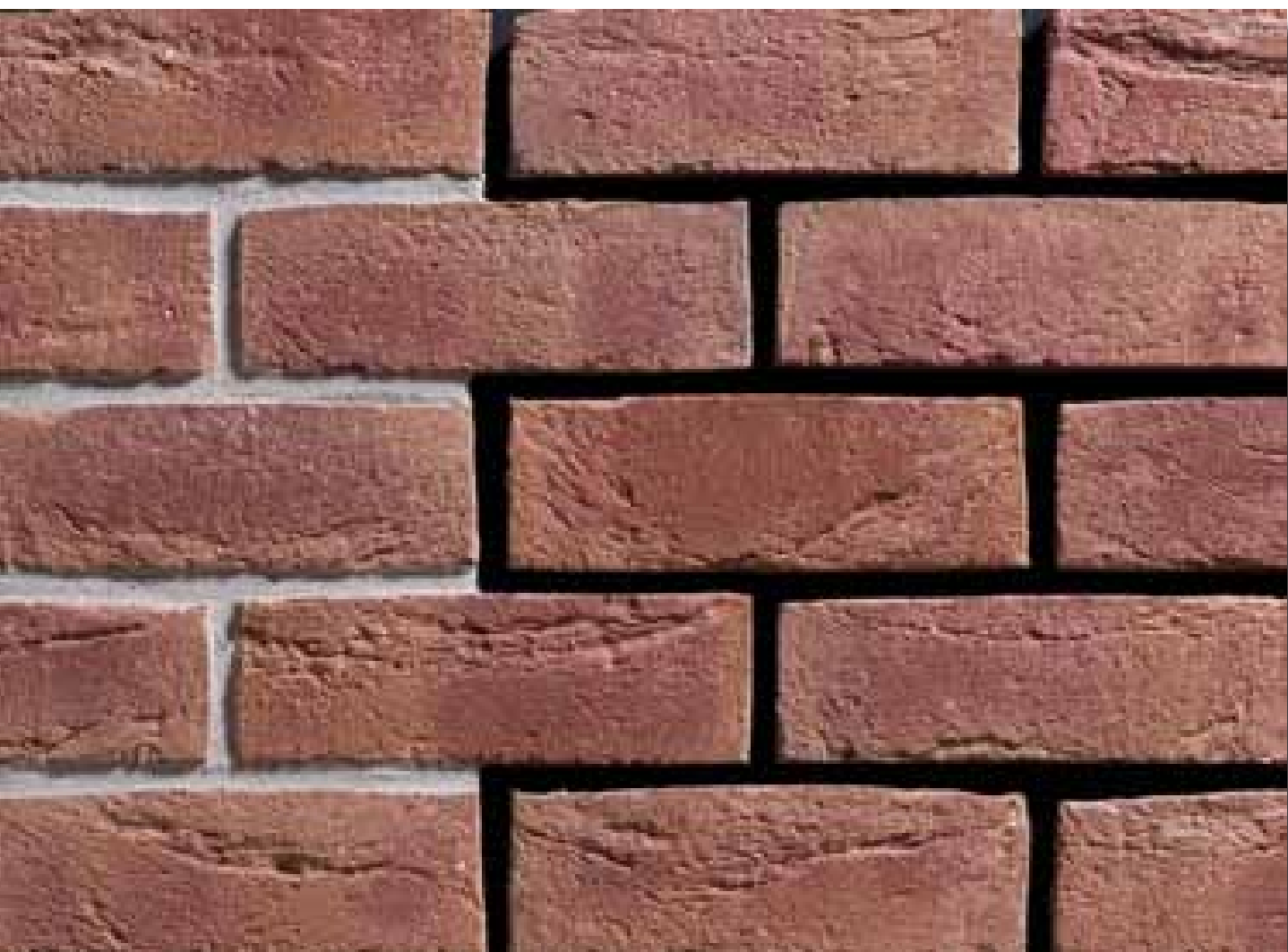

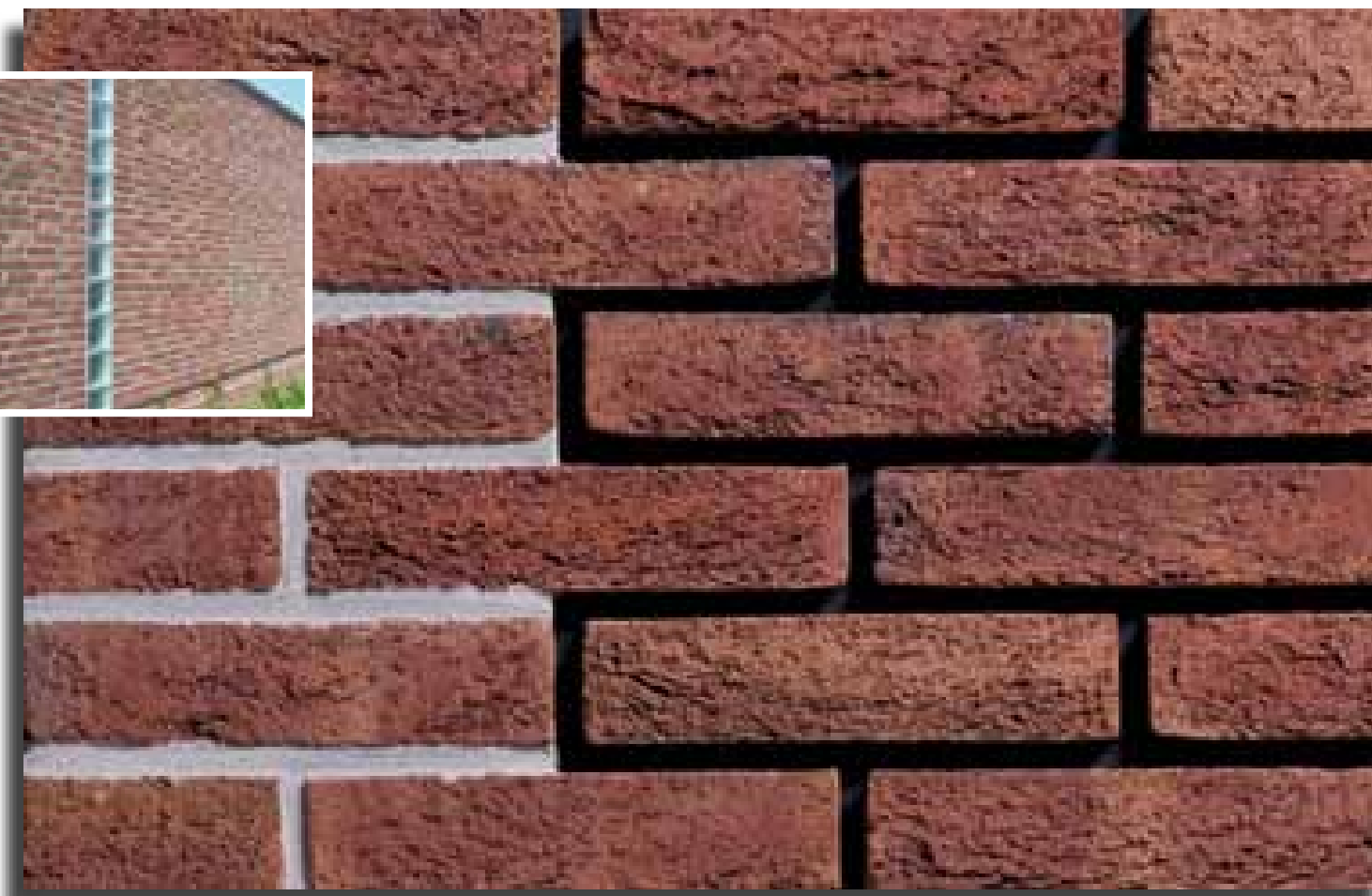
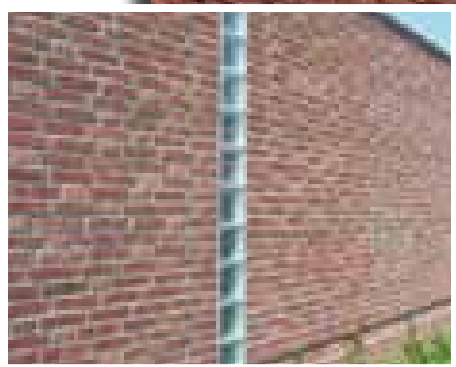

ROOD BEZAAGSELD GEREDUCEERD

16057101

16257101

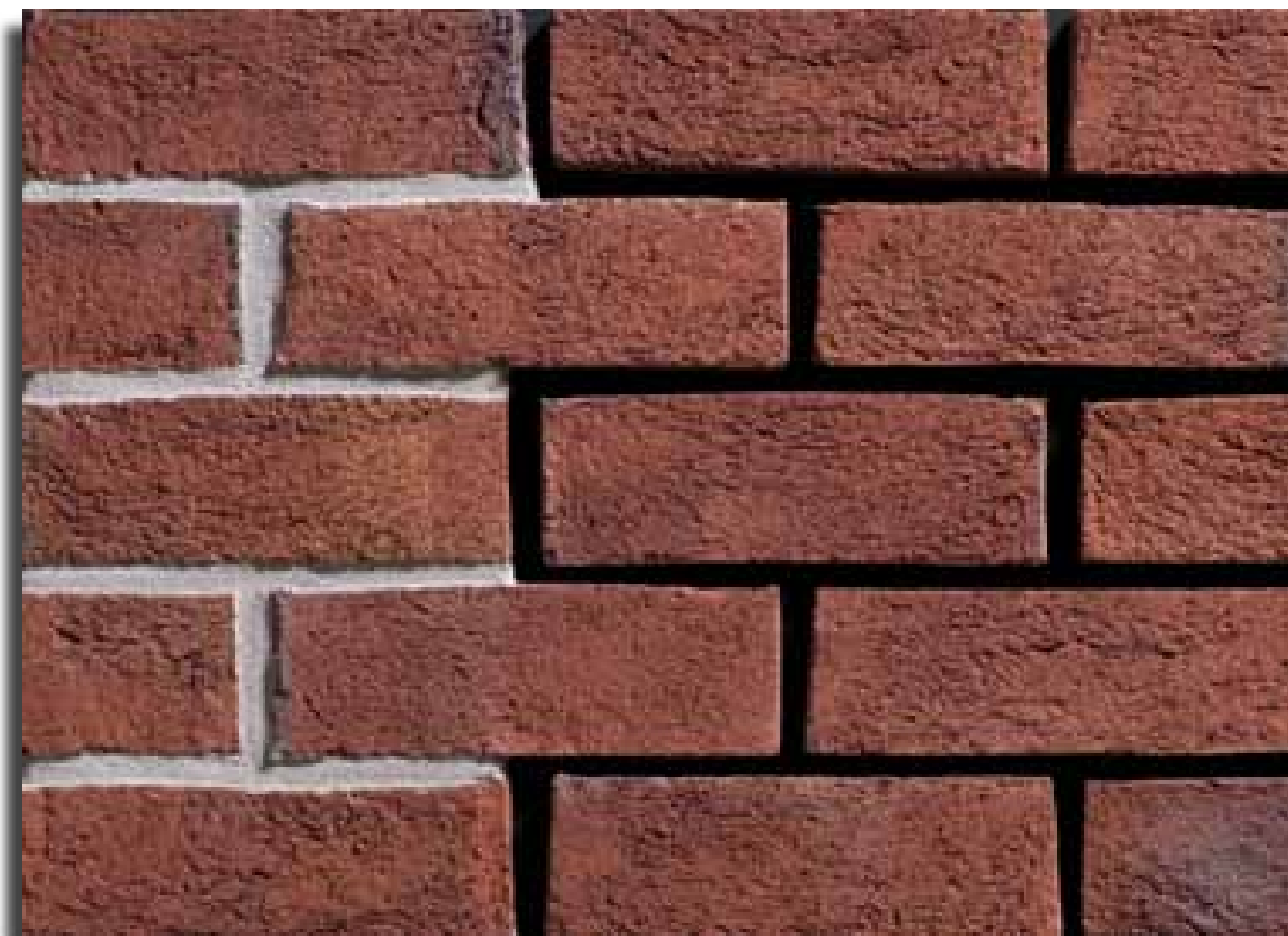

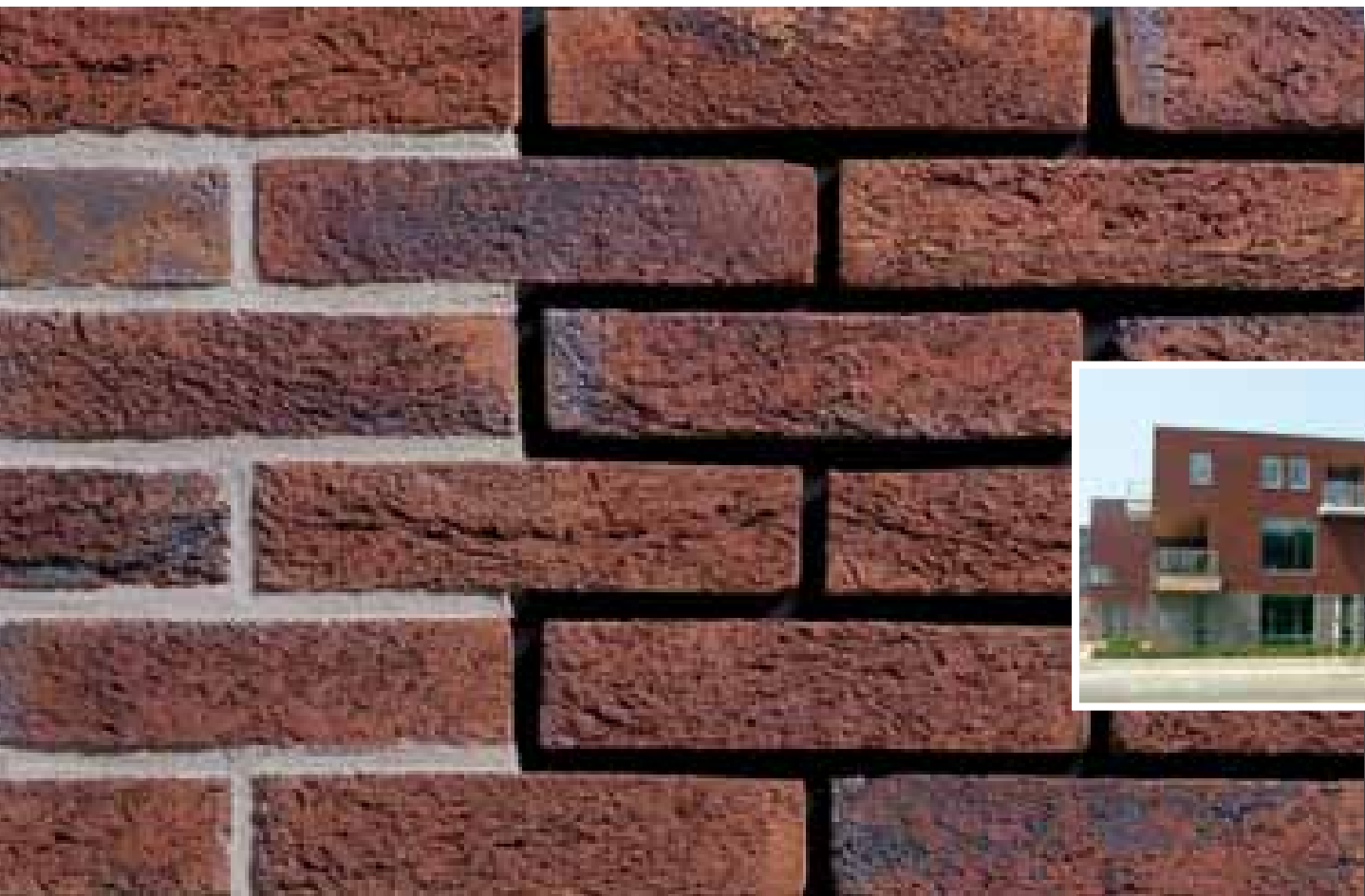

16057201

16257201

ANTIEK ROOD





BALTIC AMBER

16058801

16258801





16058901

16258901

ROYAL EMERALD





FAIENCE

16059001

16259001





16059101

16259101

KASHMIRE





MYSTIQUE

16059209

16259209





16049399

16259399

CARTHAGO CARRARA





CARTHAGO

16049409

16259409





16049509

16259509

BARNSTEEN

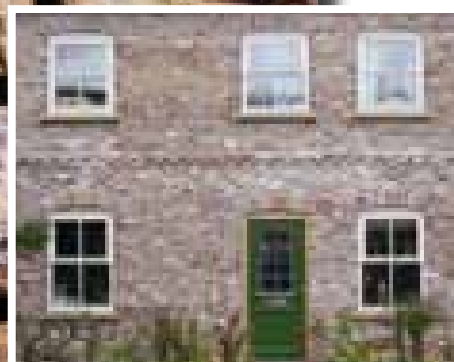



CANYON

16059609

16259609





16059701

16259701

FIORI GRIJS



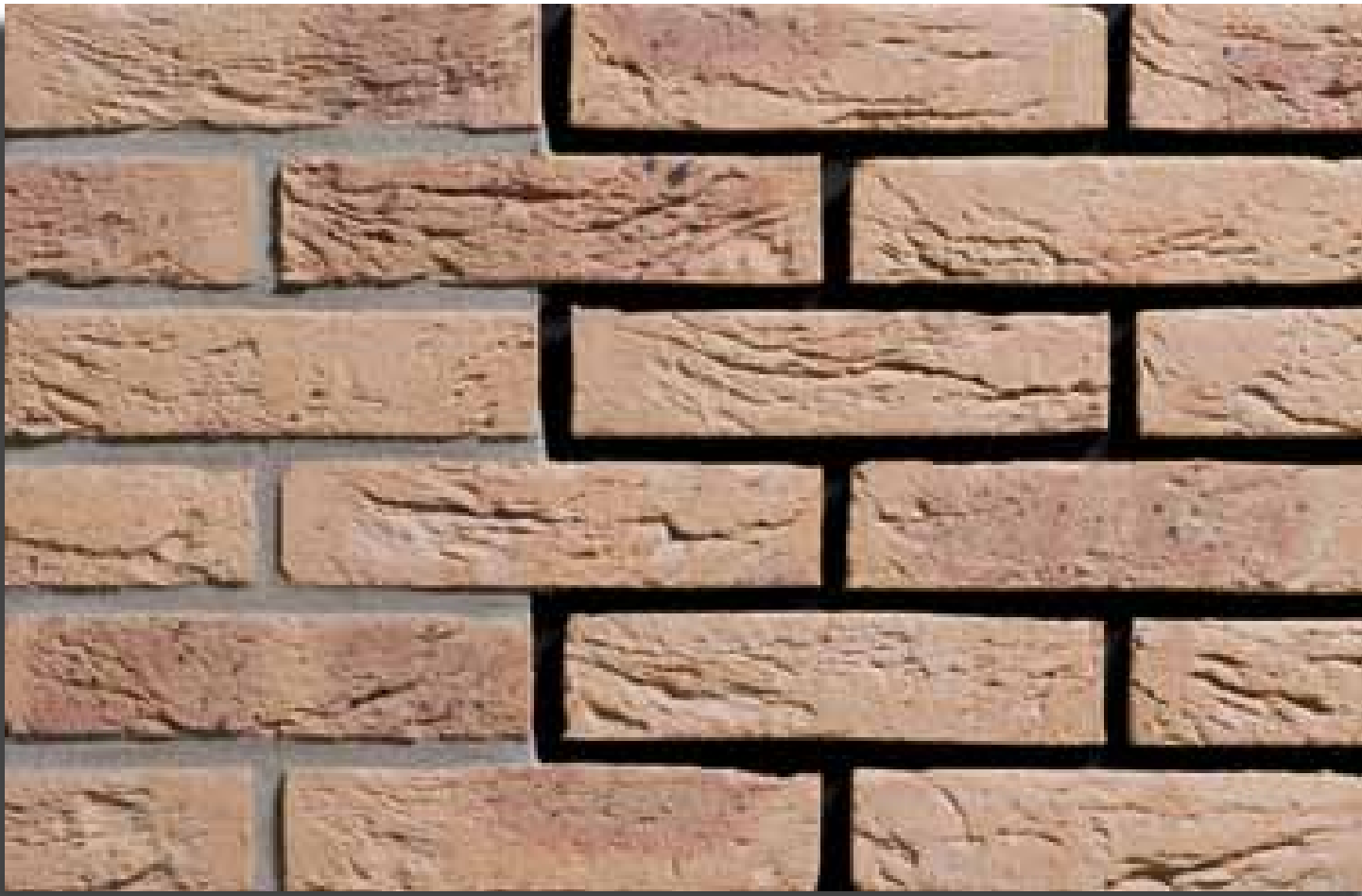

GEEL ROSE ZILVERZAND

16059801

16259801





16059901

16259901

ROMA







16057701

16257701

COMO



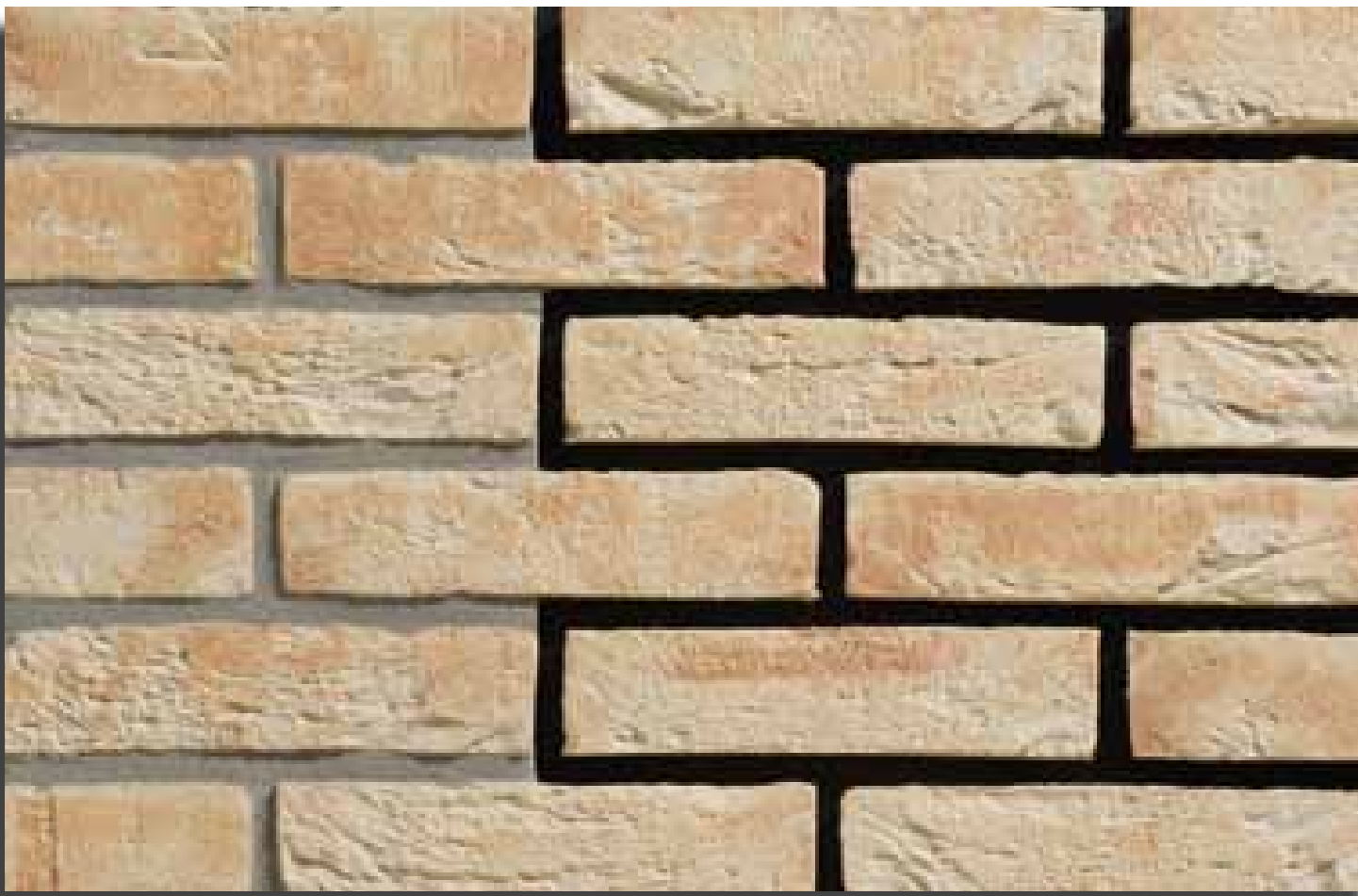

HURON

16057801

16257801





16058101

16258101

BAIKAL





ONEGA

16058201

16258201





16058301

16258301

LADOGA





TOBO

16058401

16258401





16058501

16258501

VOSTOK





OHRID

16058601

16258601





16058701

16258701

TANGANYIKA







16045369

16345301

POMPEII ANTIEK WF
POMPEII DF

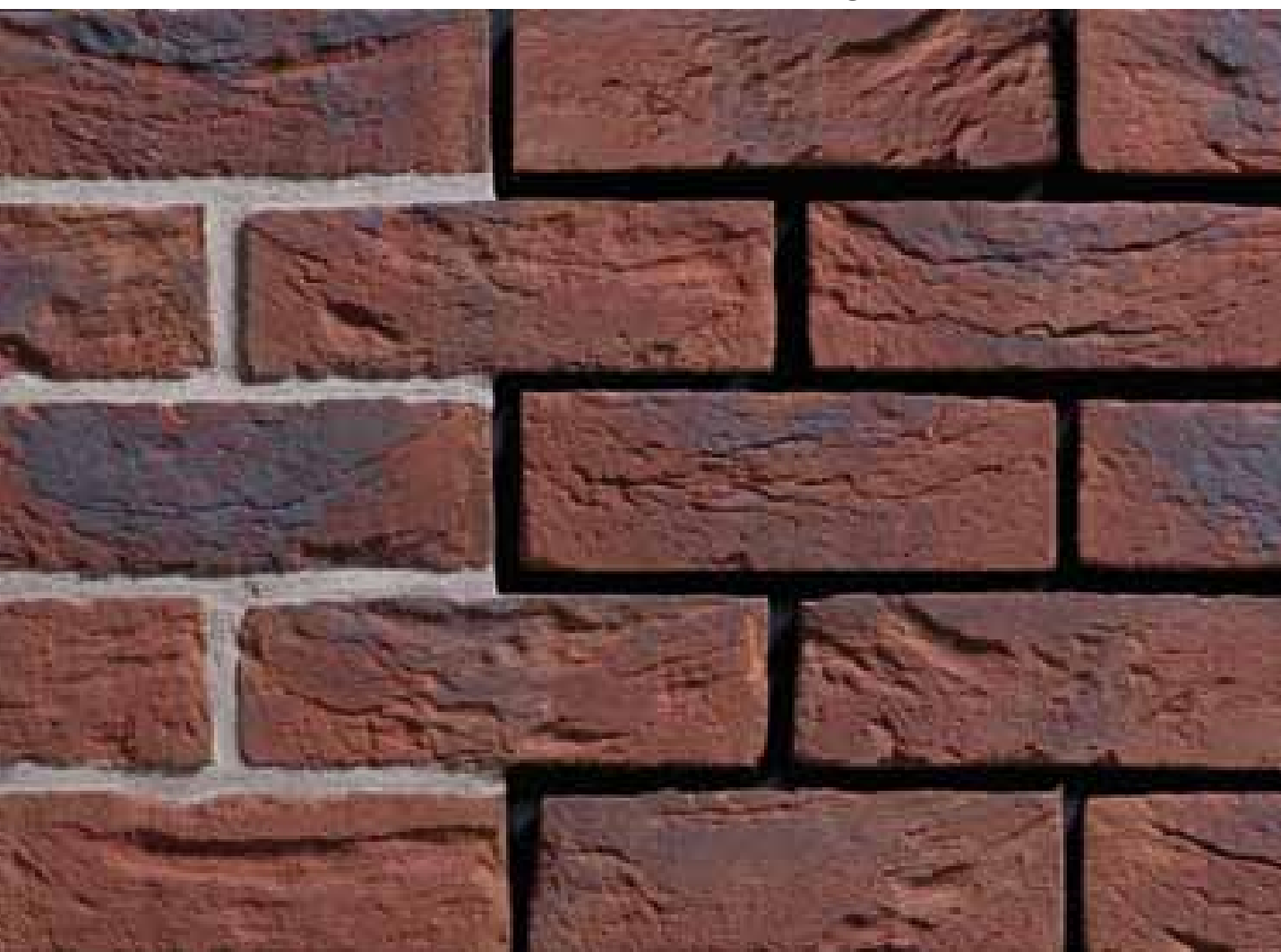



POMPEII ANTIEK DF

16255379

16345389

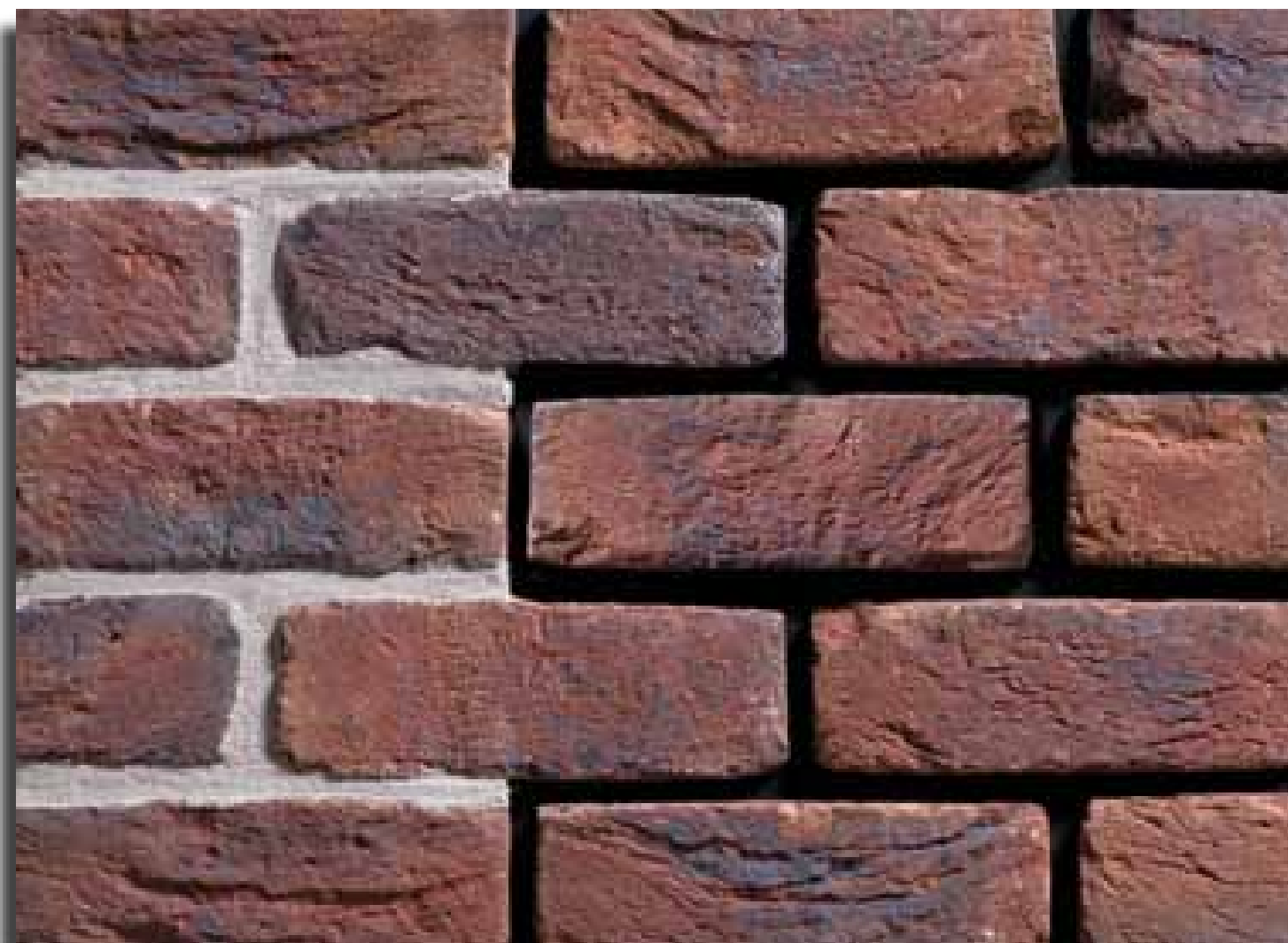



16045569

16345501

HERMITAGE ANTIK WF
HERMITAGE DF





HERMITAGE ANTIK DF

16255579

16345589

ENGELS
BAKSTEEN





16046069

16346001

RENAISSANCE ANTIEK WF
RENAISSANCE DF



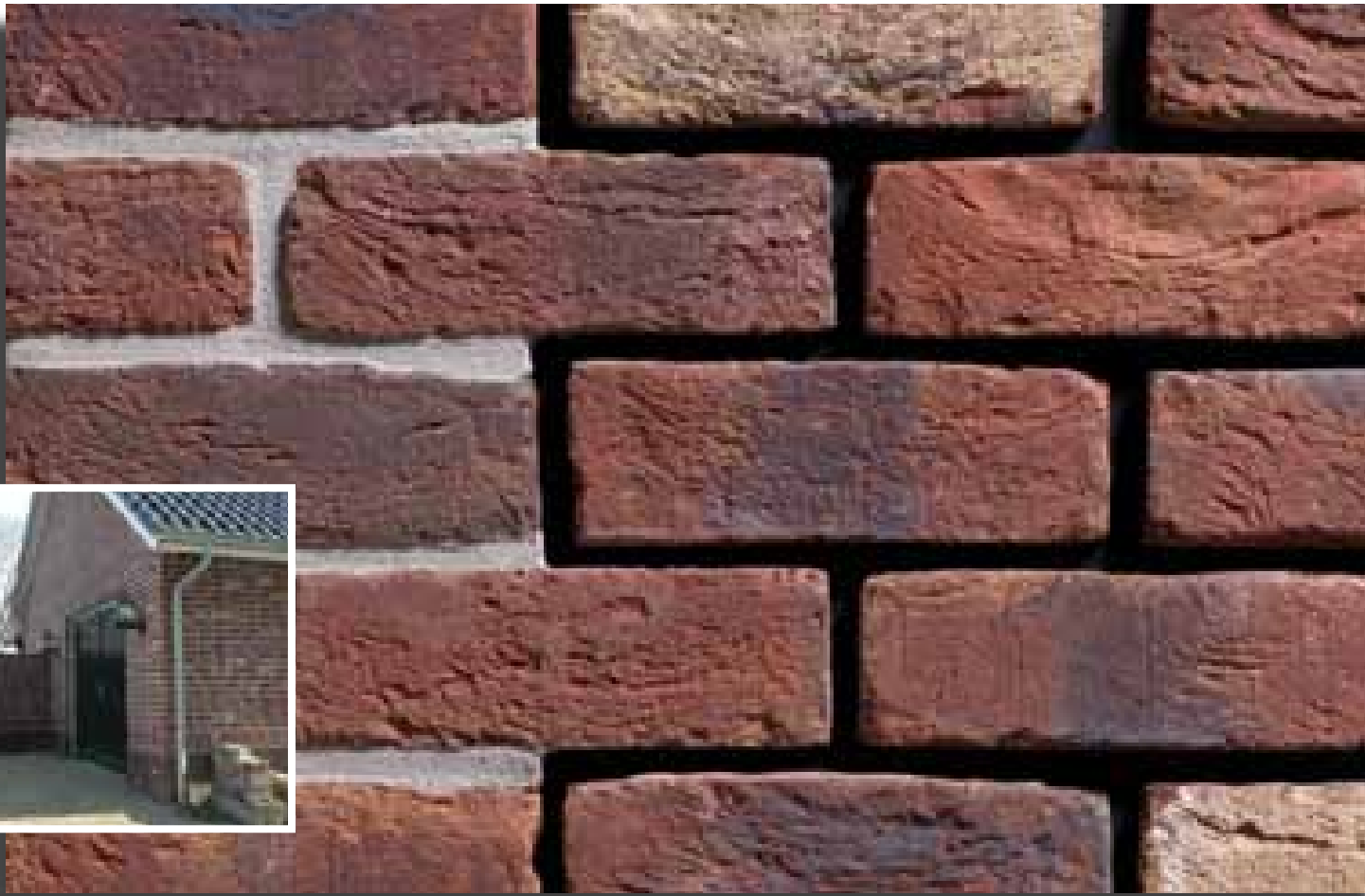

RENAISSANCE ANTIEK DF

16256079

16346089





16049469

16349409

TOSCANE ANTIK WF
TOSCANE DF

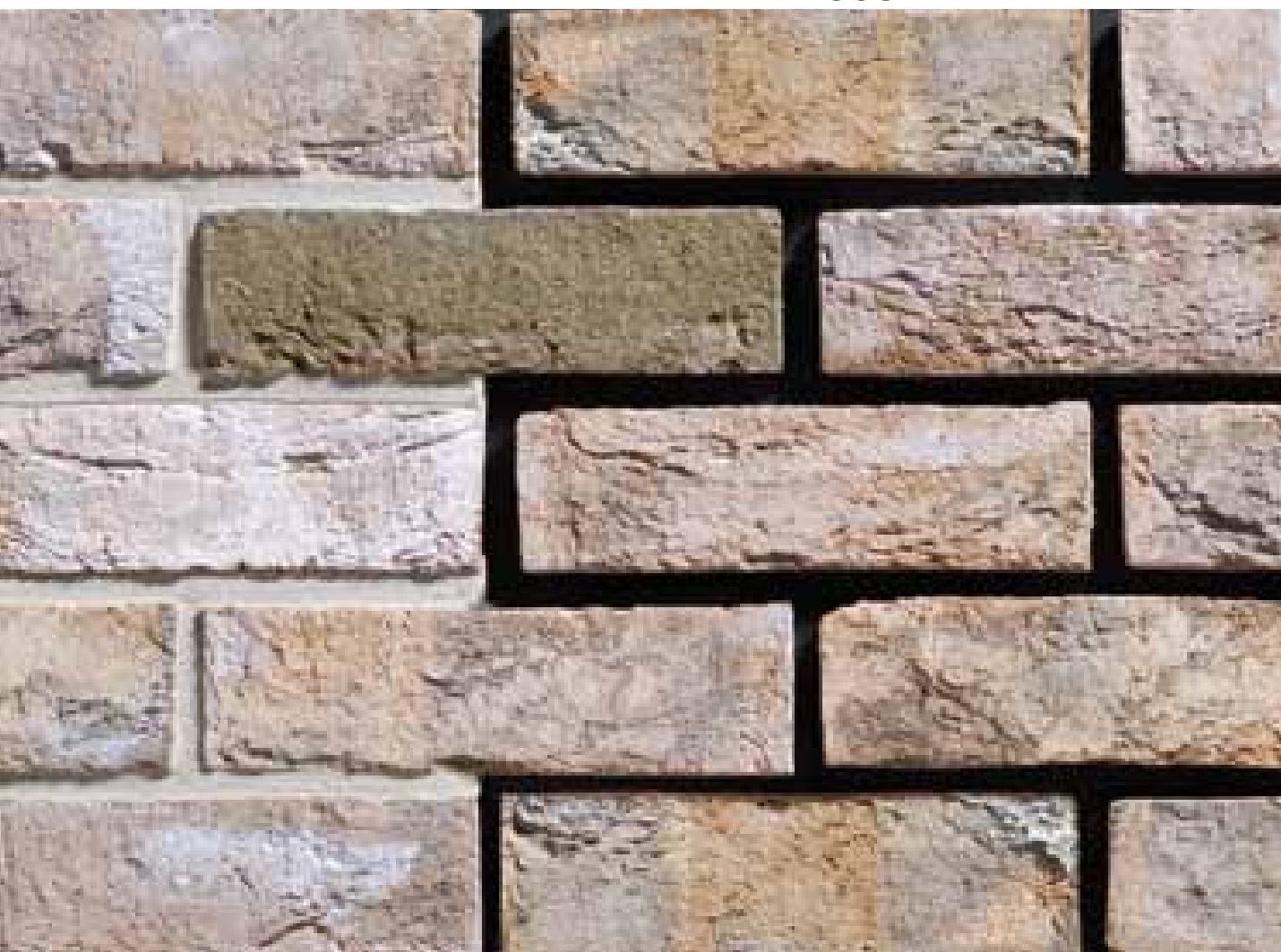



TOSCANE ANTIEK DF

16259479

16349489



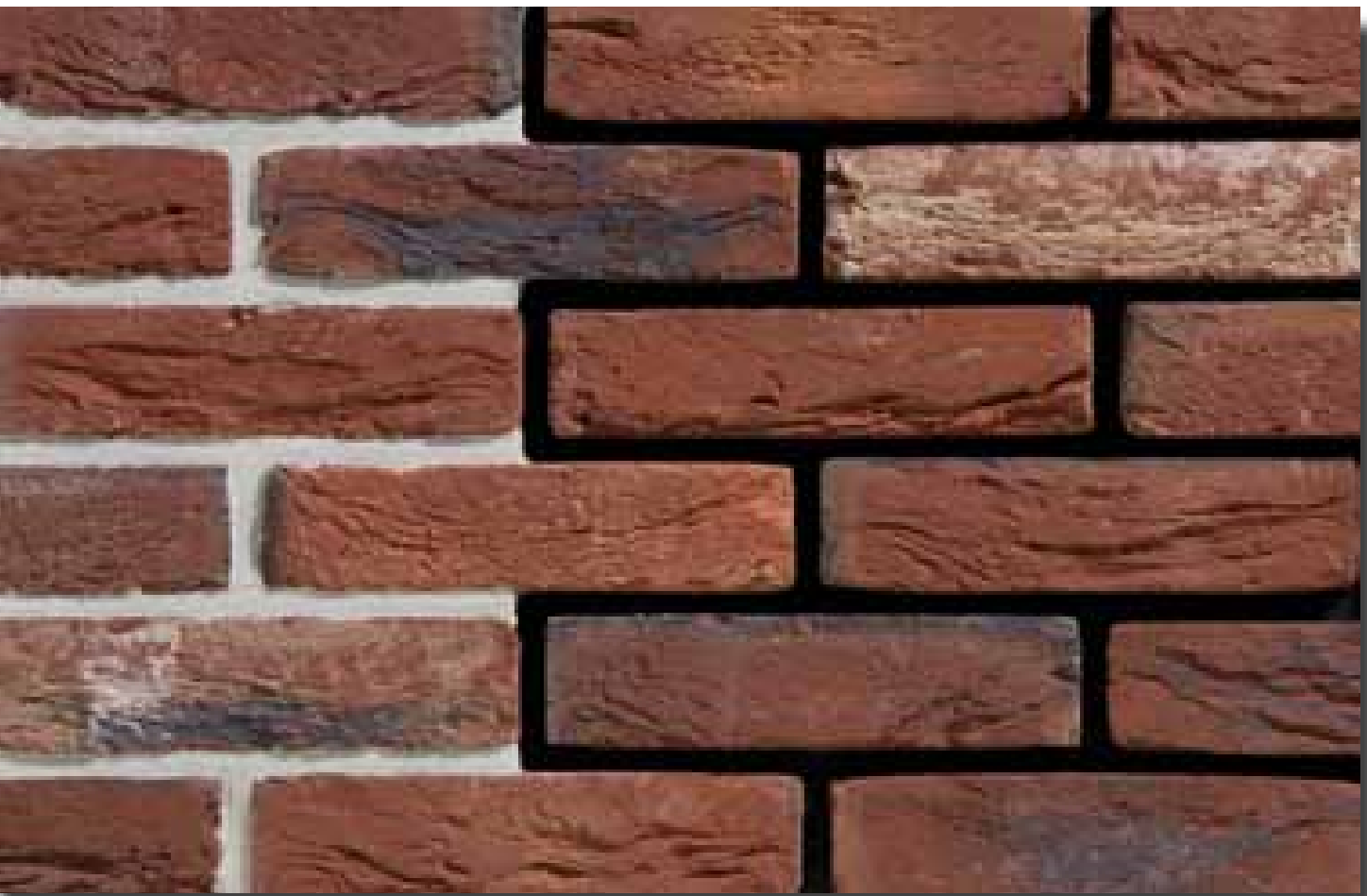

16043969

16253979

HOEVESTEEN ANTIEK





TIFFANY ANTIK

16044669

16254679



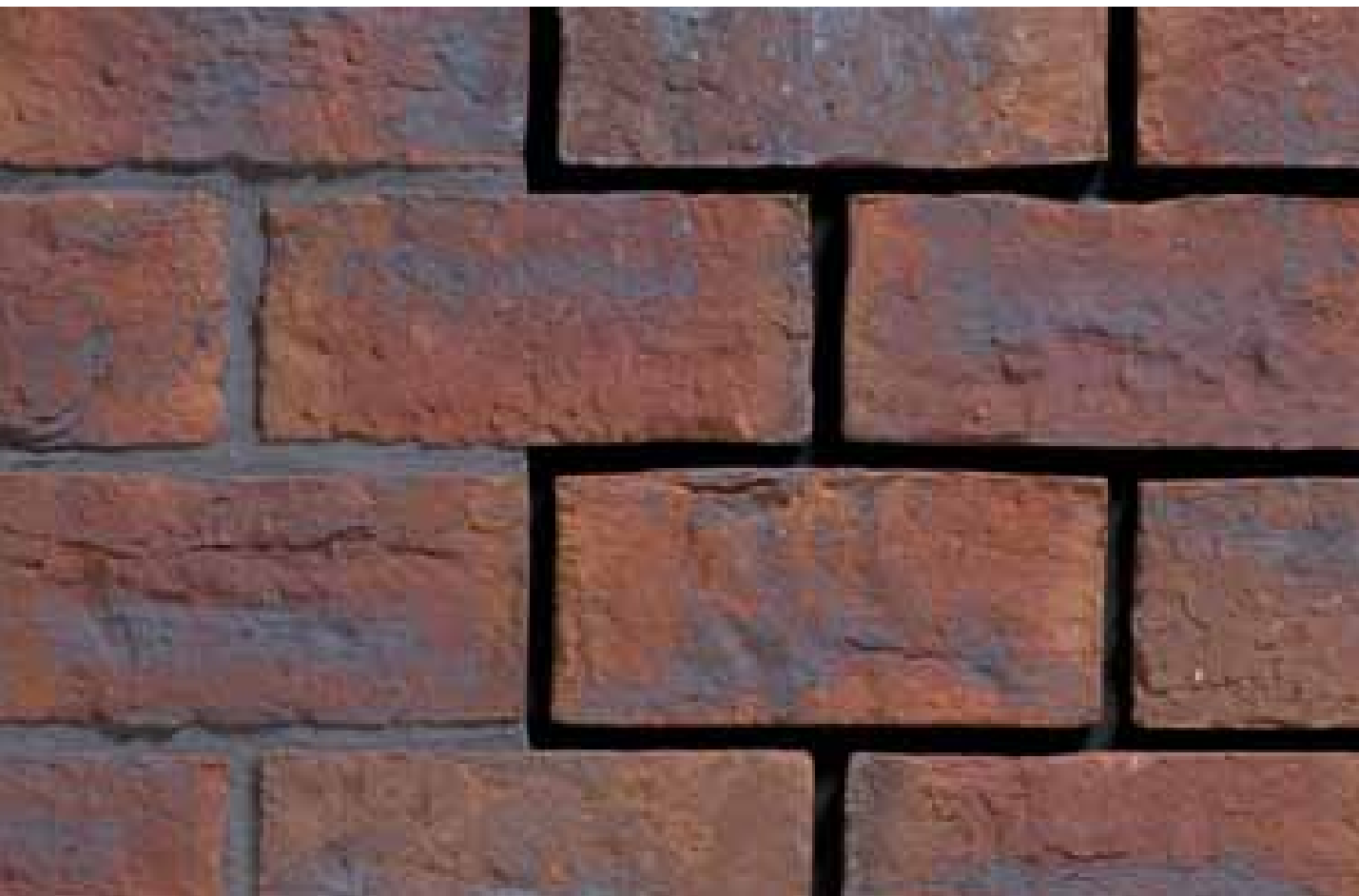

16345301

16346089

POMPEII clamp

RENAISSANCE ANTIK clamp





TOSCANE ANTIEK clamp

16349489

POMPEII clamp met frog

16255301

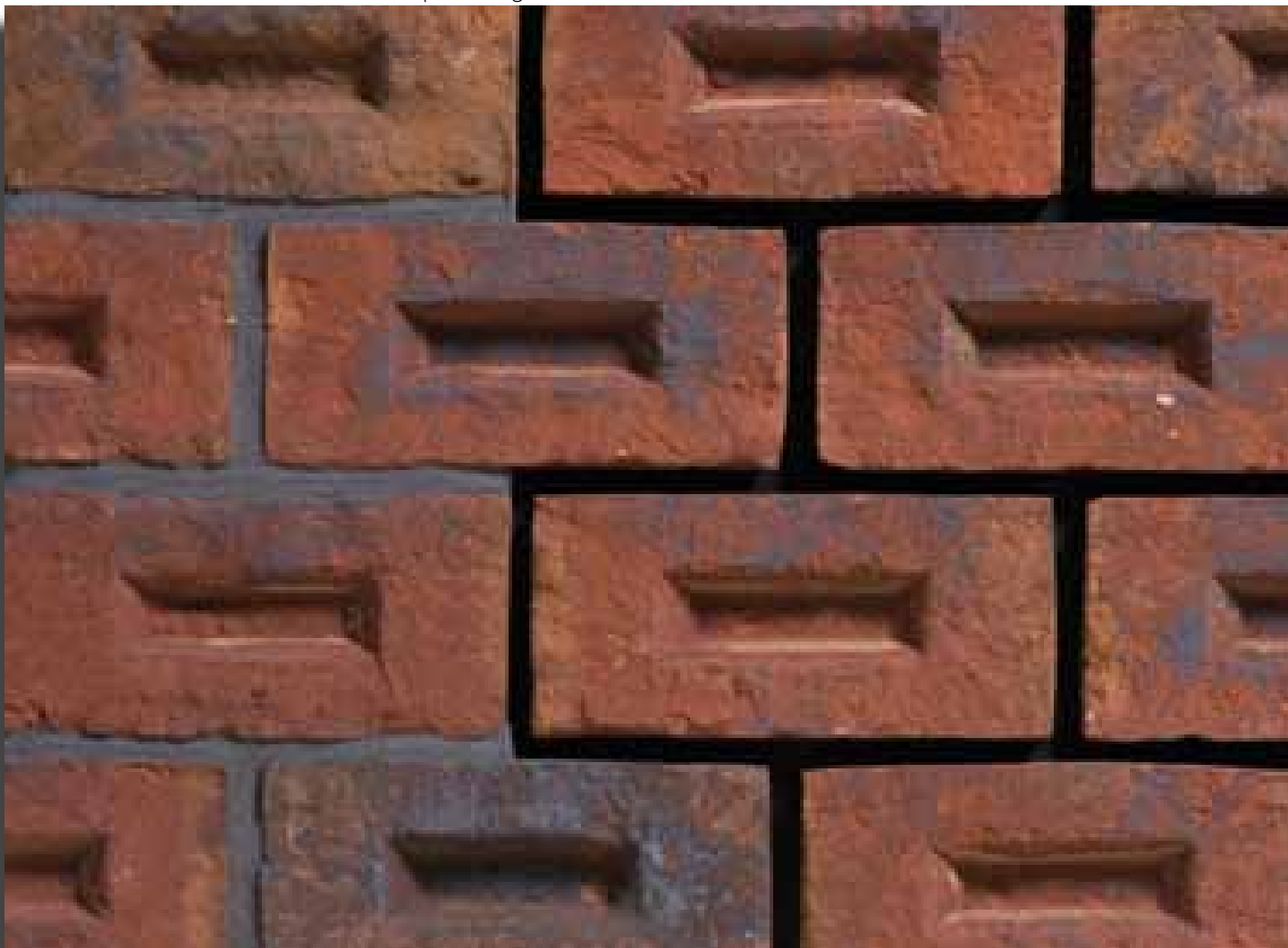





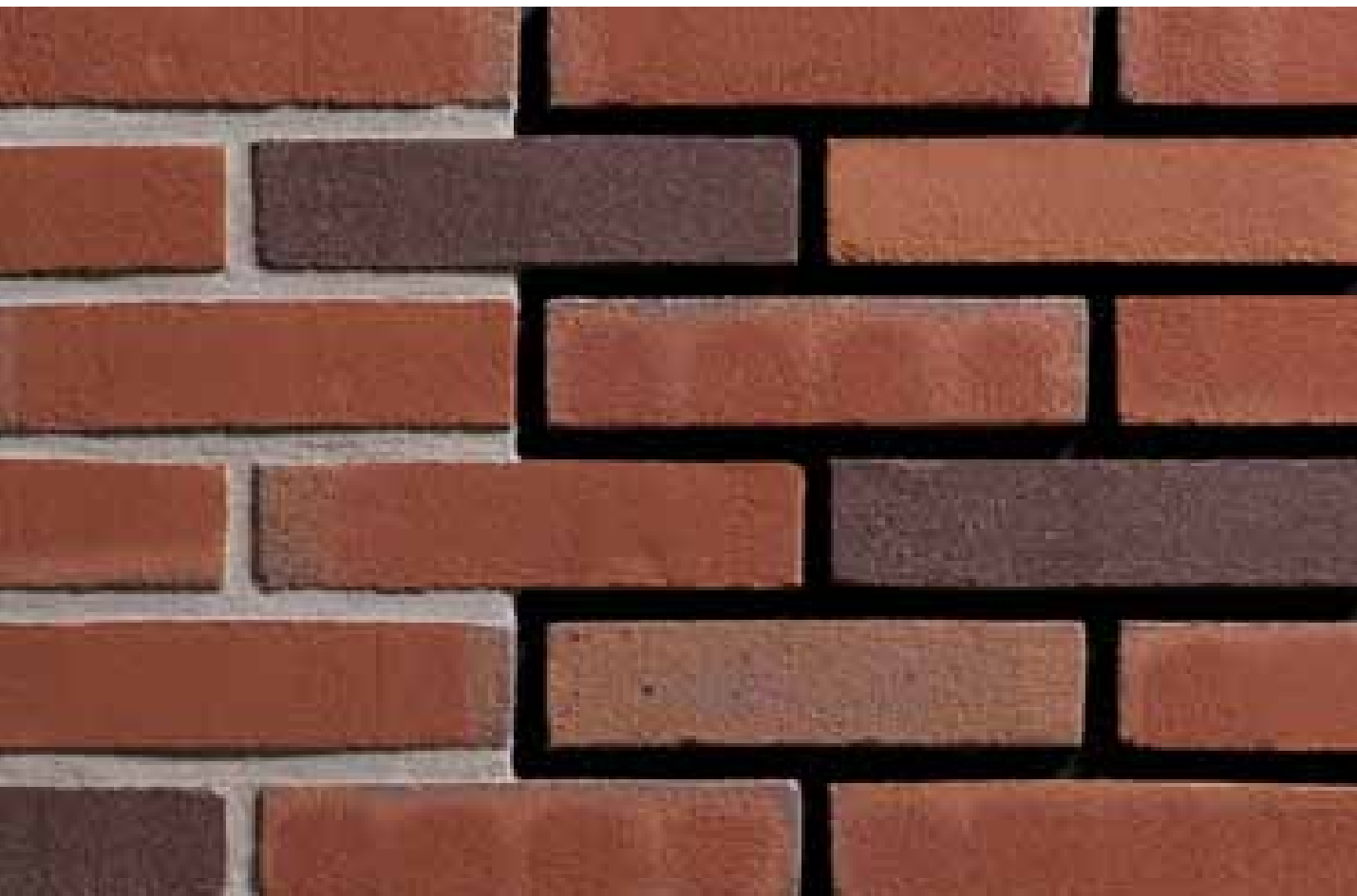

24041109

24141109

OEFFELT EXCLUSIEF

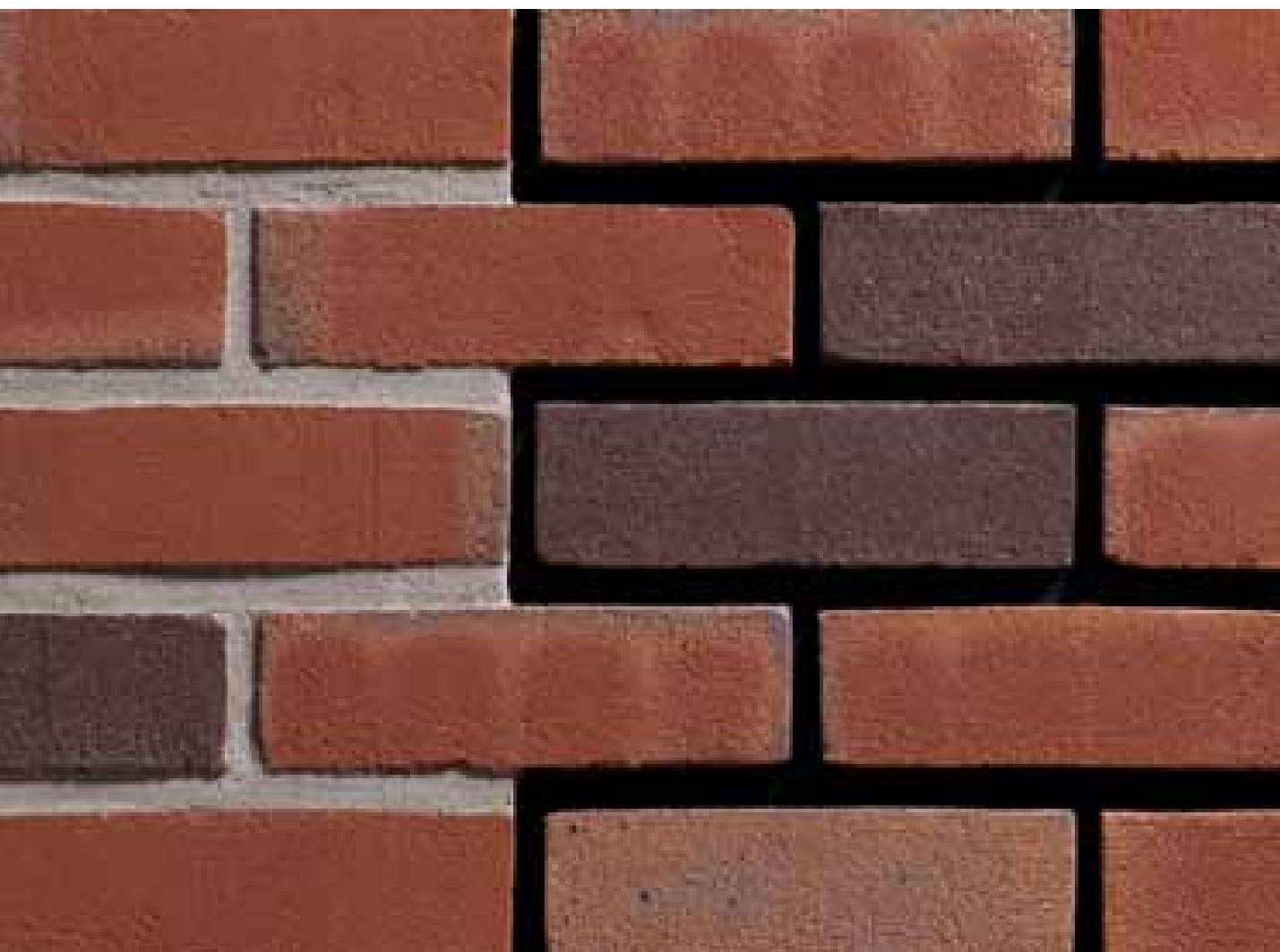

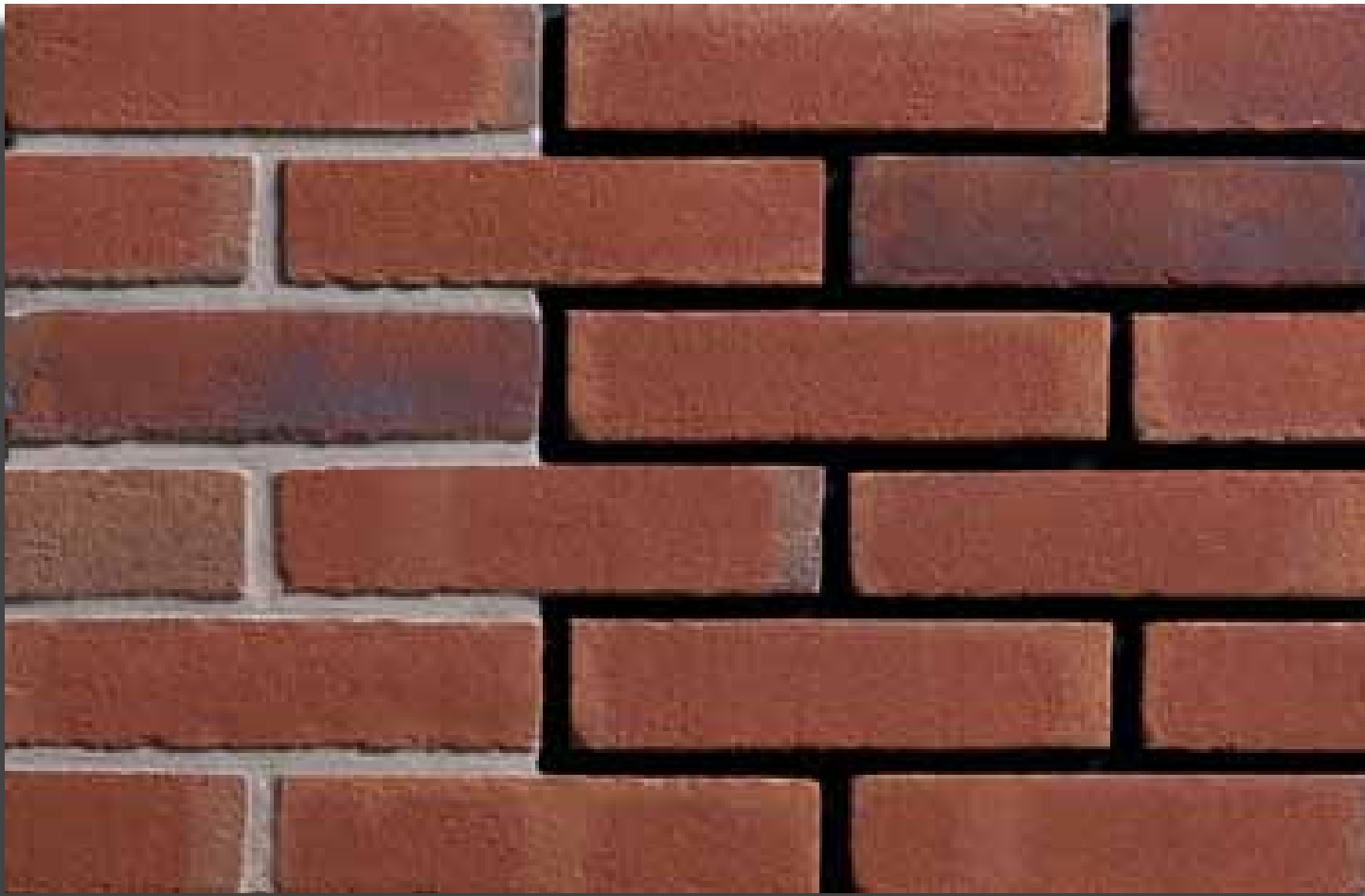

BAROSSA

24041201

24141201

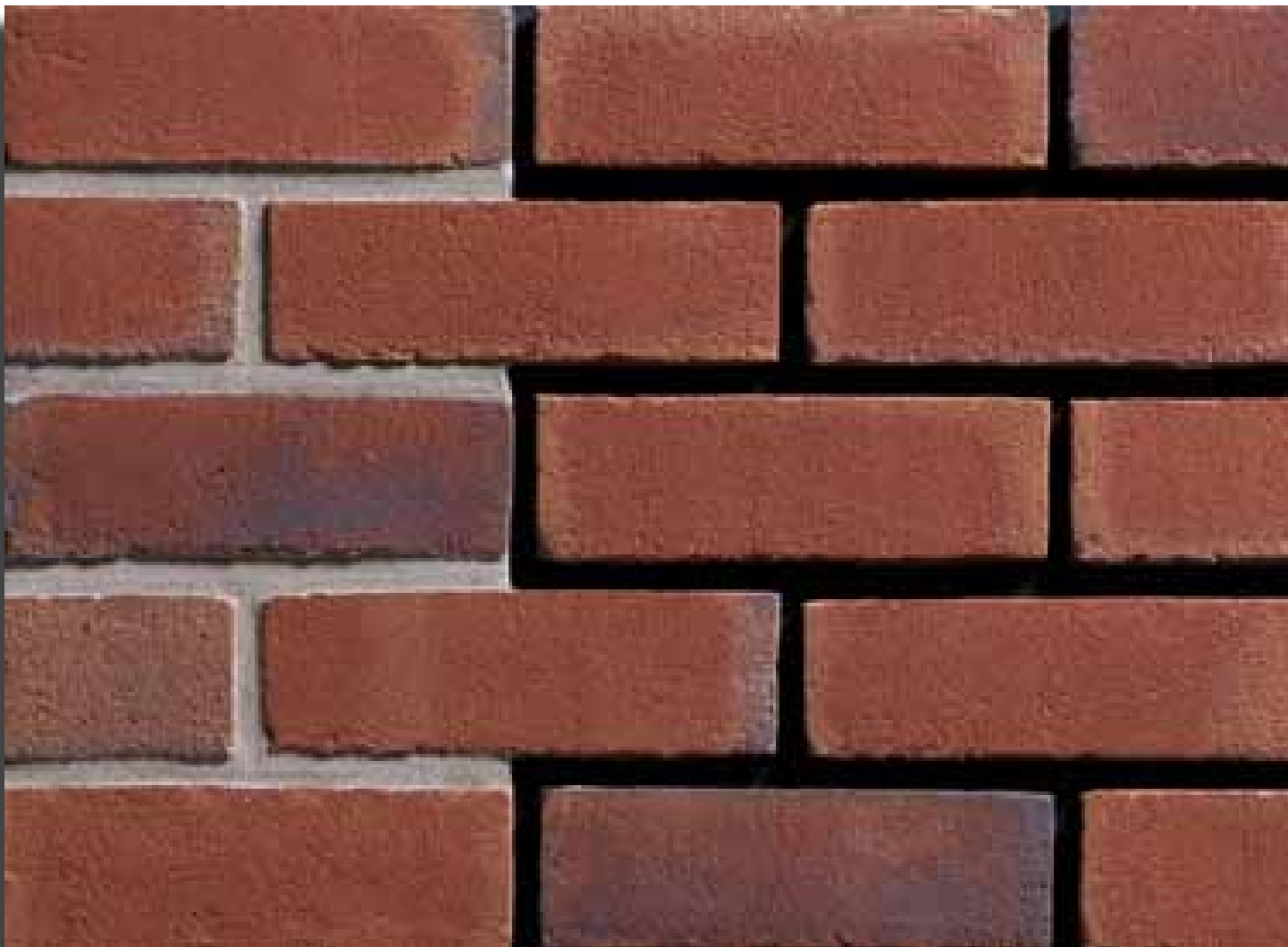



24041501

24141501

DURGA





KRAFLA

24041601

24141601





24041701

24141701

SONORA





PURPER BEZAND

24042001

24142001



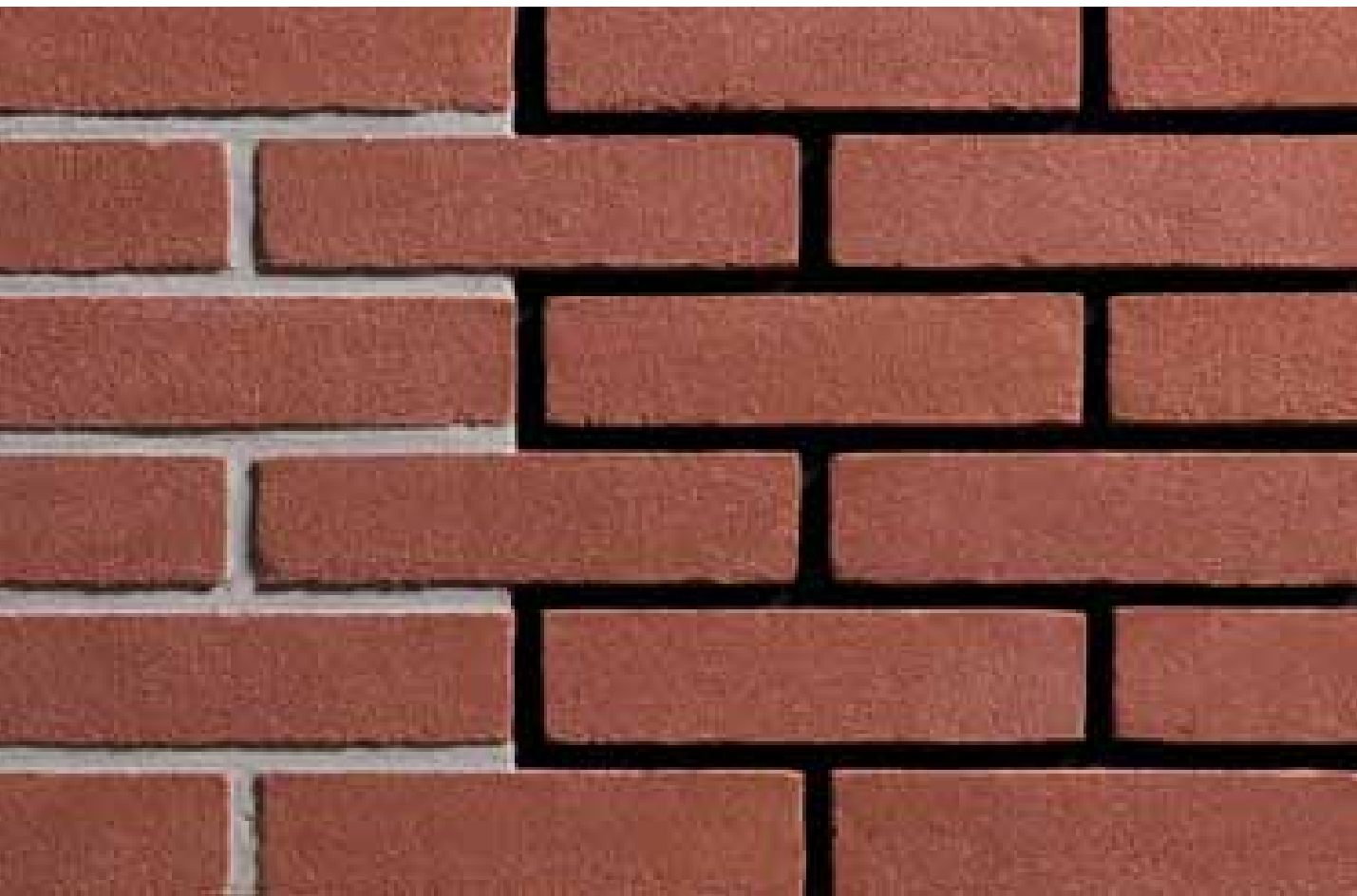

24042101

24142101

NATUURROOD

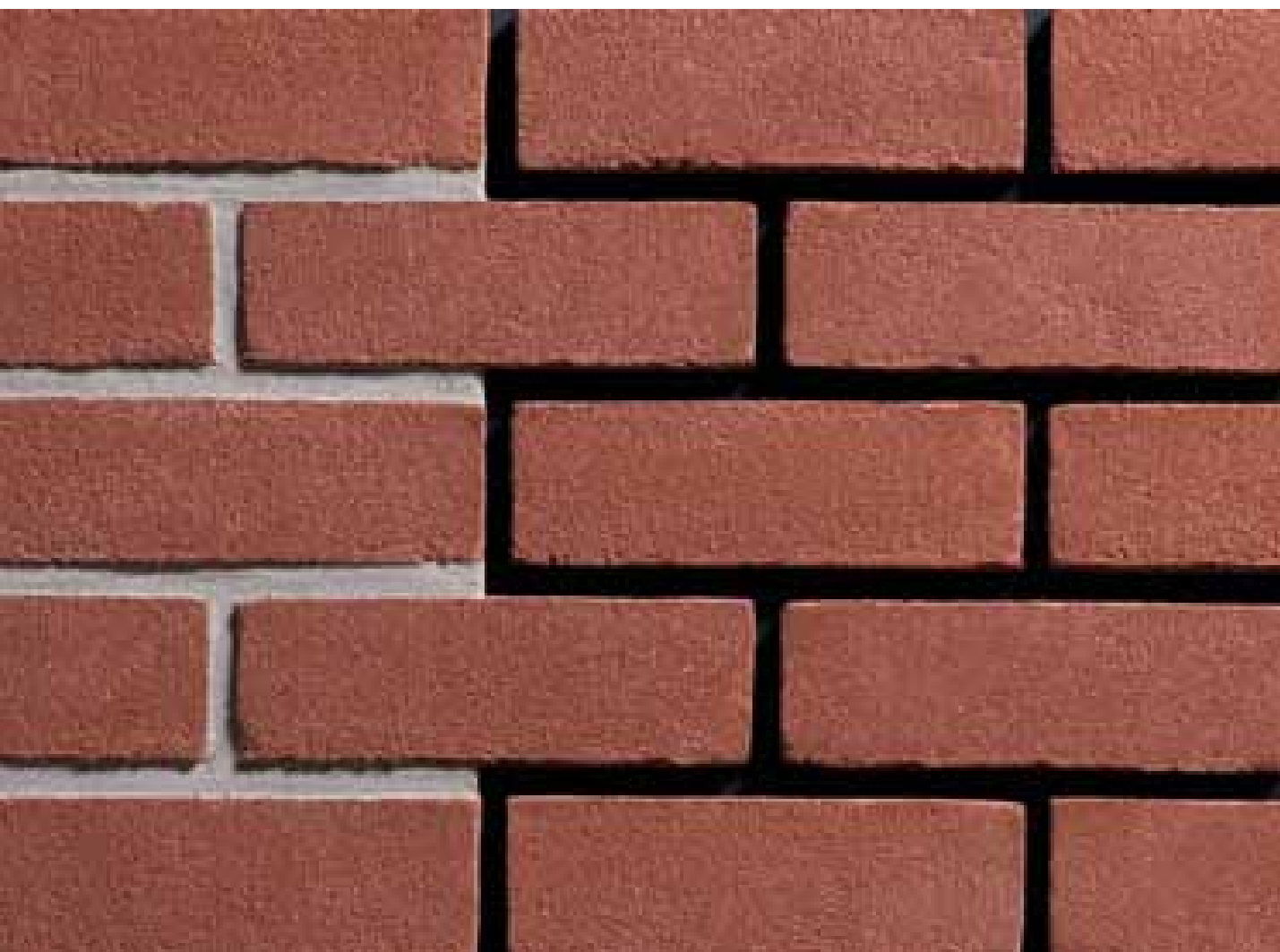

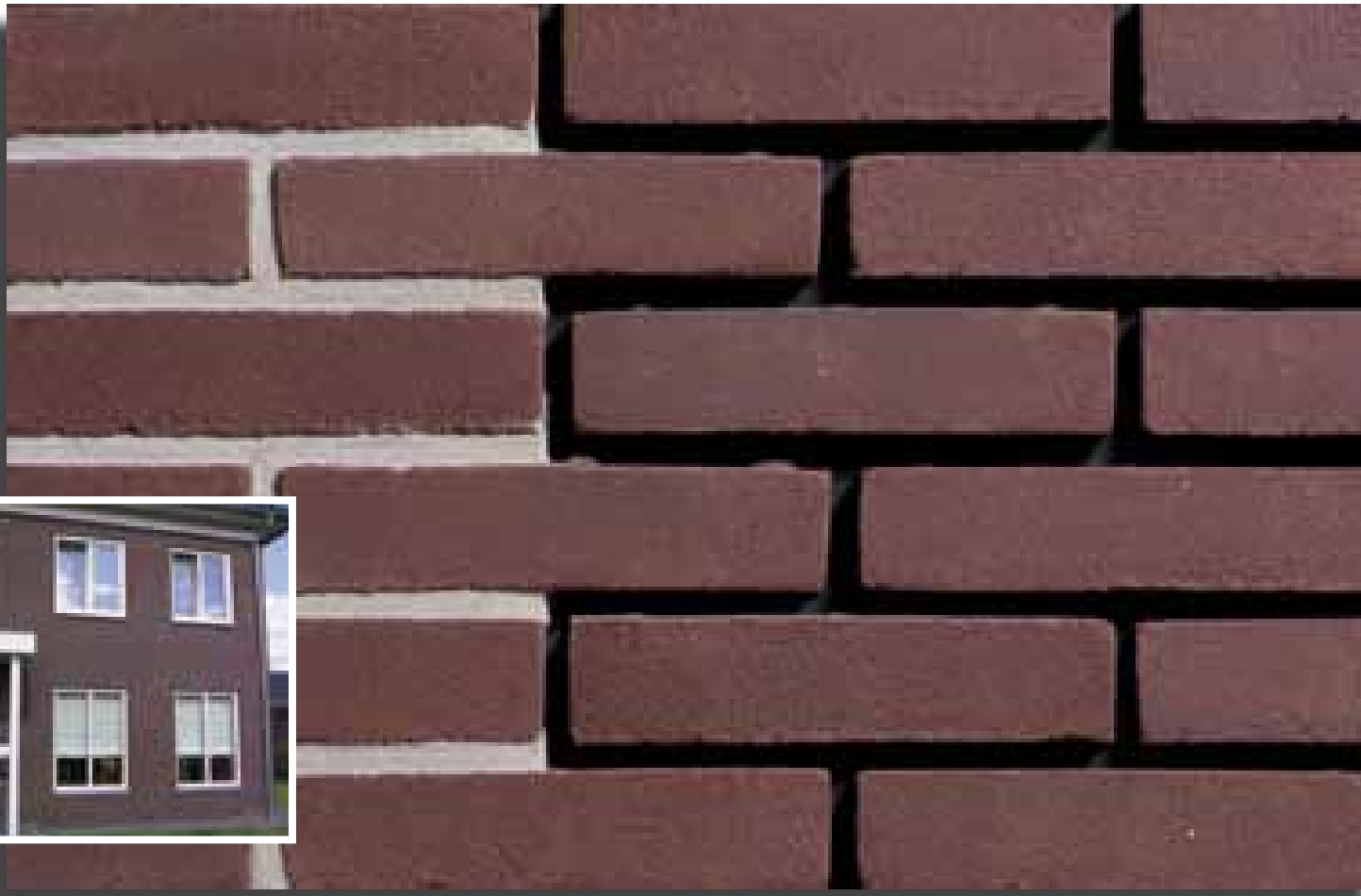

AUBERGINE

24042201

24142201



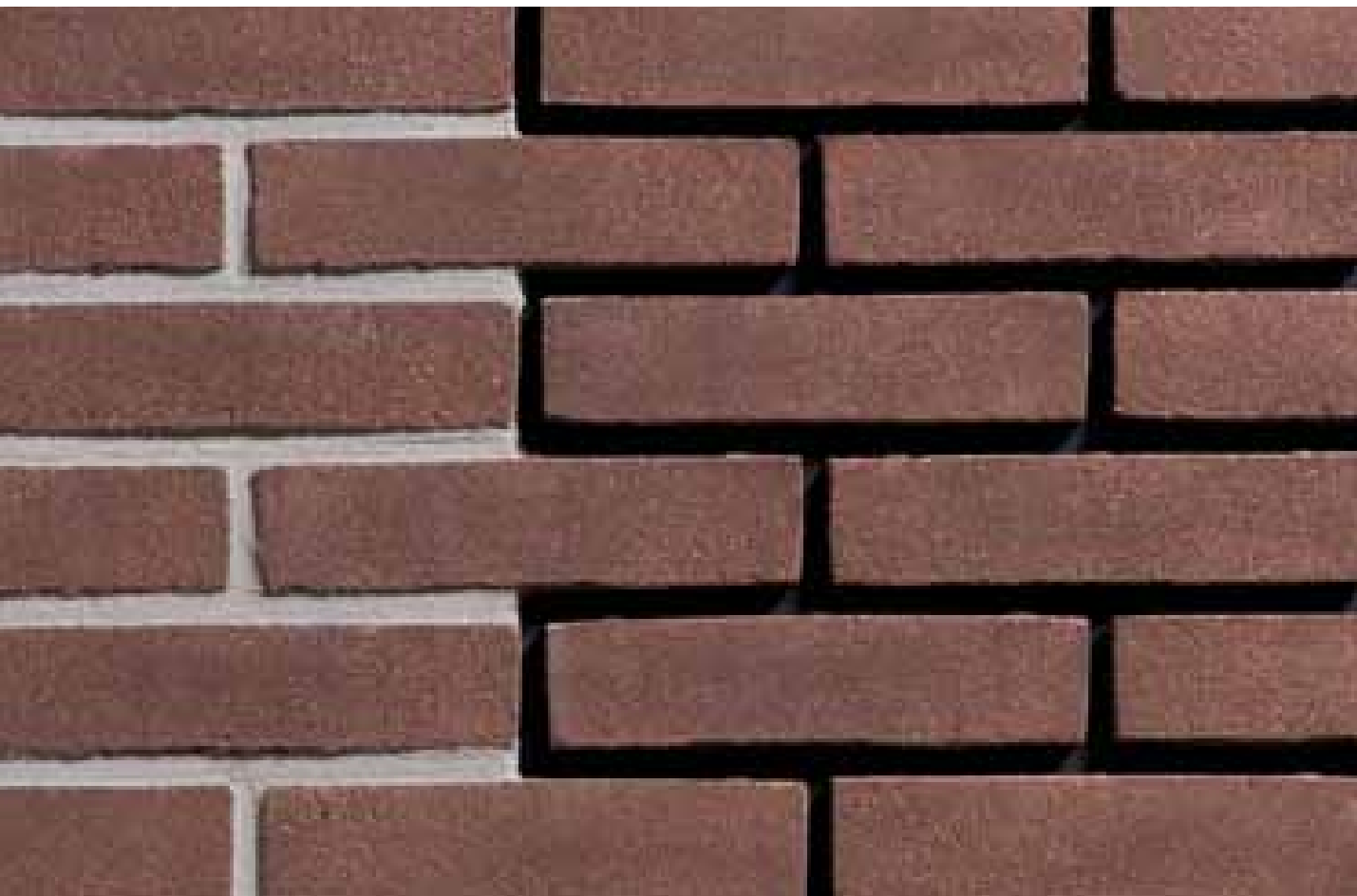

24042301

24142301

SEPIA

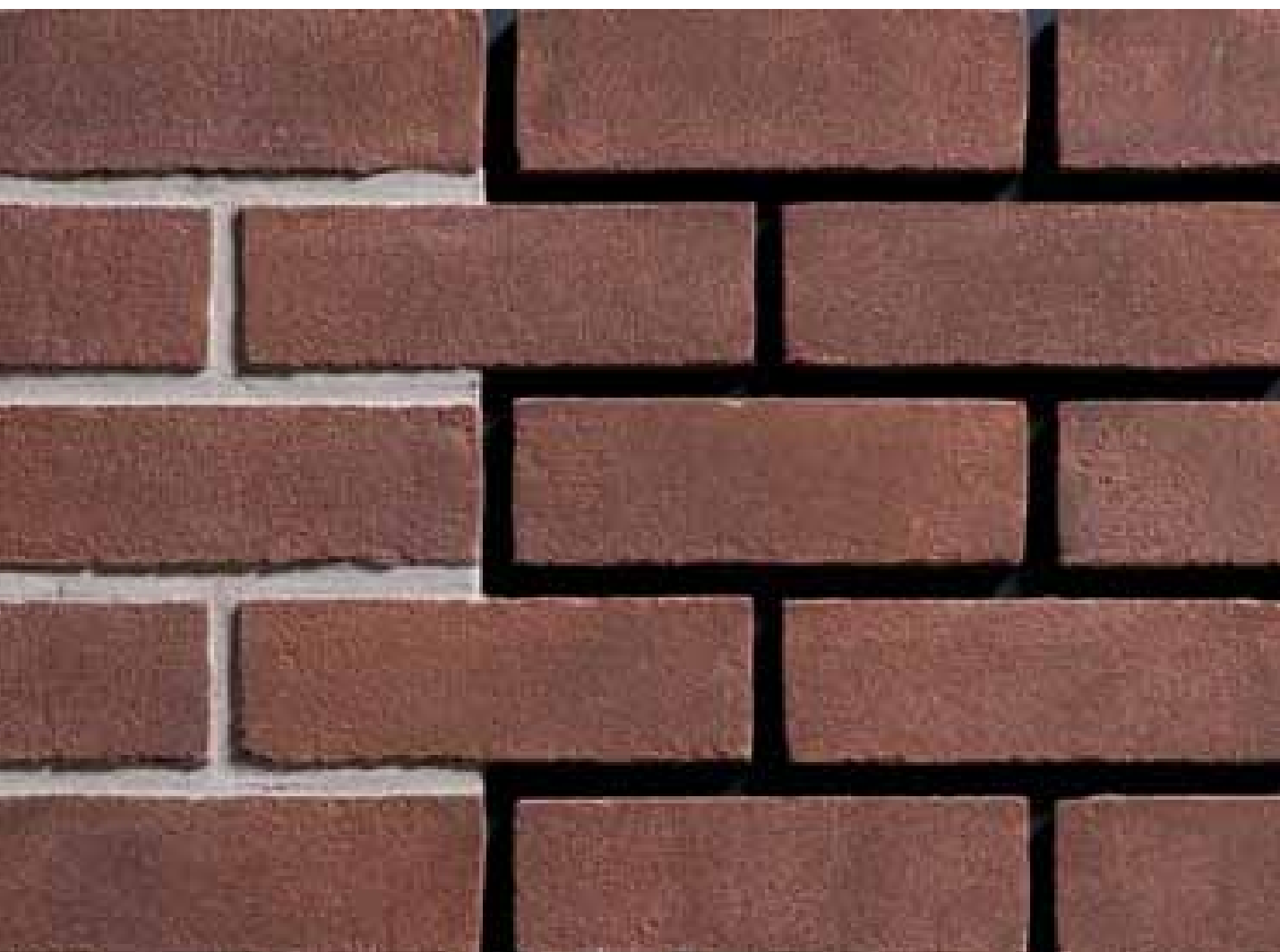



CARBON

24042401

24142401



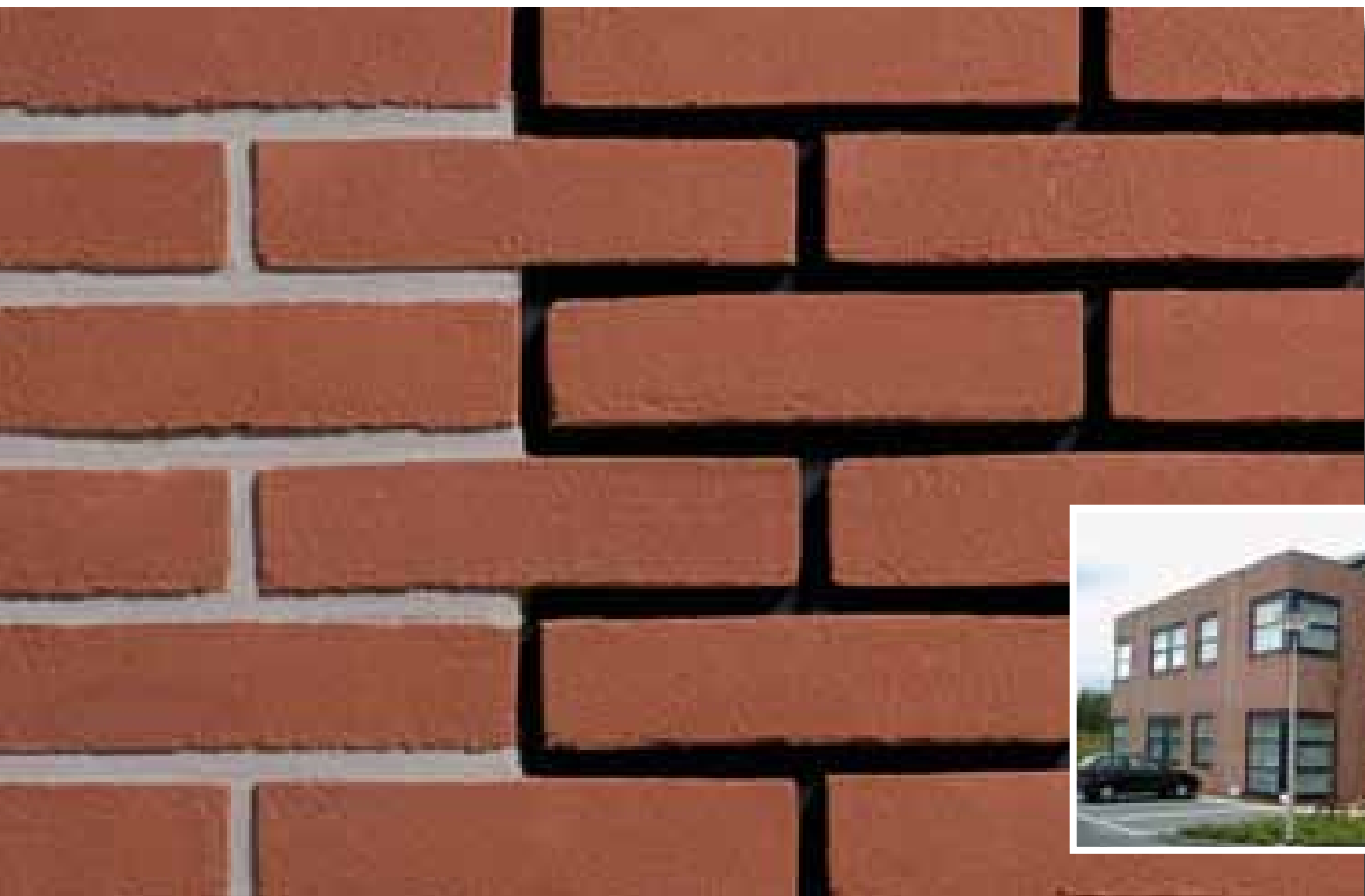

24042501

24142501

WARMROOD

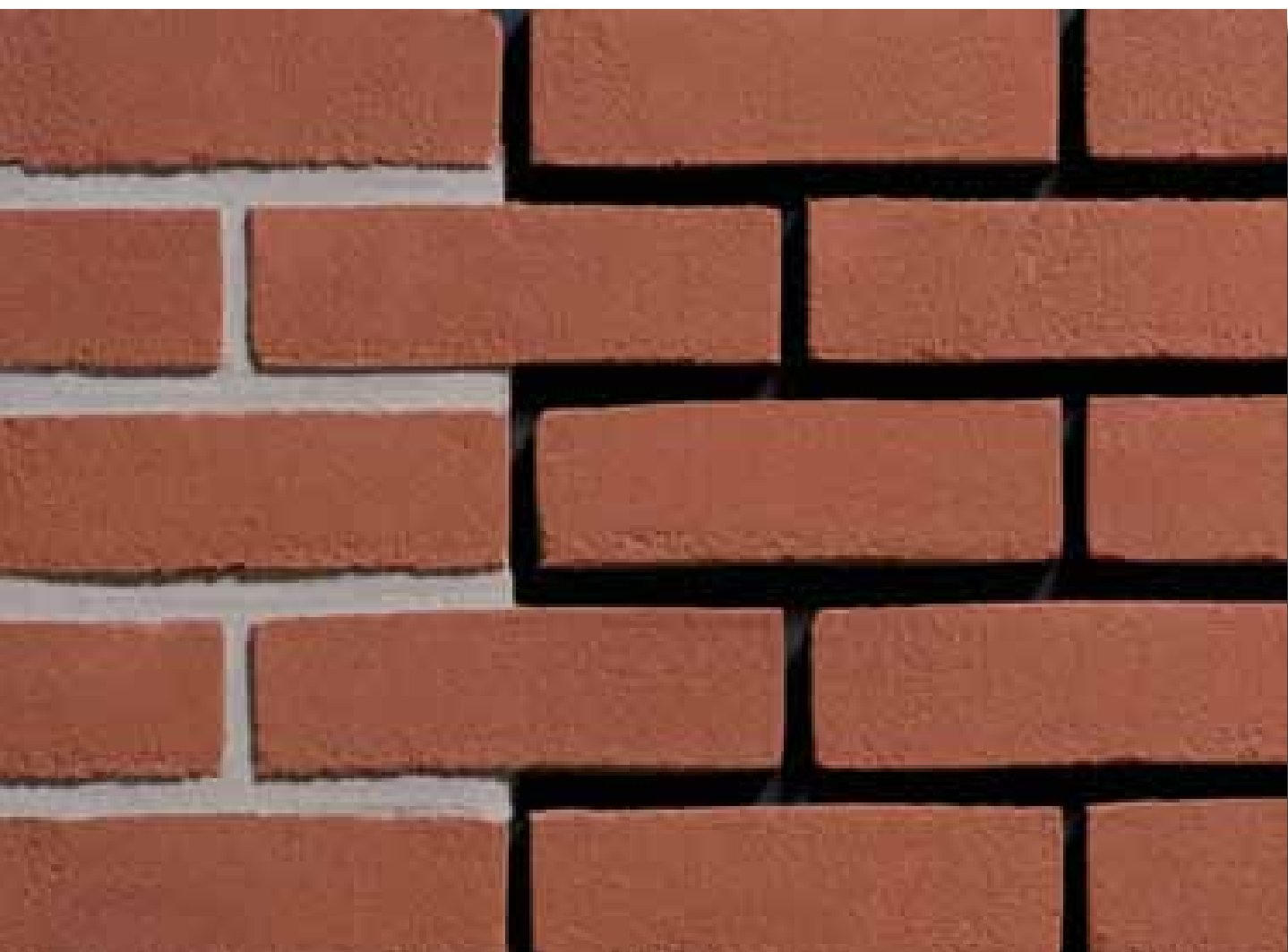



ORANJEROOD

24042601

24142601

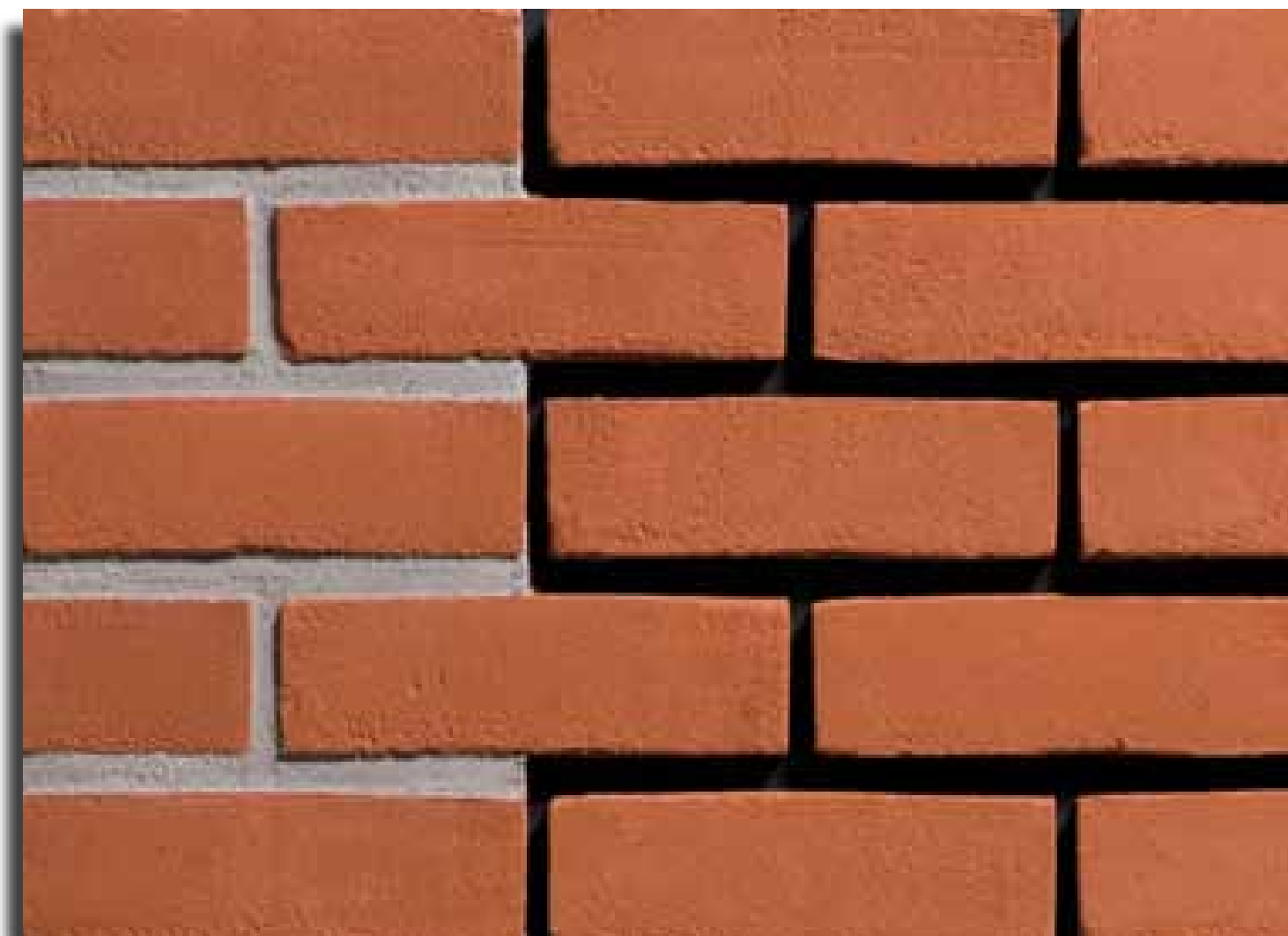

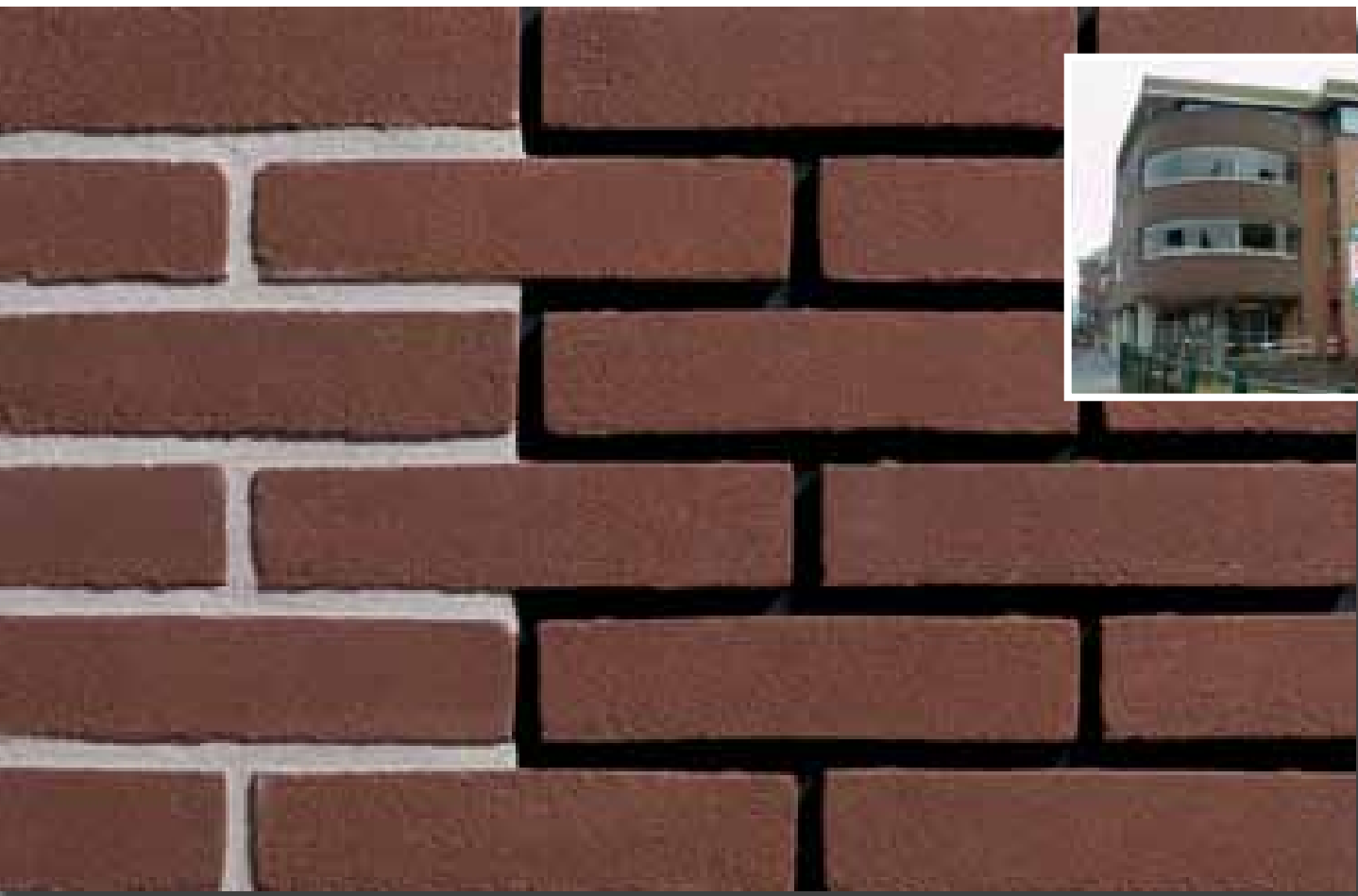

ENGELS
BAKSTEEN

24042701

24142701

BRUIN

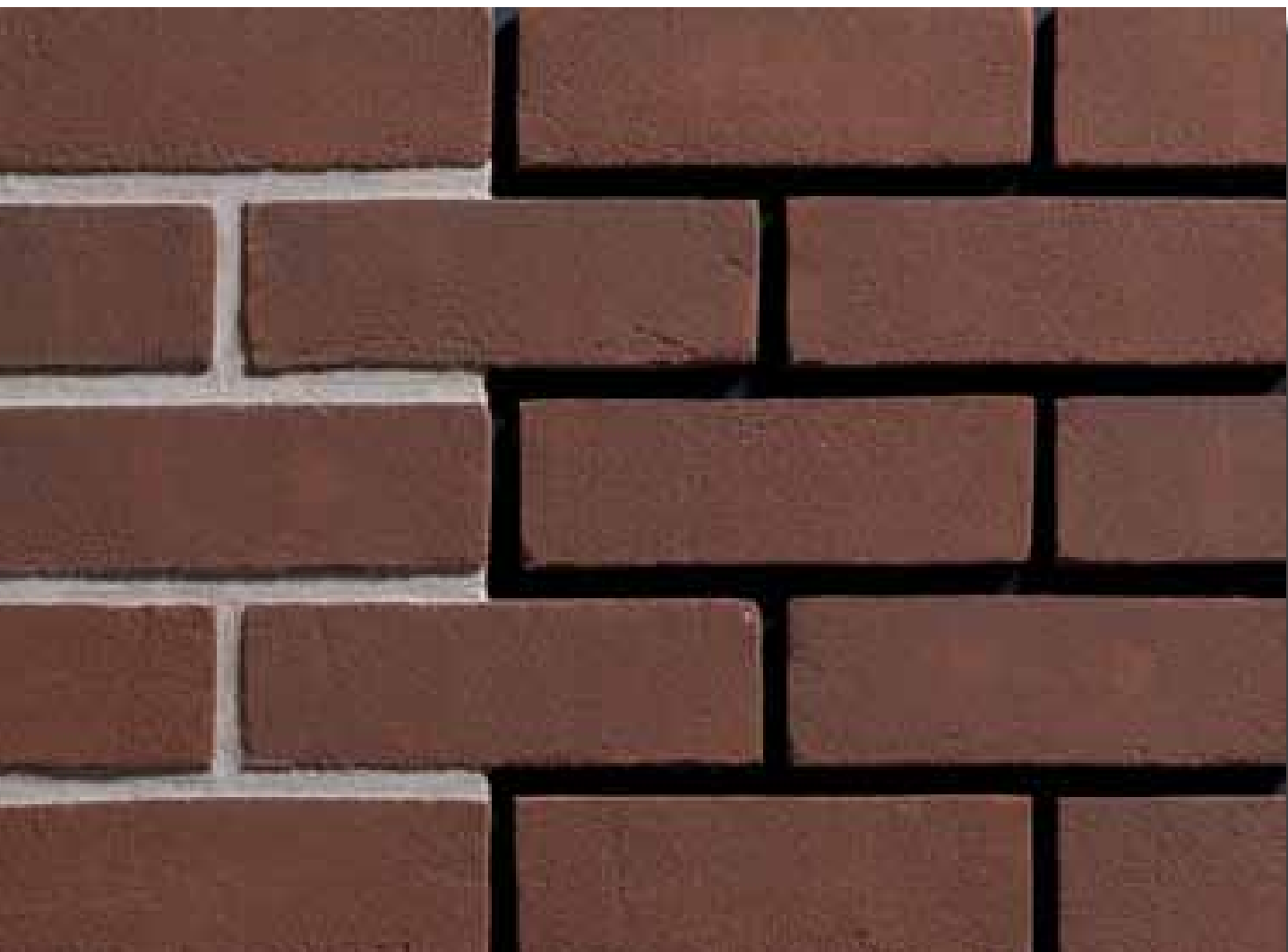

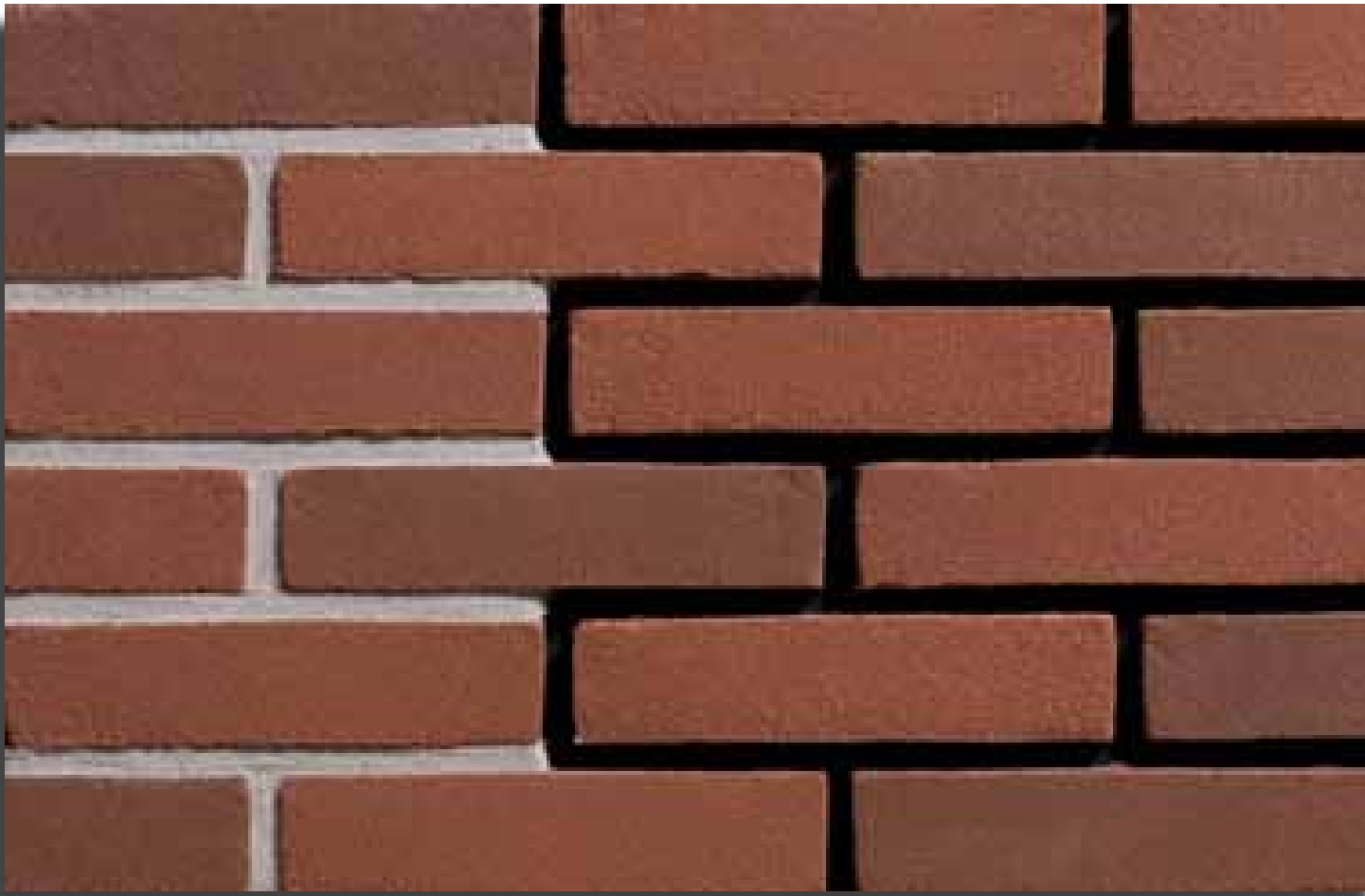

ROOD BRUIN GENUANCEERD

24042801

24142801

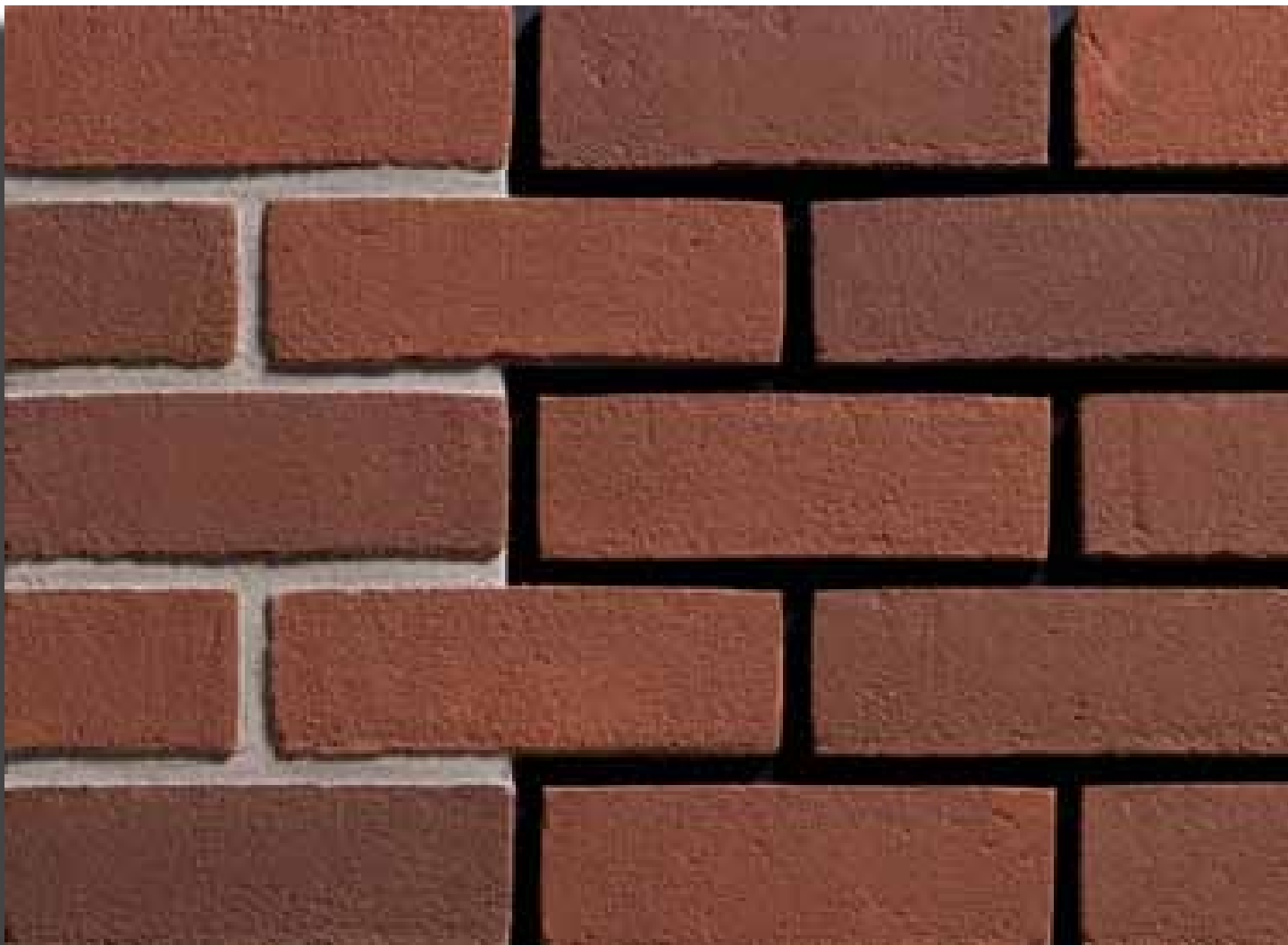

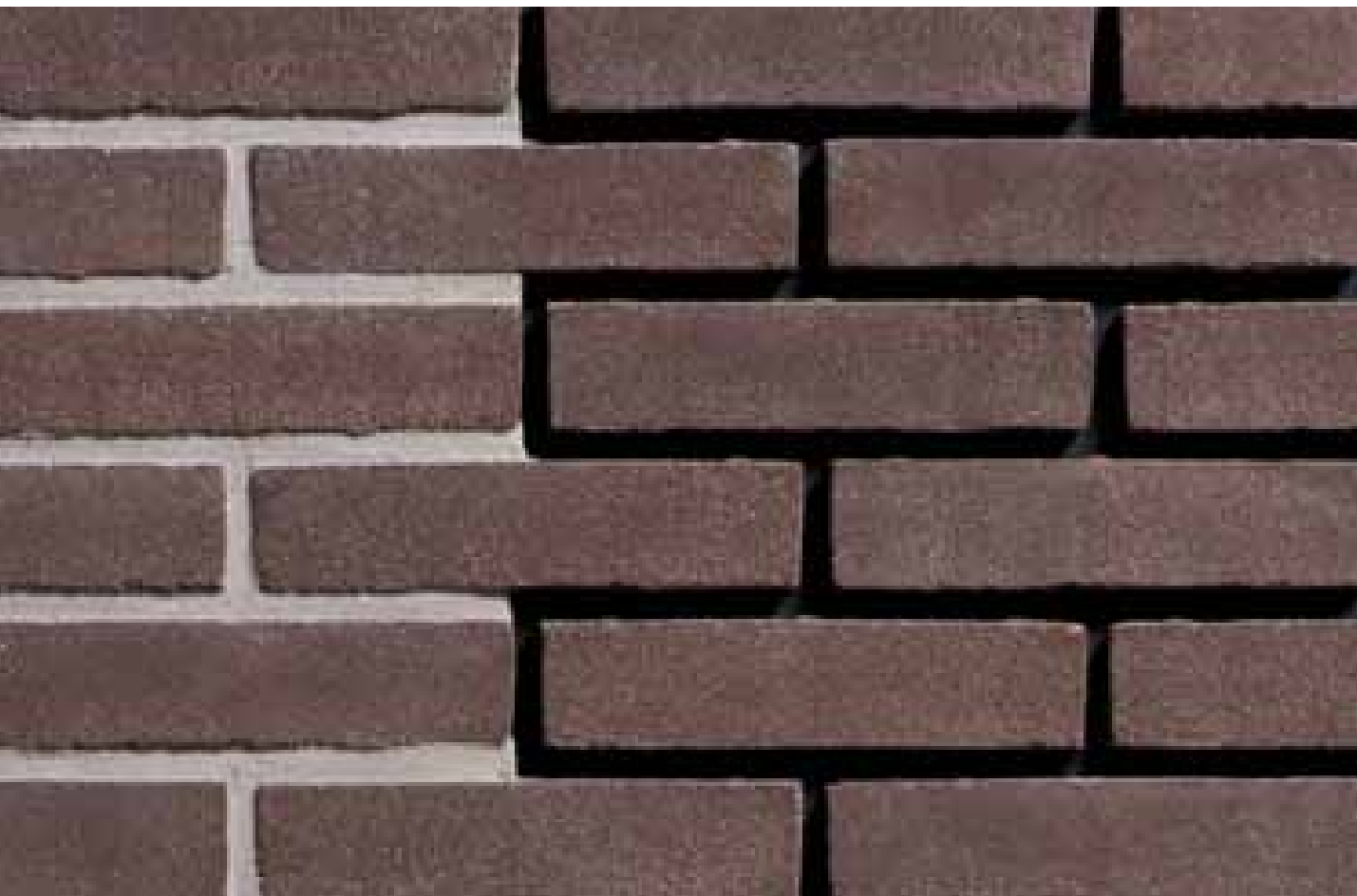

24042901

24142901

BALMORAL BRUIN



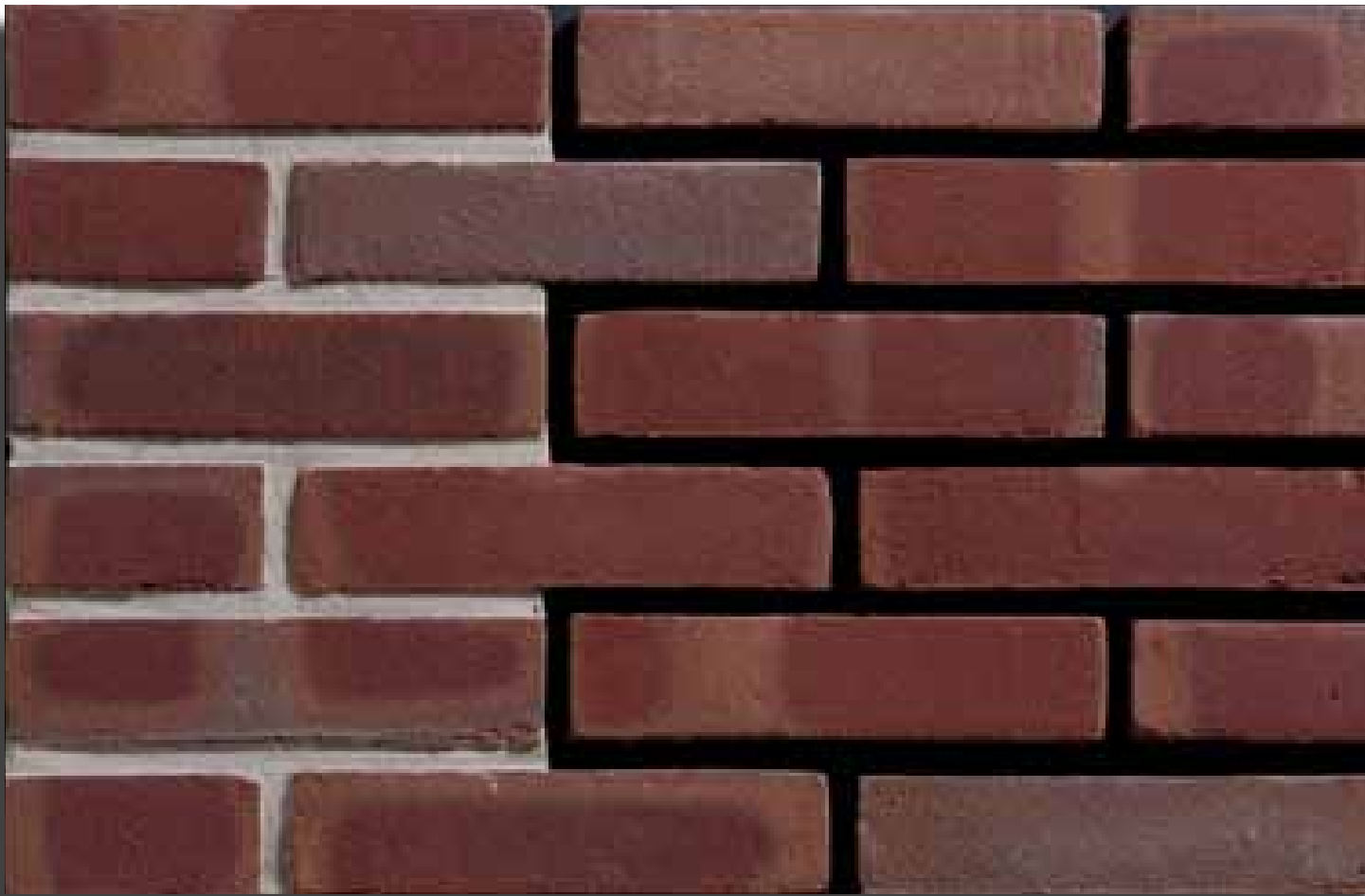

ARGAMAN BONT

24045001

24145001



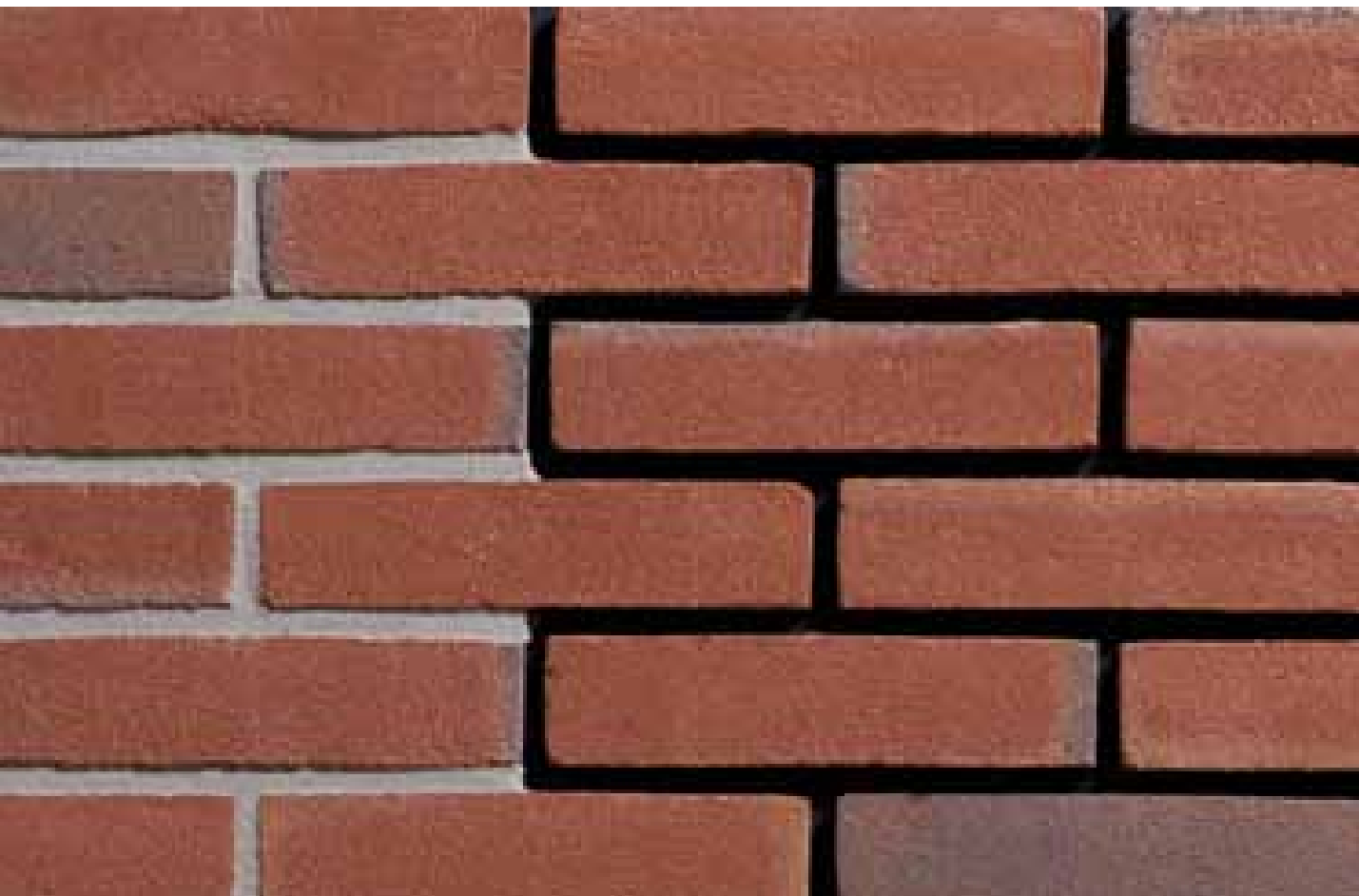

24045101

24145101

ROOD PAARS GEREDUCEERD

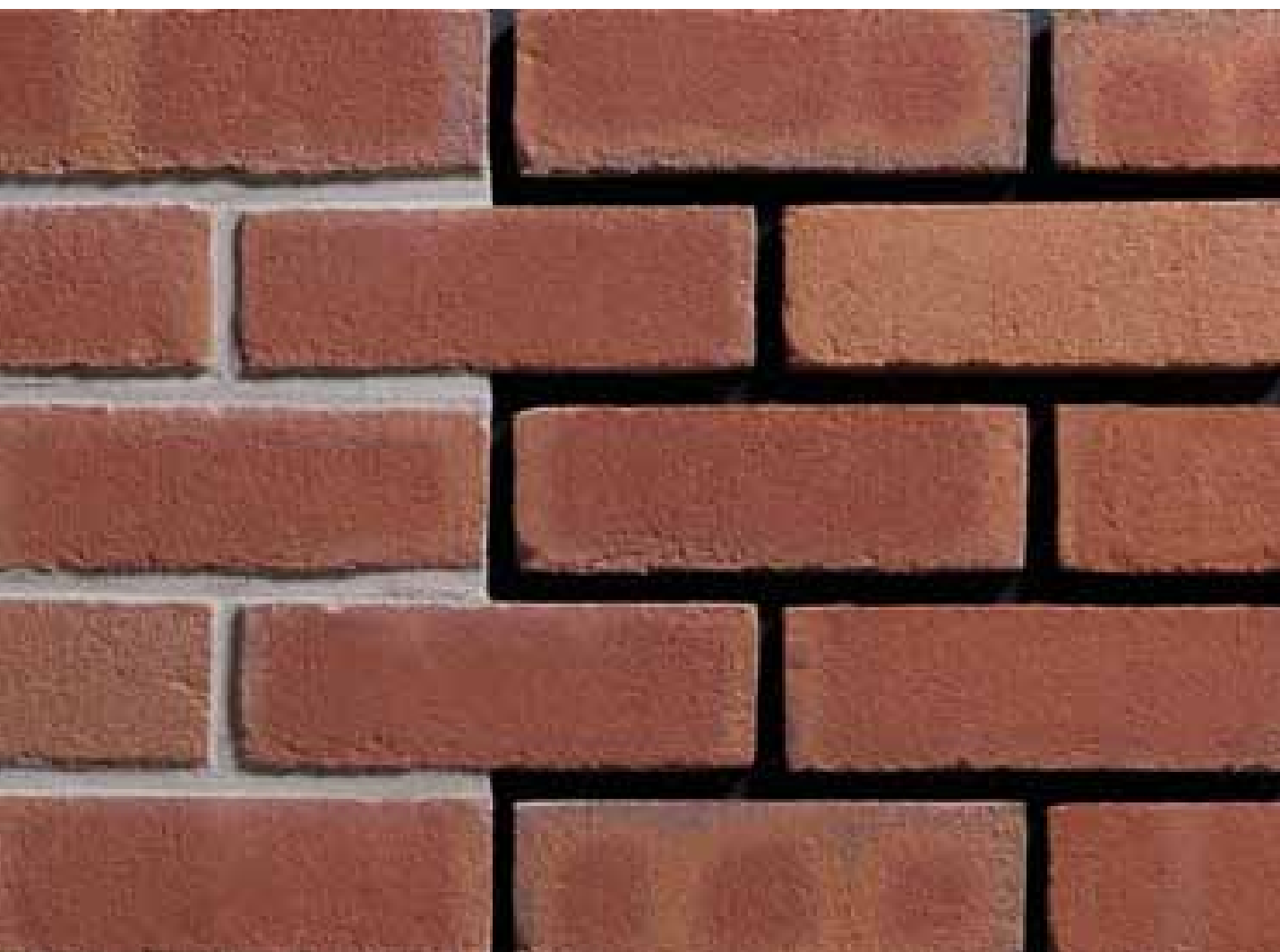

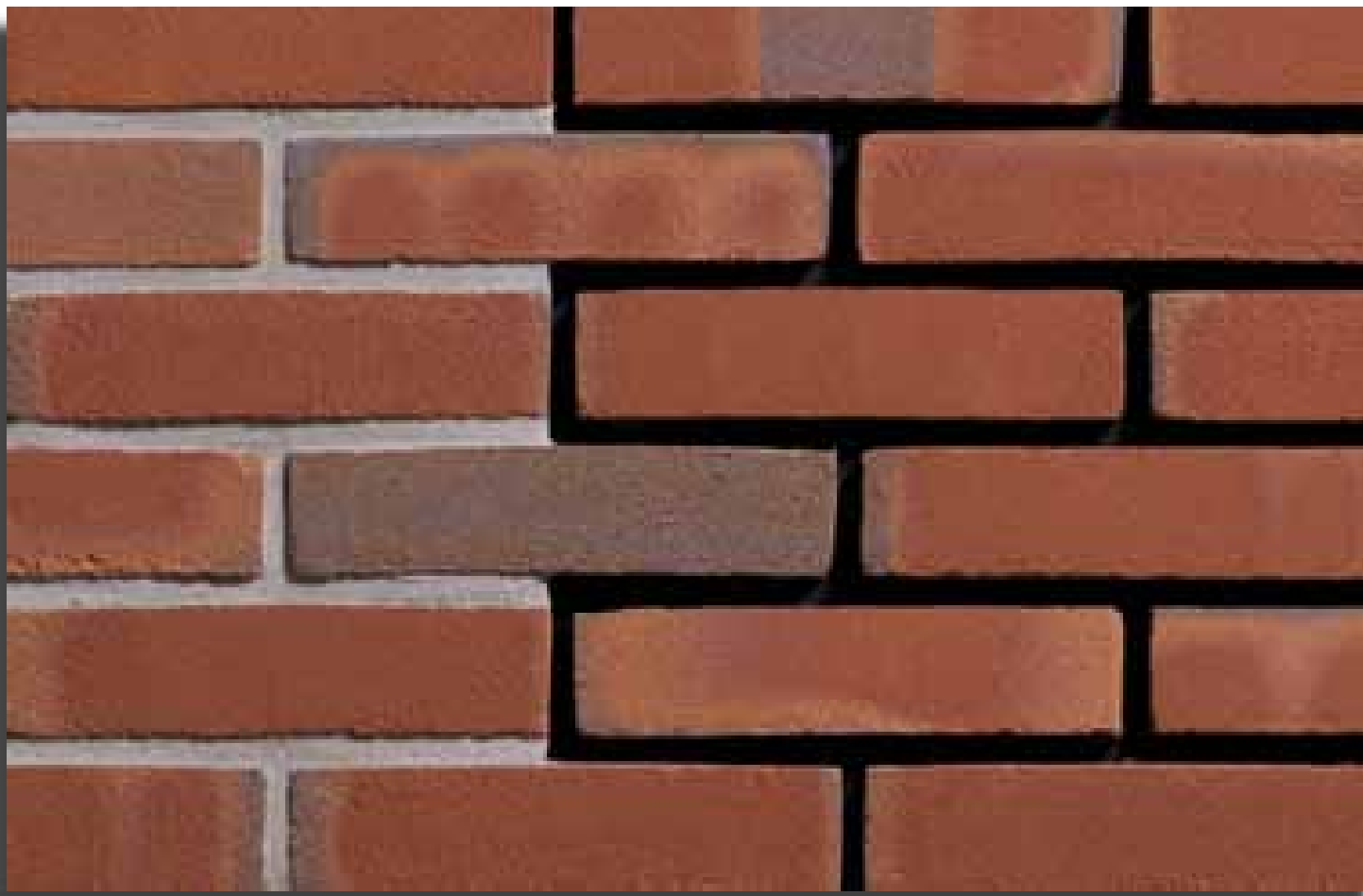

COTTO

24045501

24145501

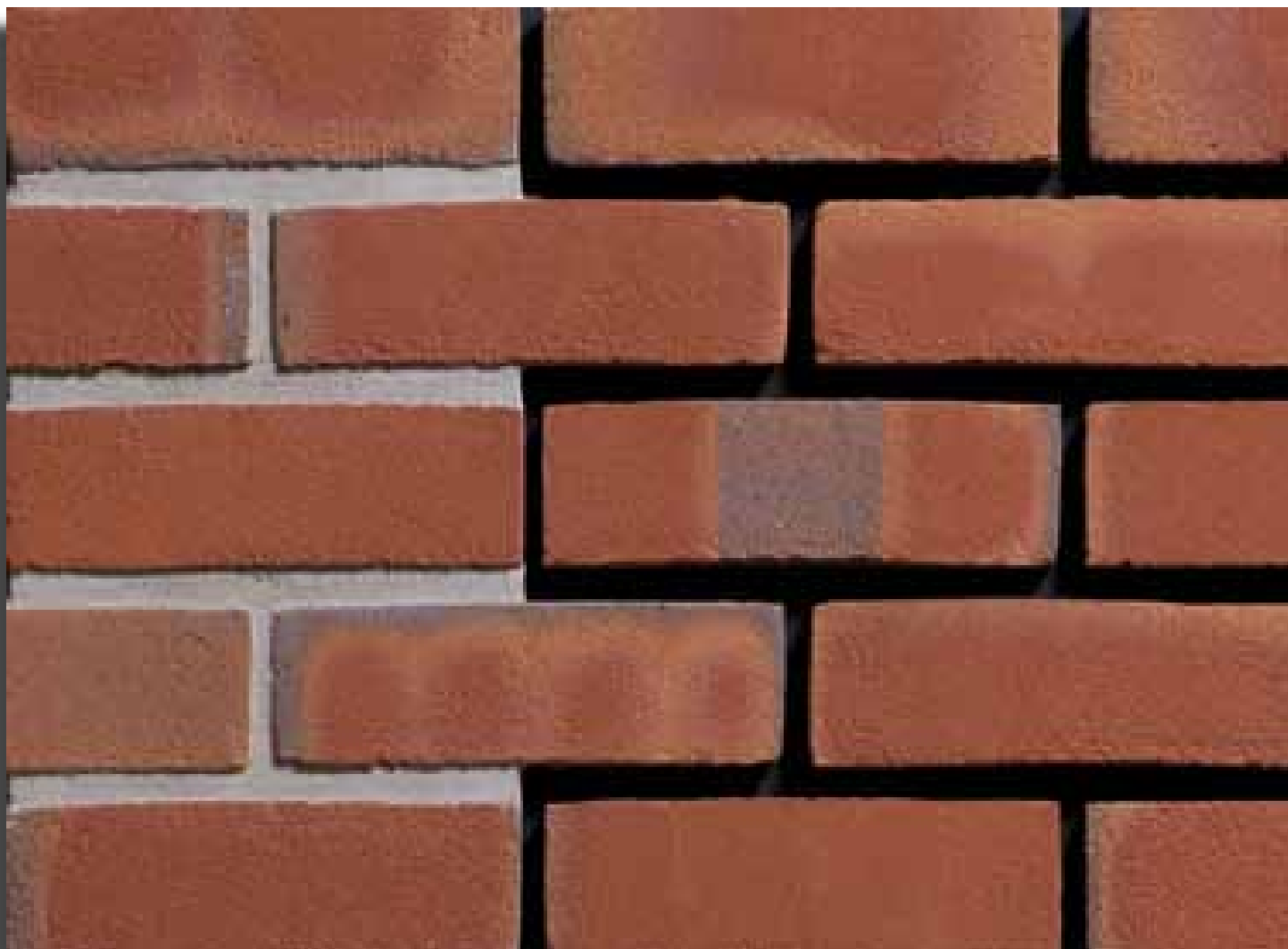

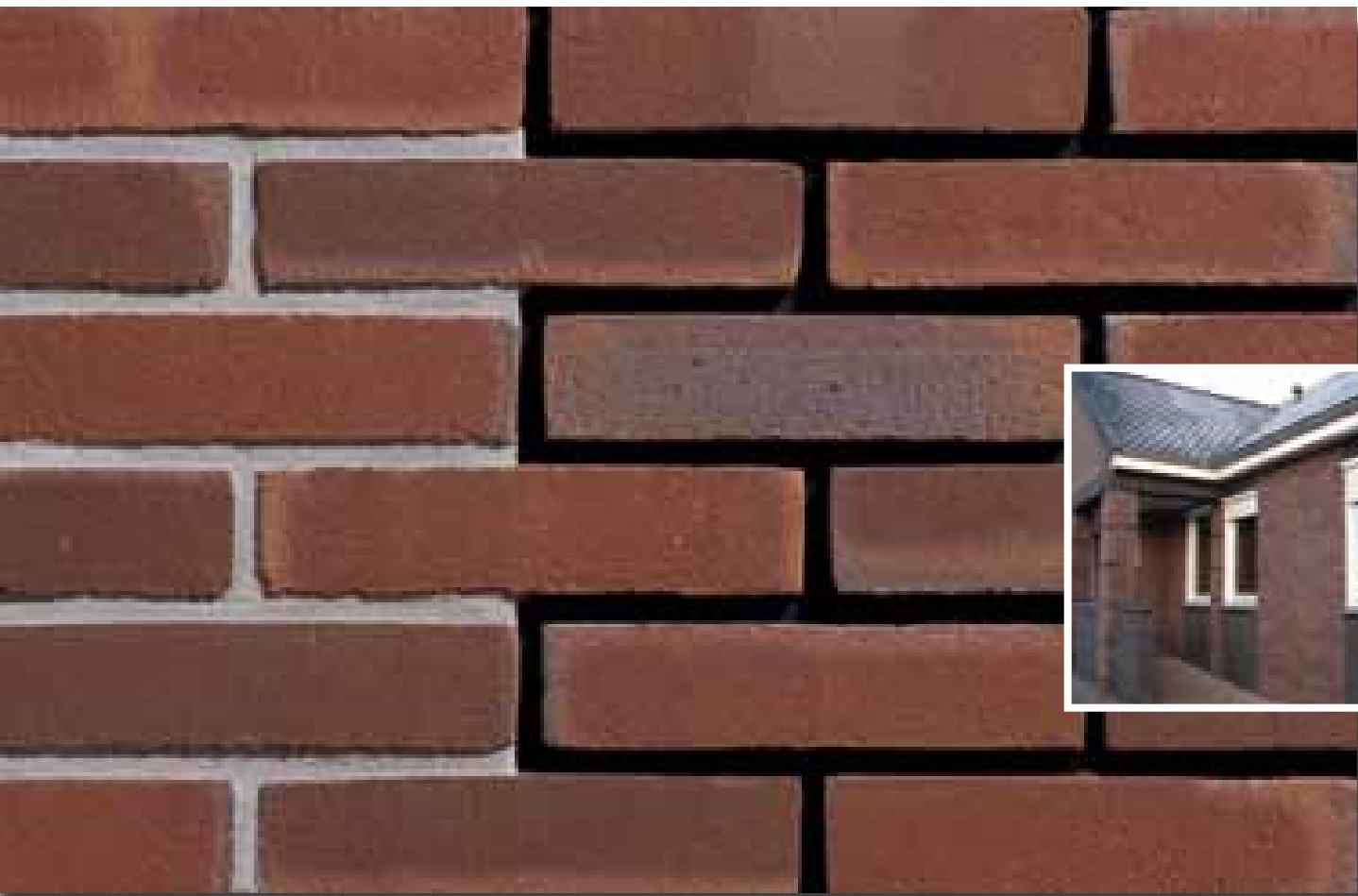

24045801

24145801

FLORA

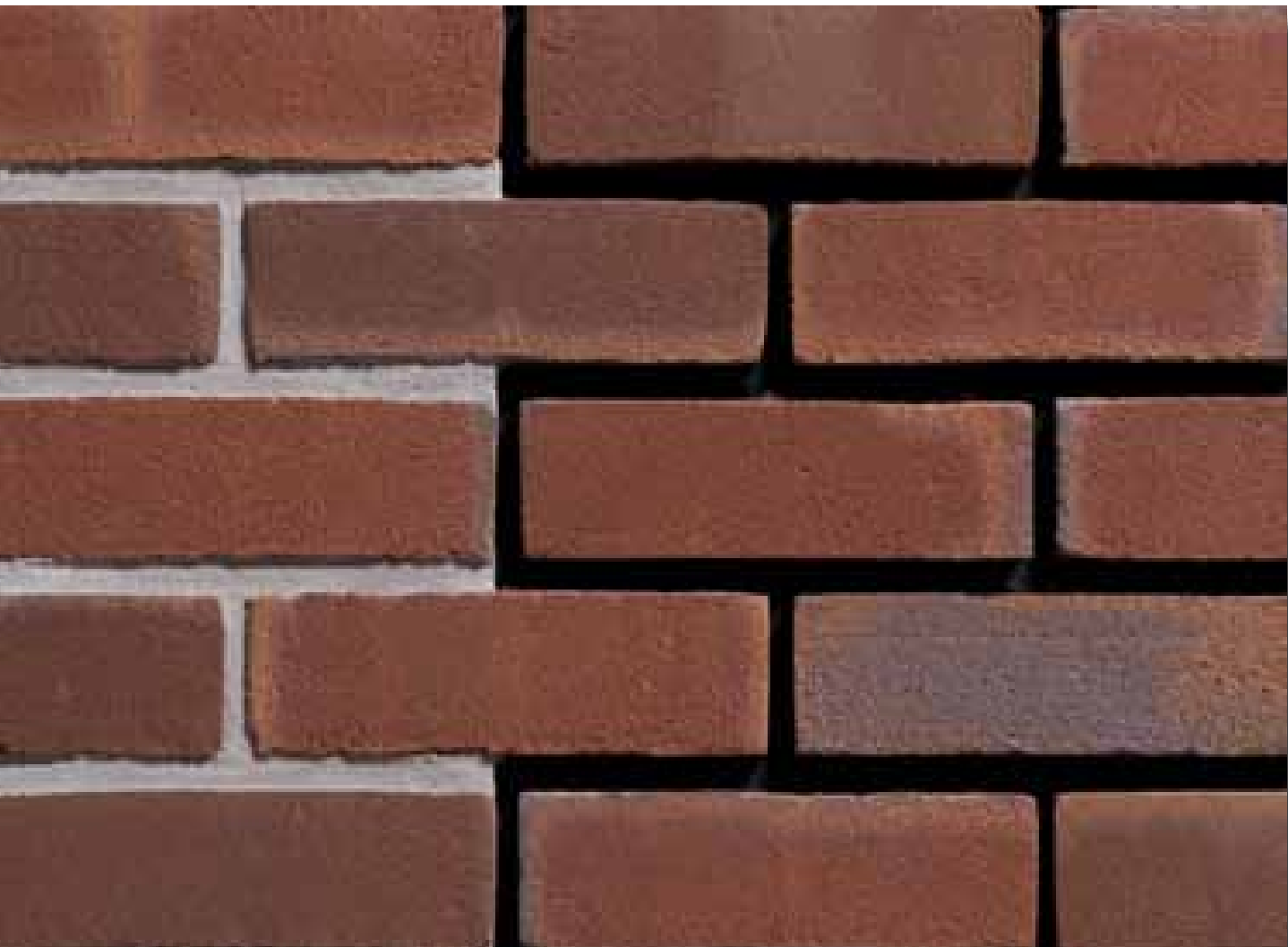



ROYAL ROSSO

24048001

24148001

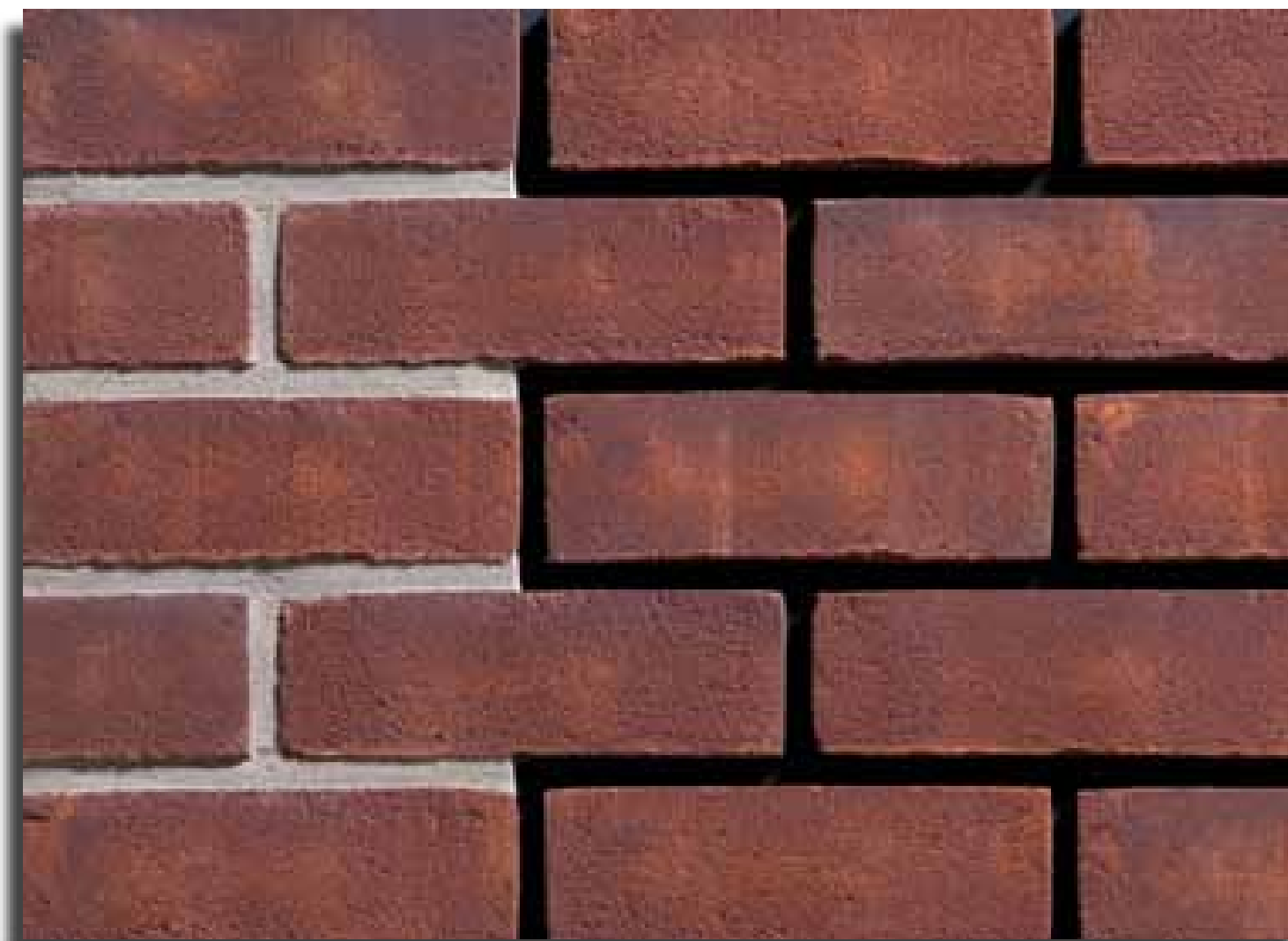

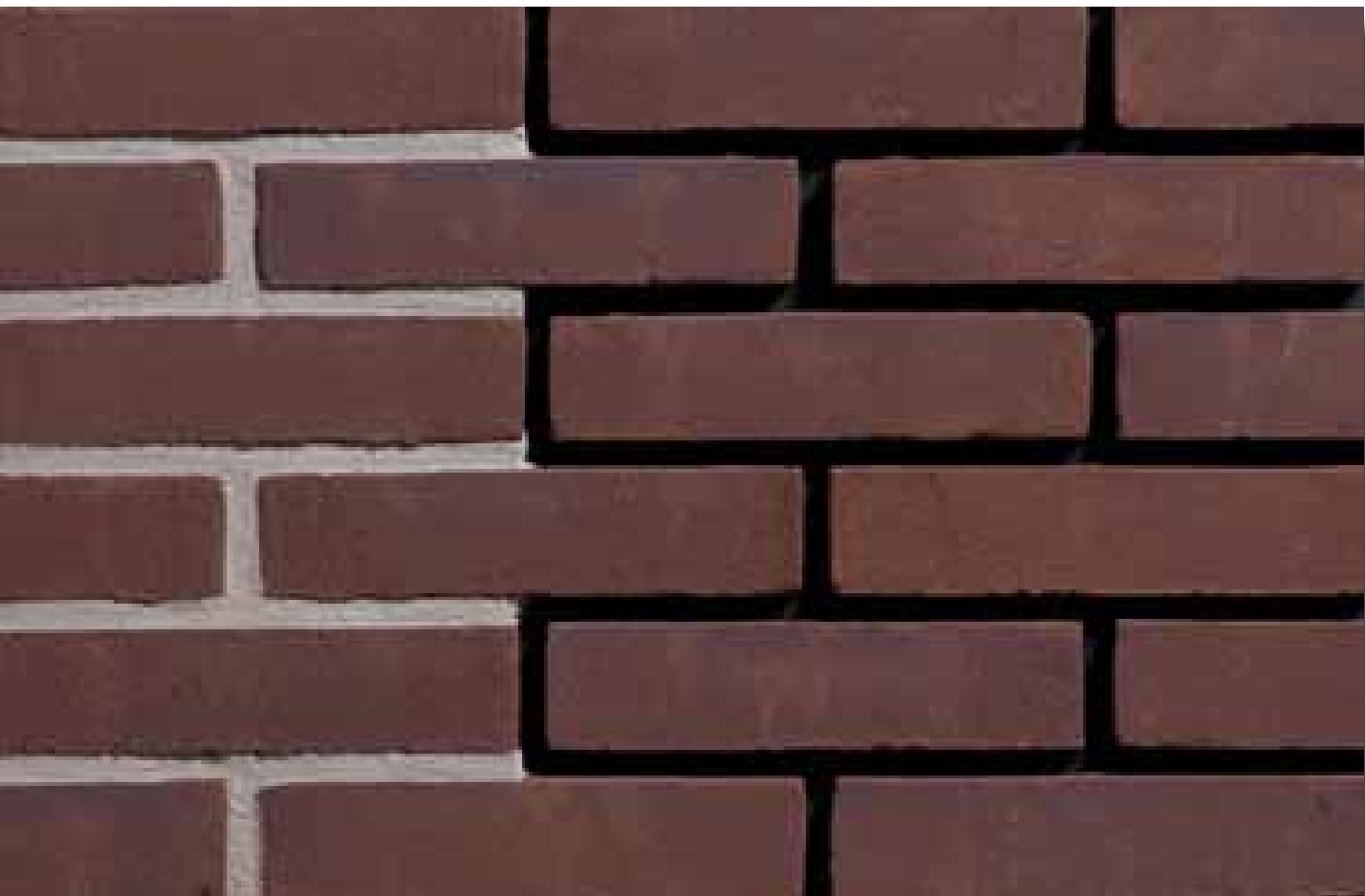

24048101

24148101

VINTAGE

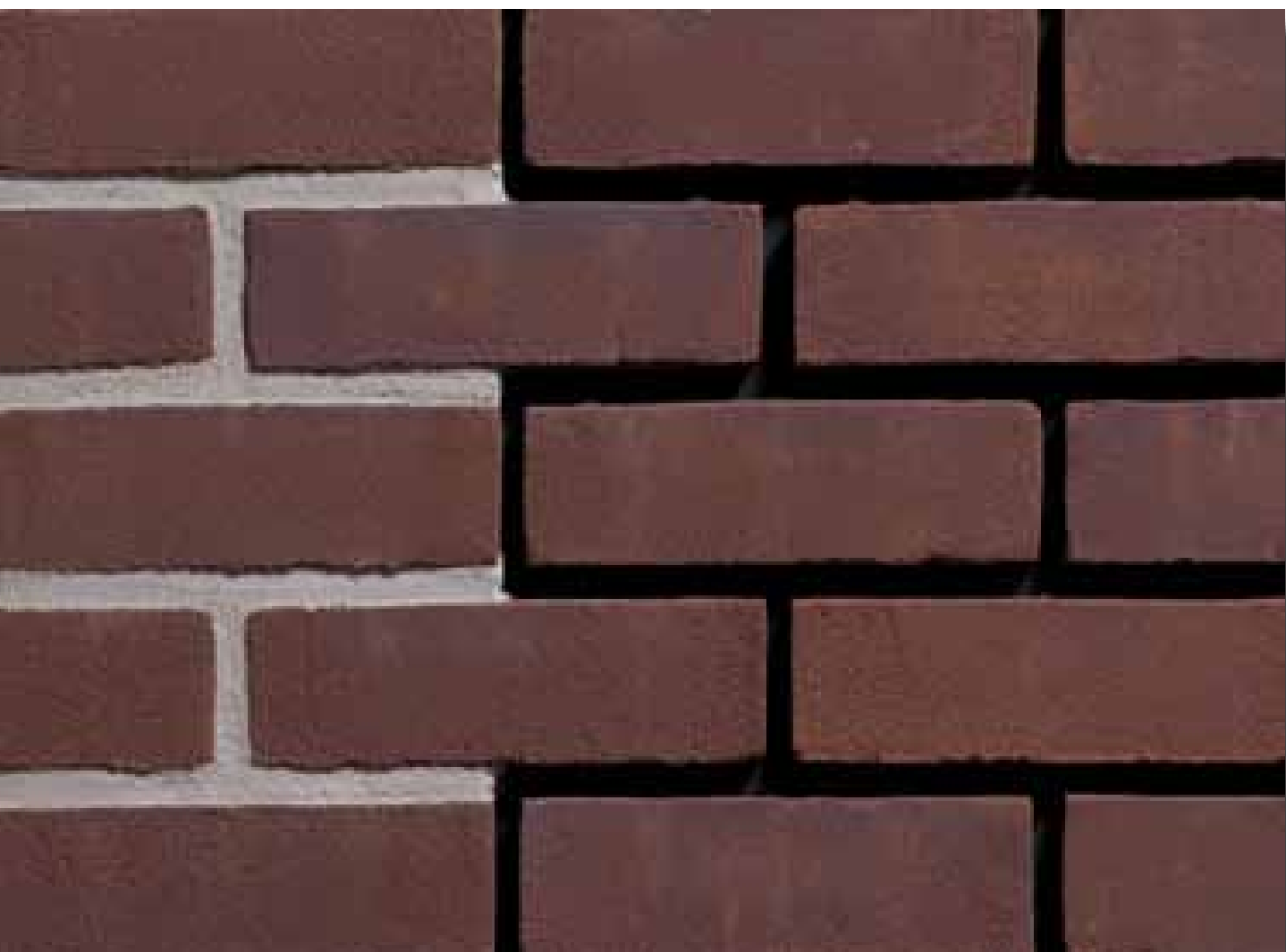



GRISEA-SMOOK

24048201

24148201





24048301

24148301

SAHARA





OASEN

24048401

24148401





24048501

24148501

YELLOW SUN

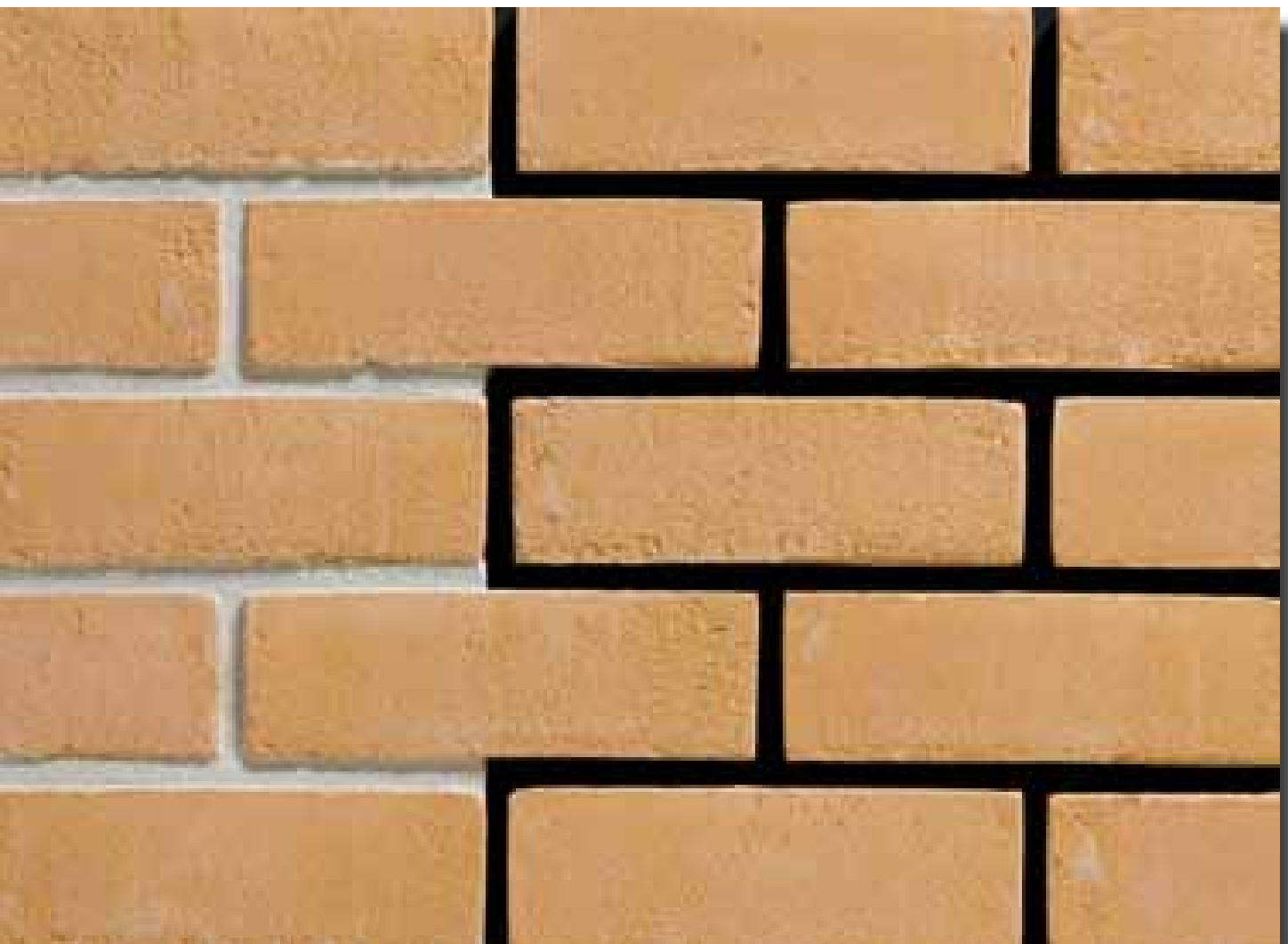

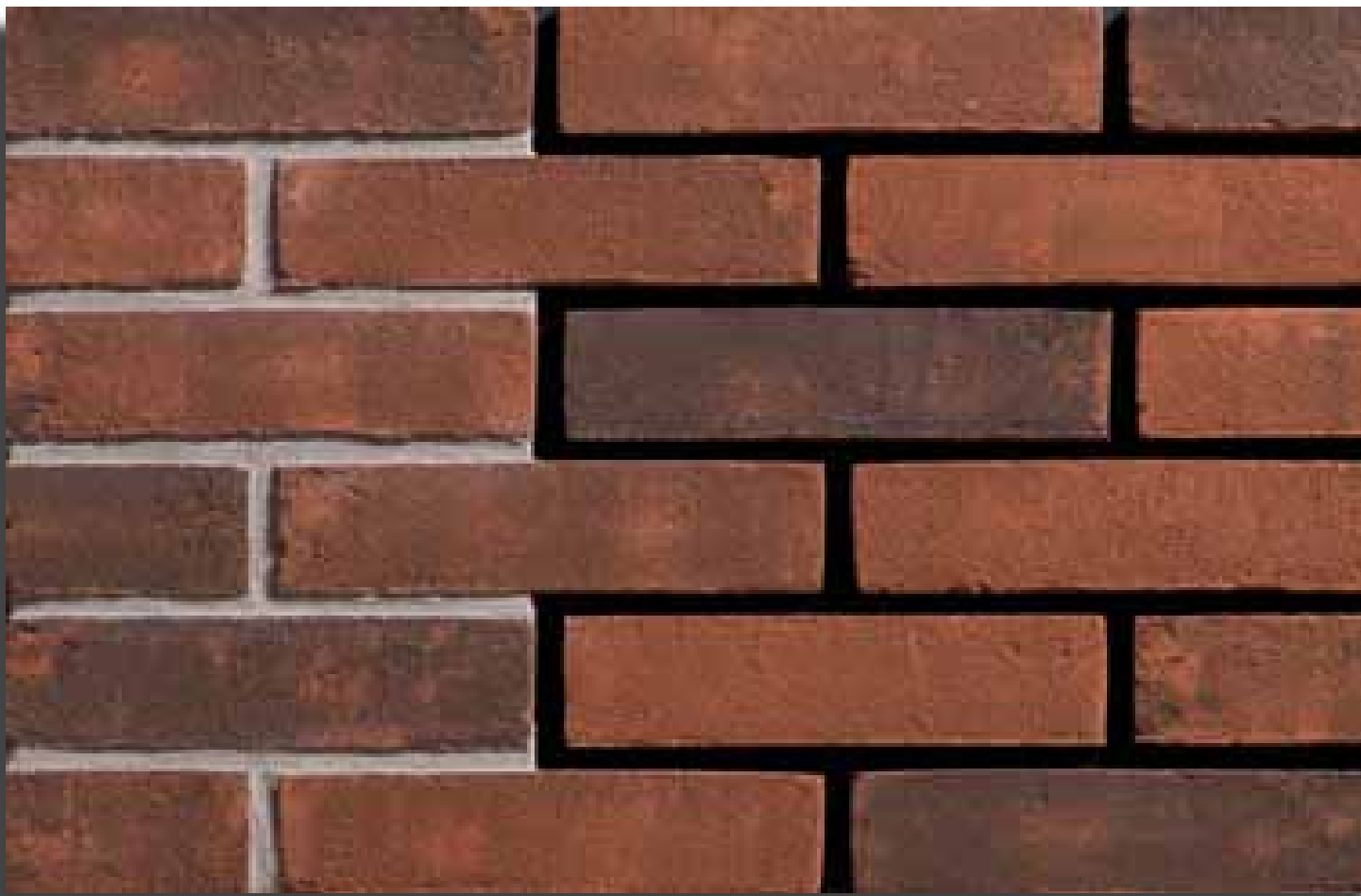

OLD ENGLISH RED

24048601

24148601

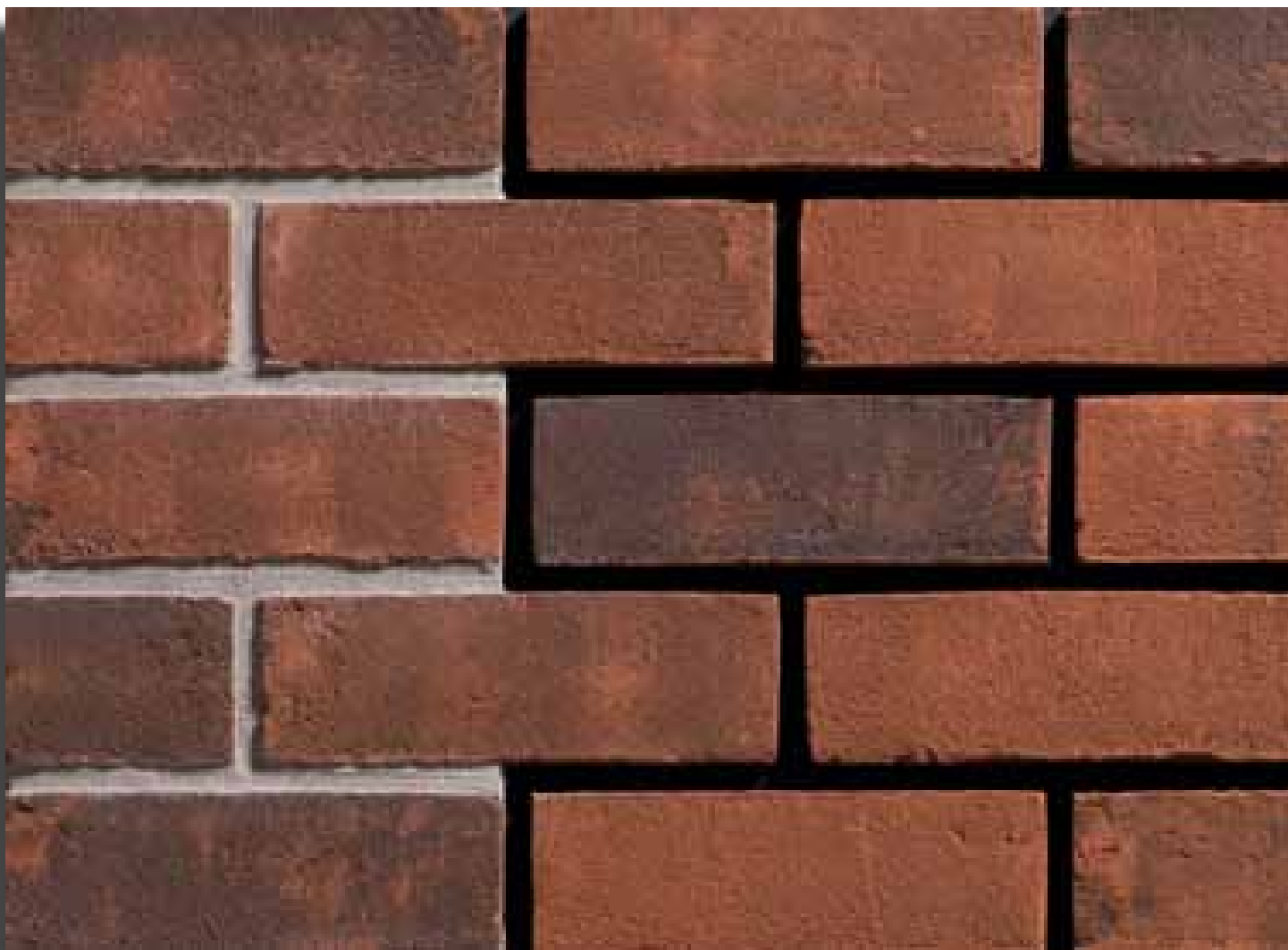



24048701

24148701

ORDOS





ARCTICA

24048801

24148801



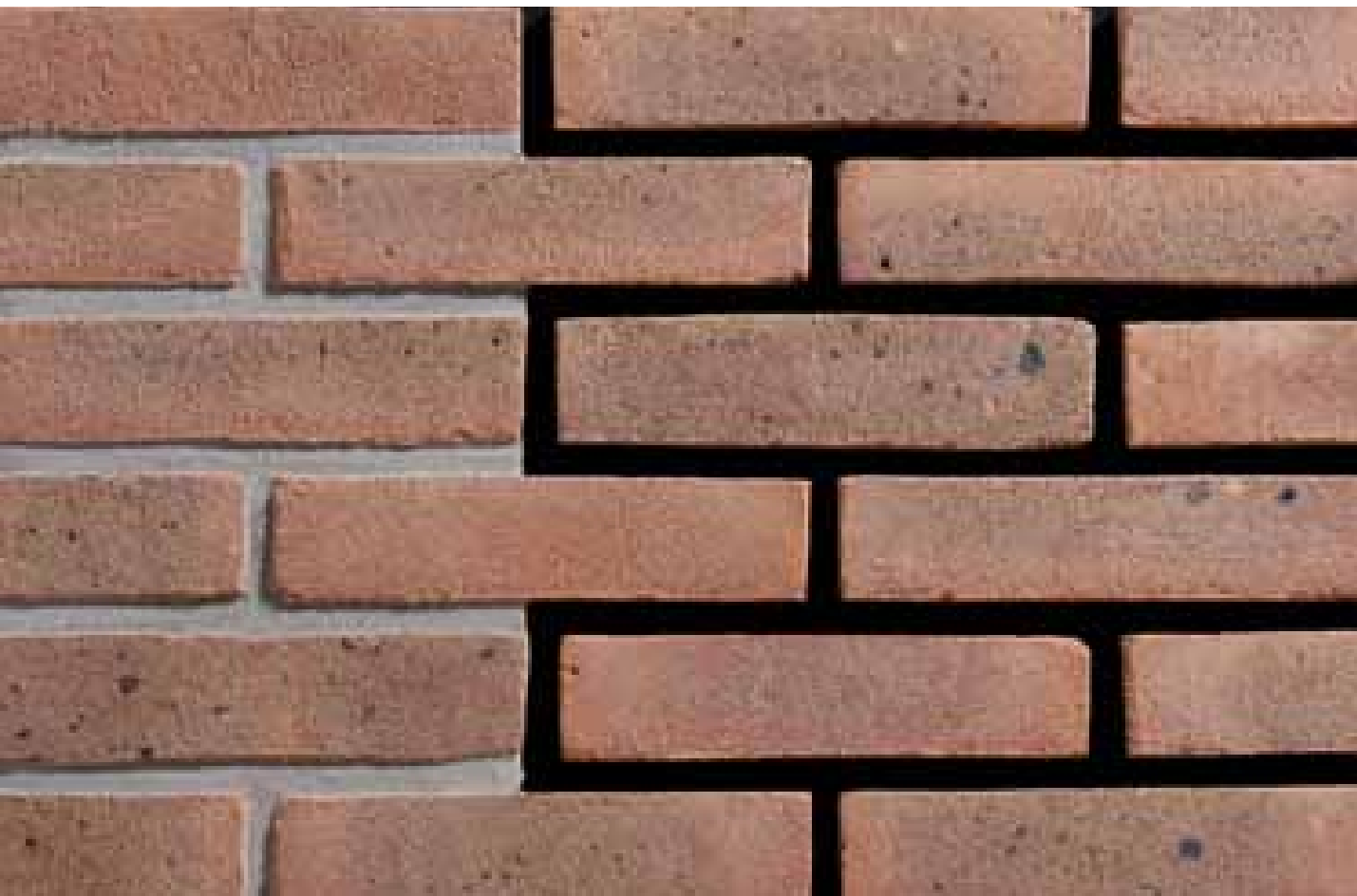

24048901

24148901

TANAMI

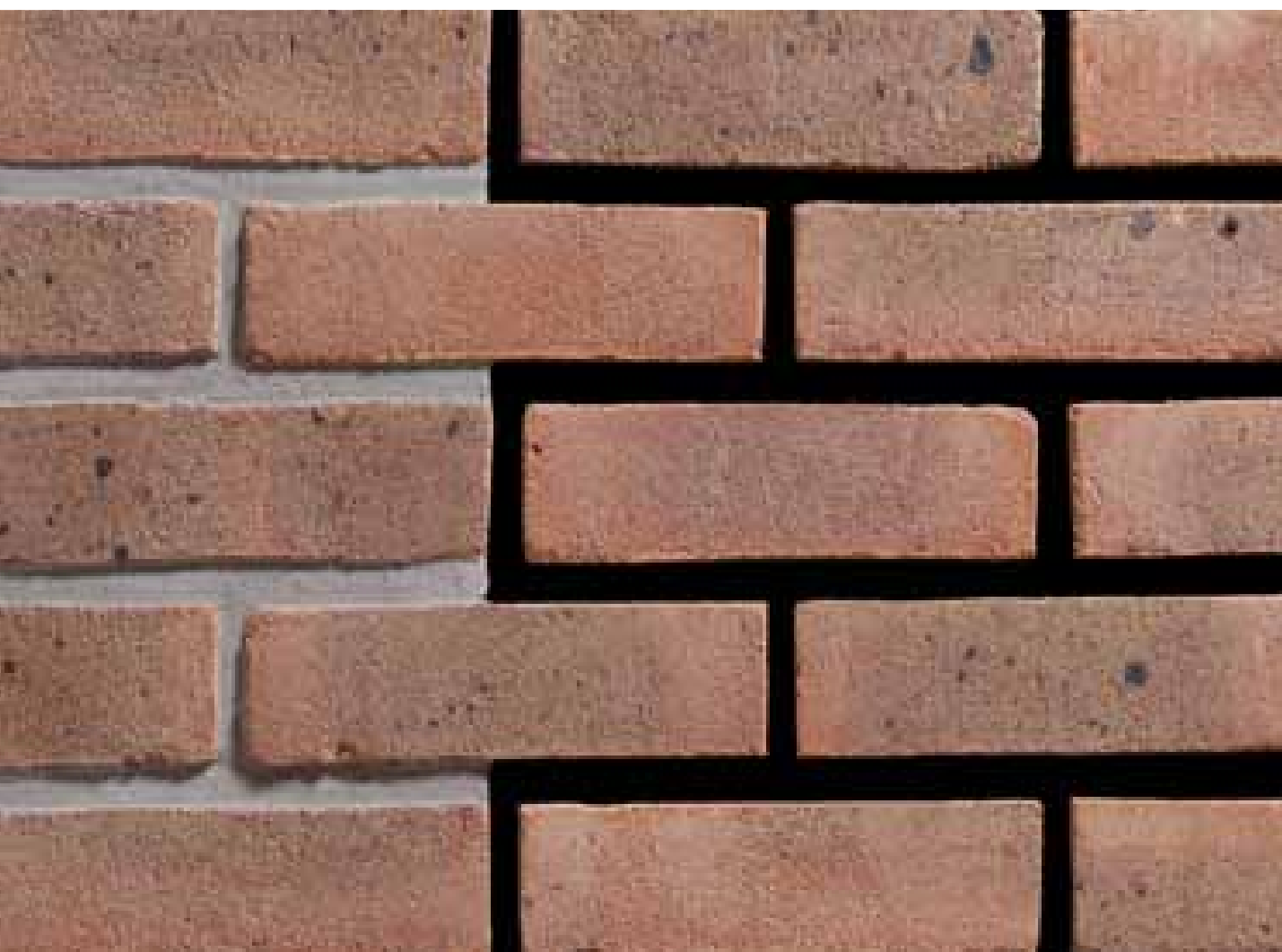



VULKANO

24049001

24149001

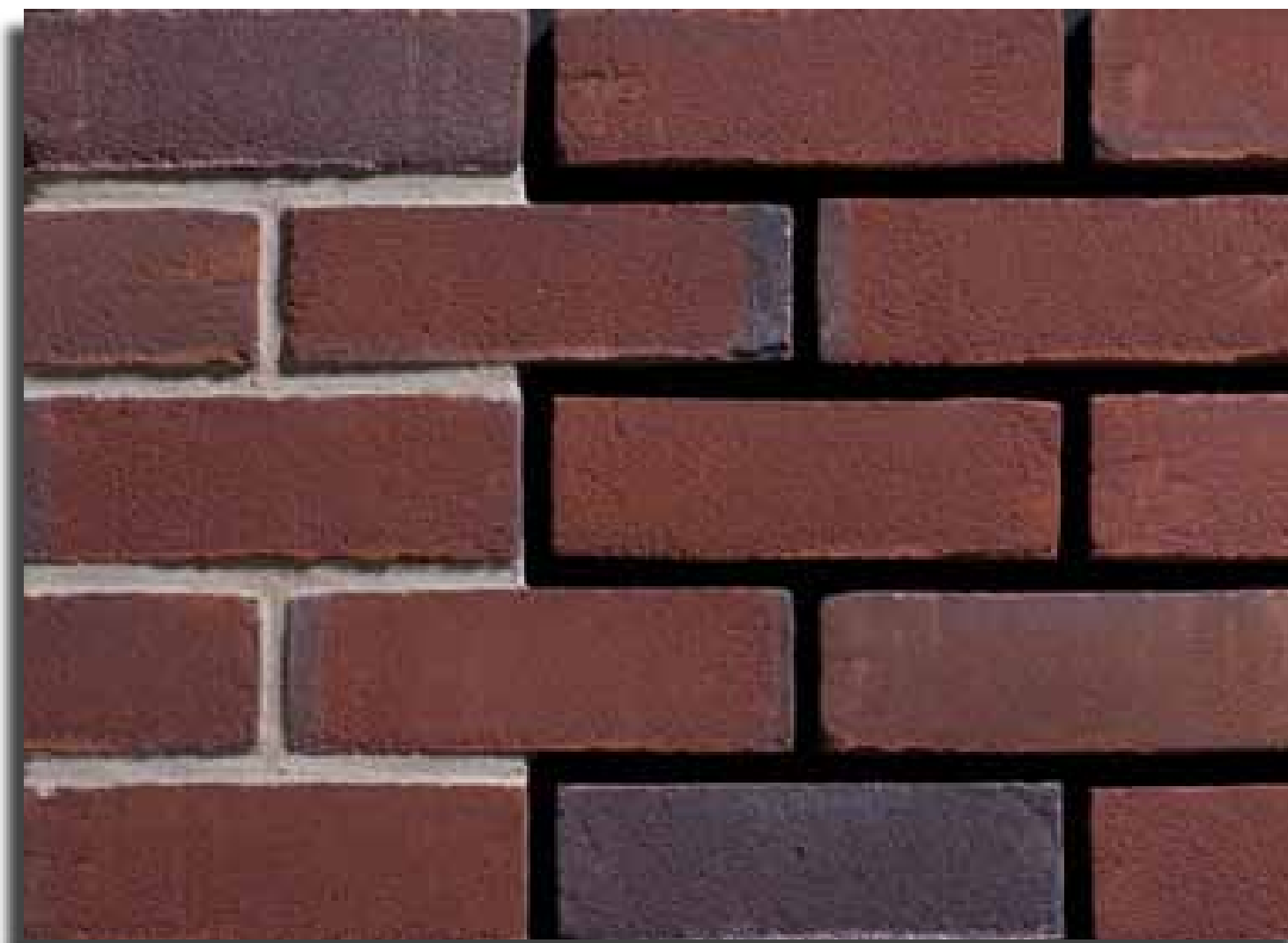

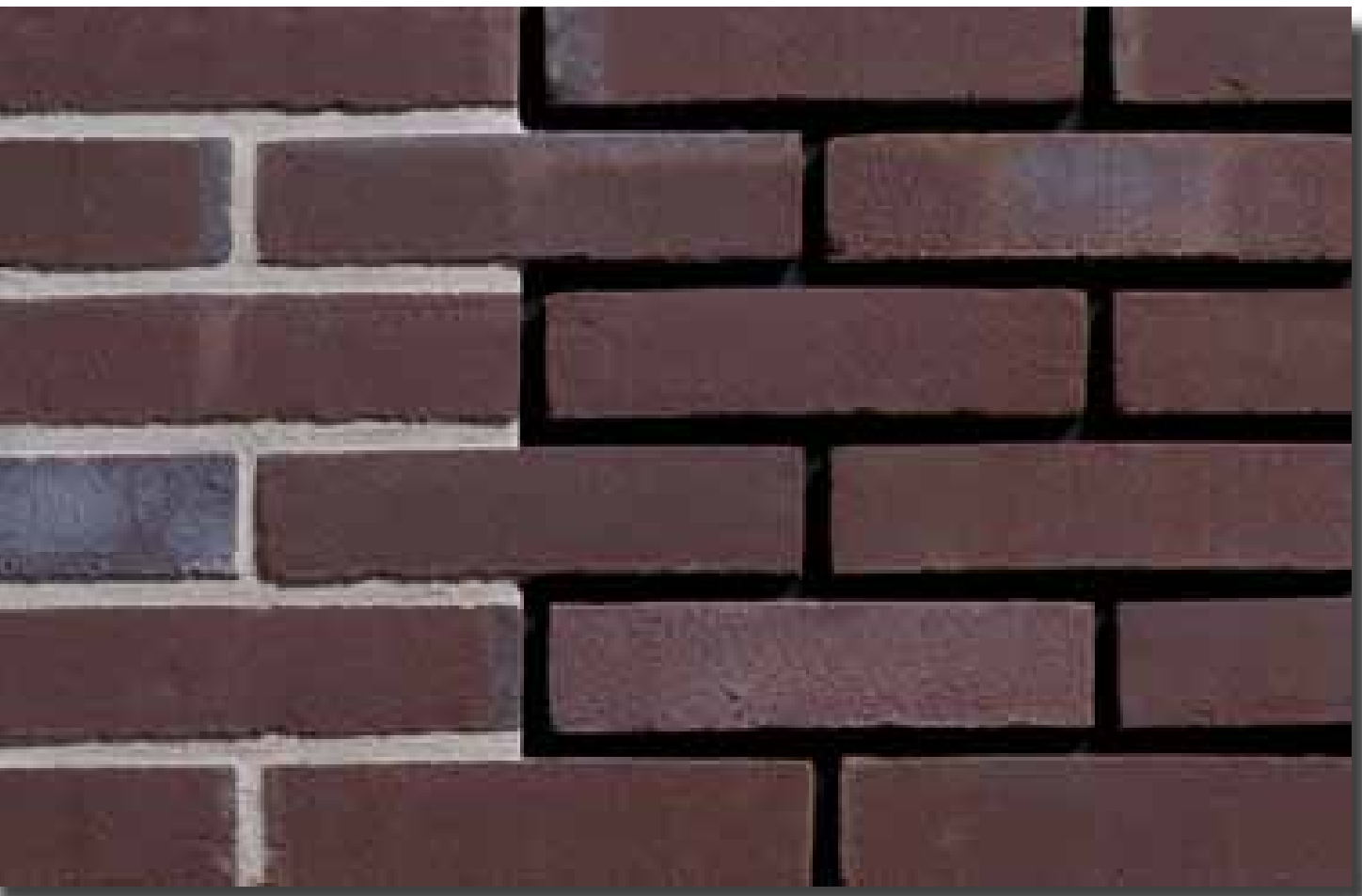

24049101

24149101

ANTIKA



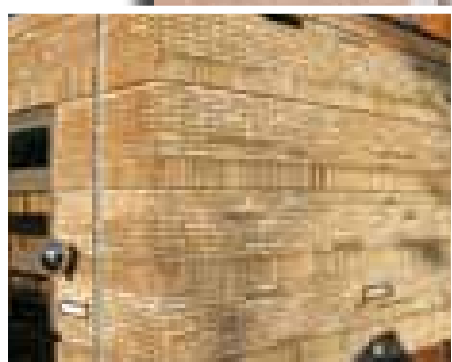

MARMO ROOD

24049401

24149401





24049501

24149501

ARGONIET

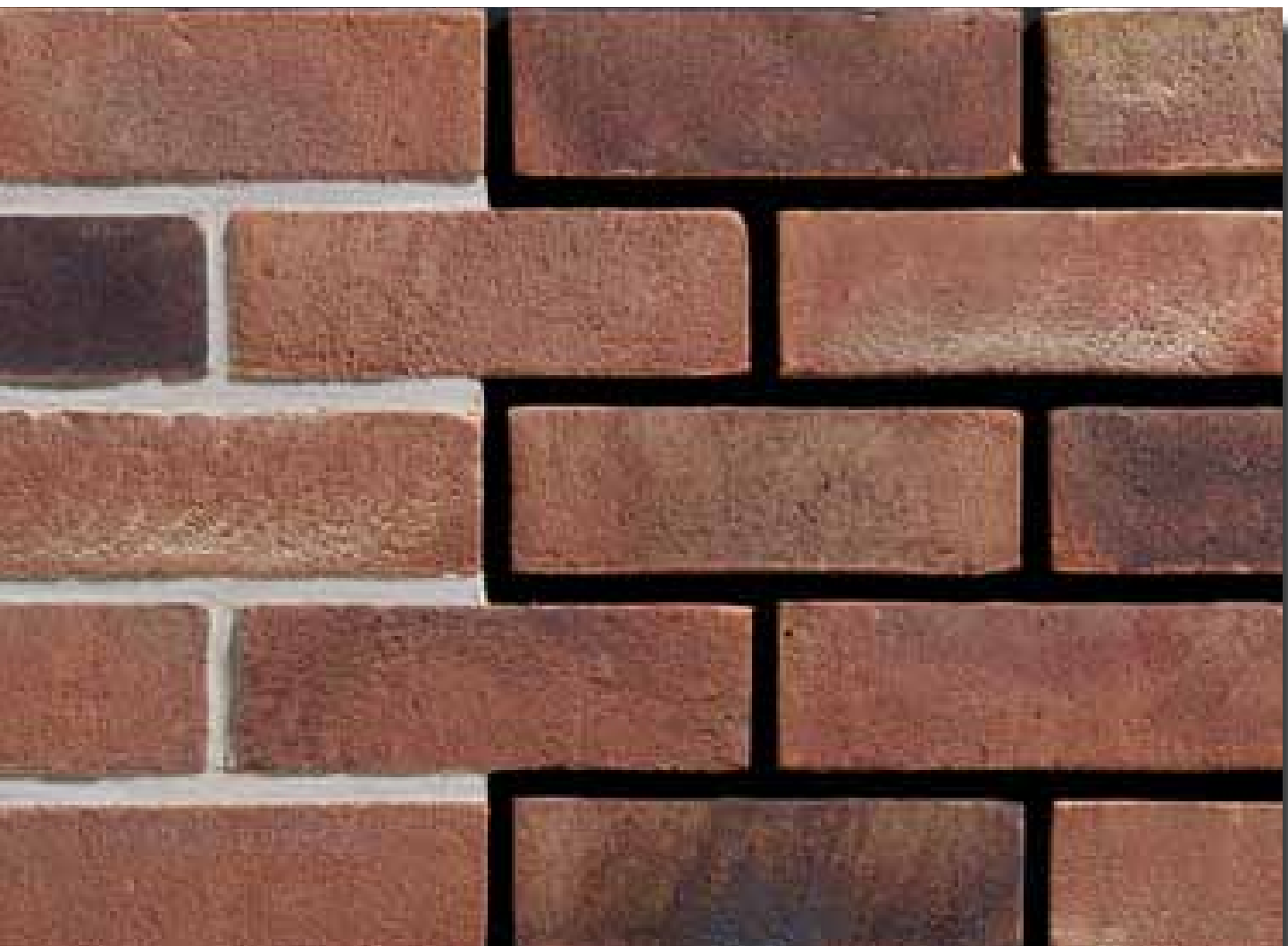



ELDORADO

24049601

24149601





24049701

24149701

GUATAVITA





NEVADA

24049901

24149901



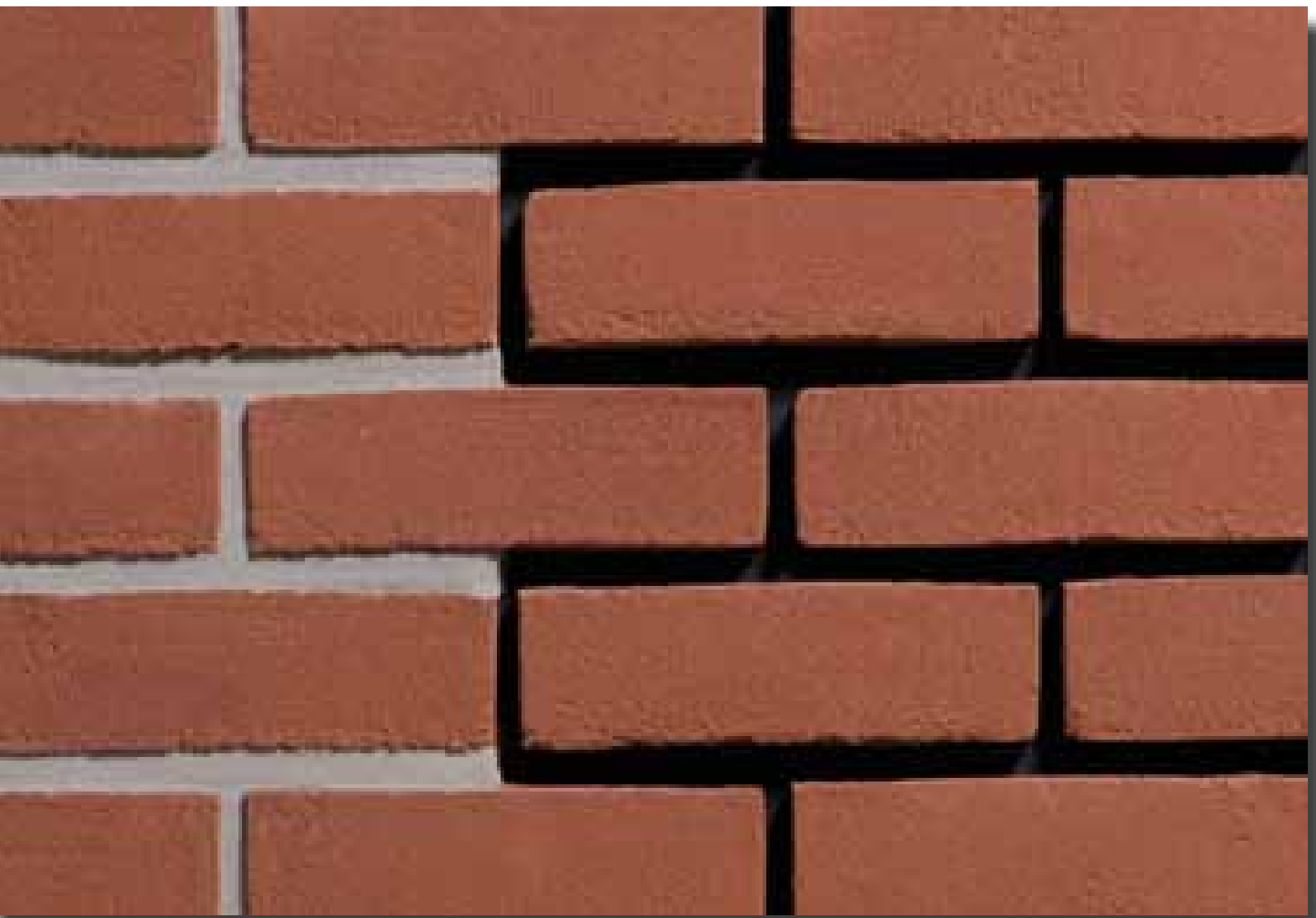

24152501
24152591

LANGLEY RED
WITHAM RED

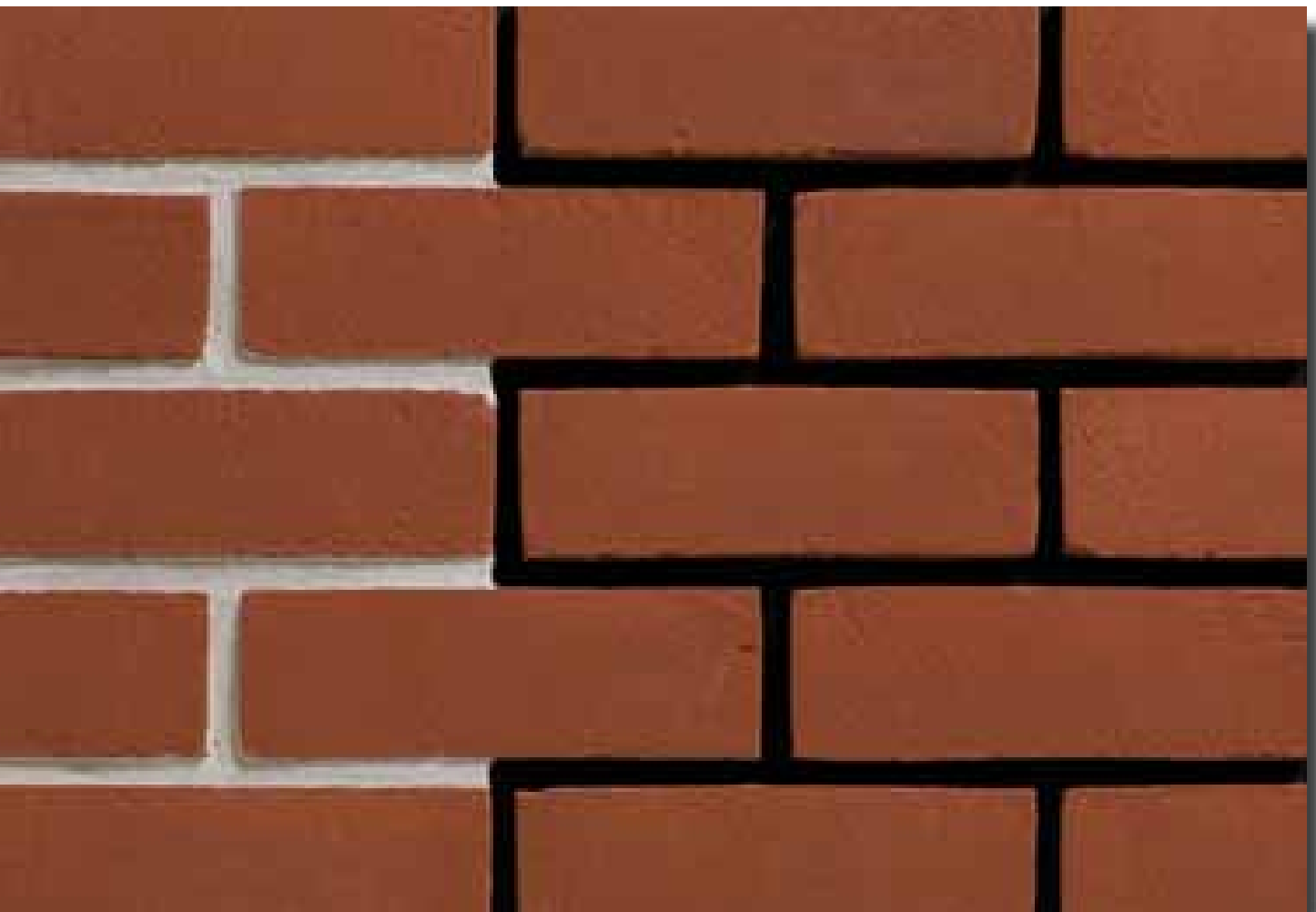

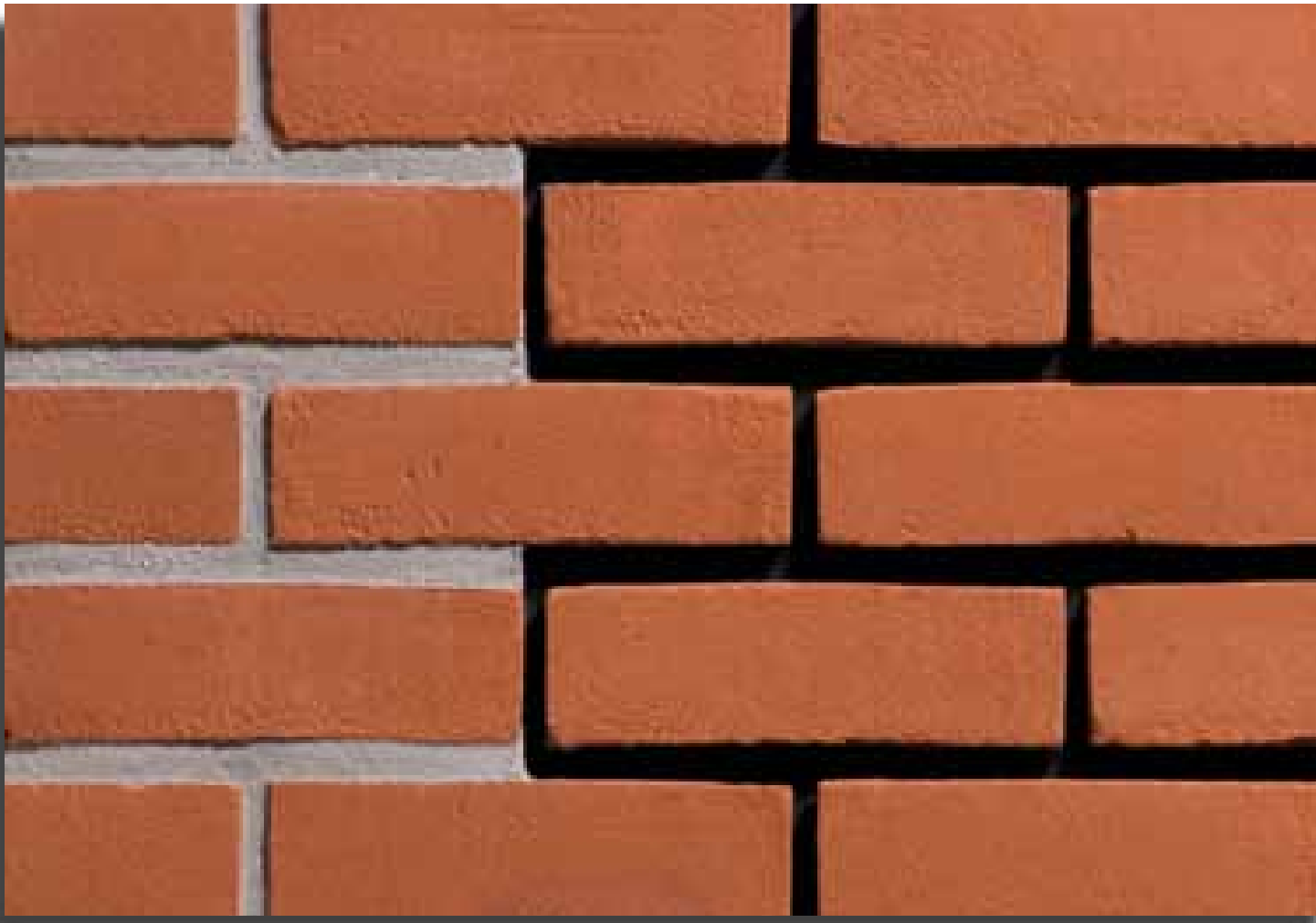

**WESTLEY RED
WHITCHURCH MIXTURE**

24152601
24152801



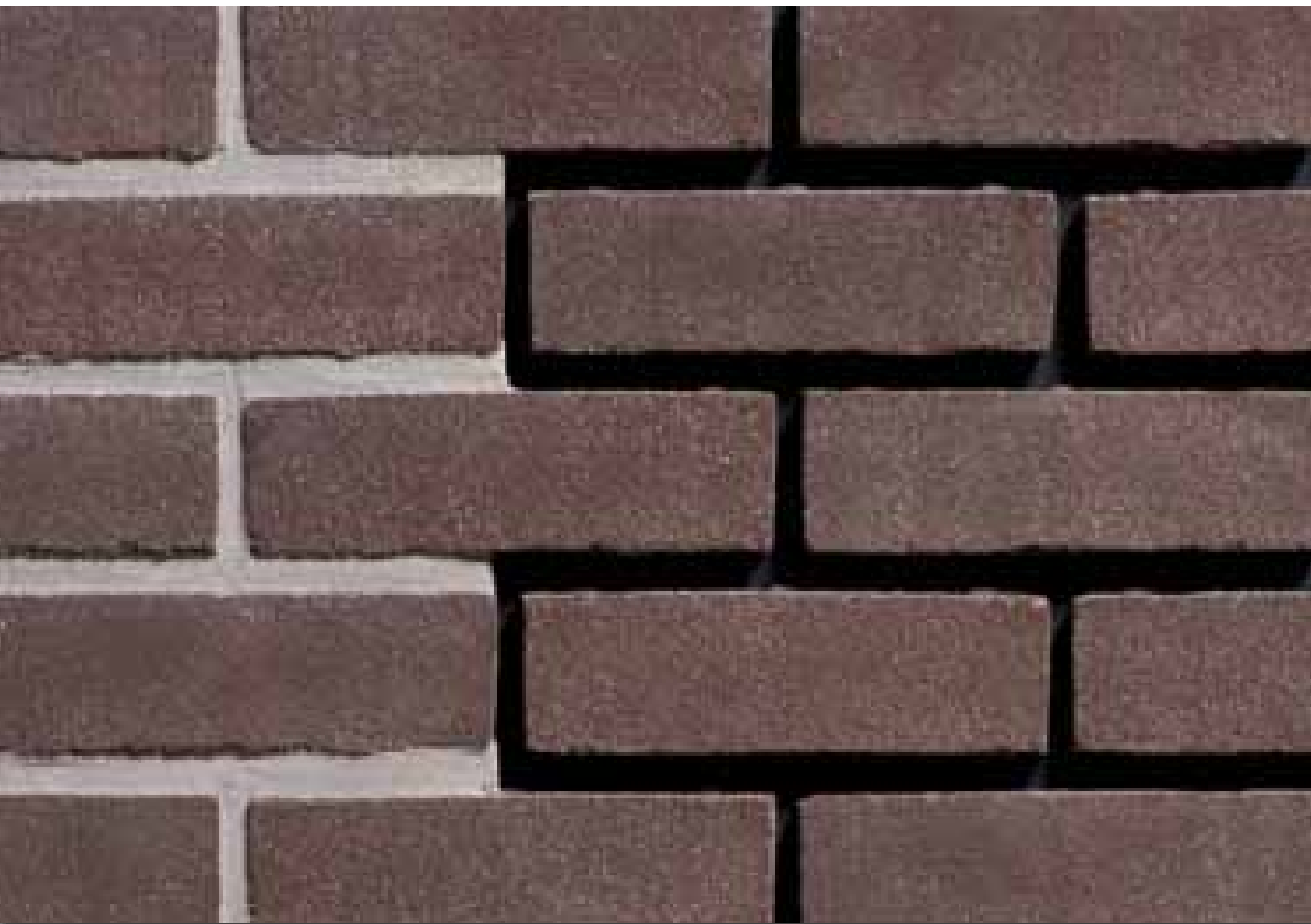

24152901

24158301

**RUFFORD BROWN STOCK
CROMWELL BUFF**



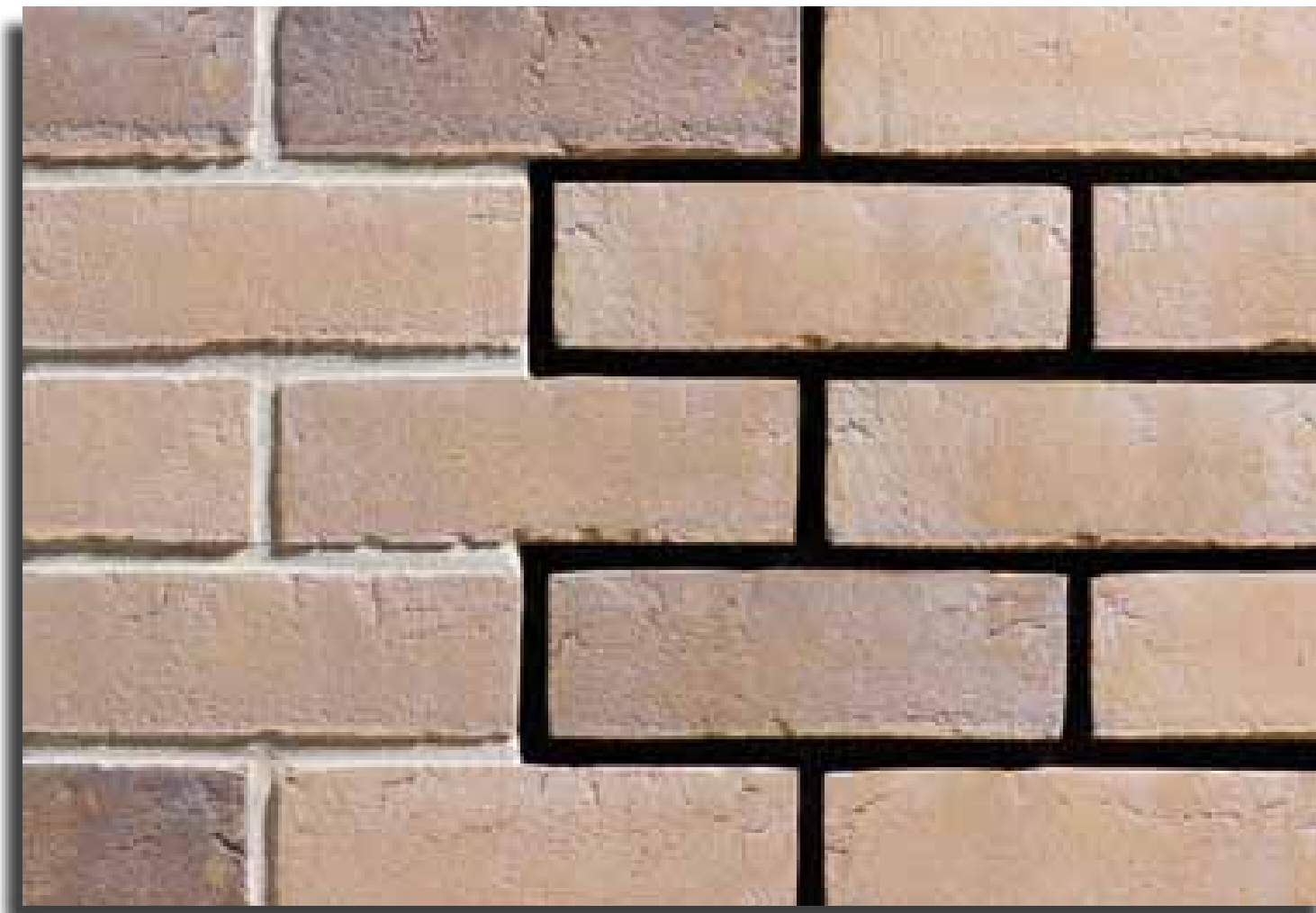

**OLD ENGLISH BUFF MULTI
YELLOW SUN**

24158401

24158501

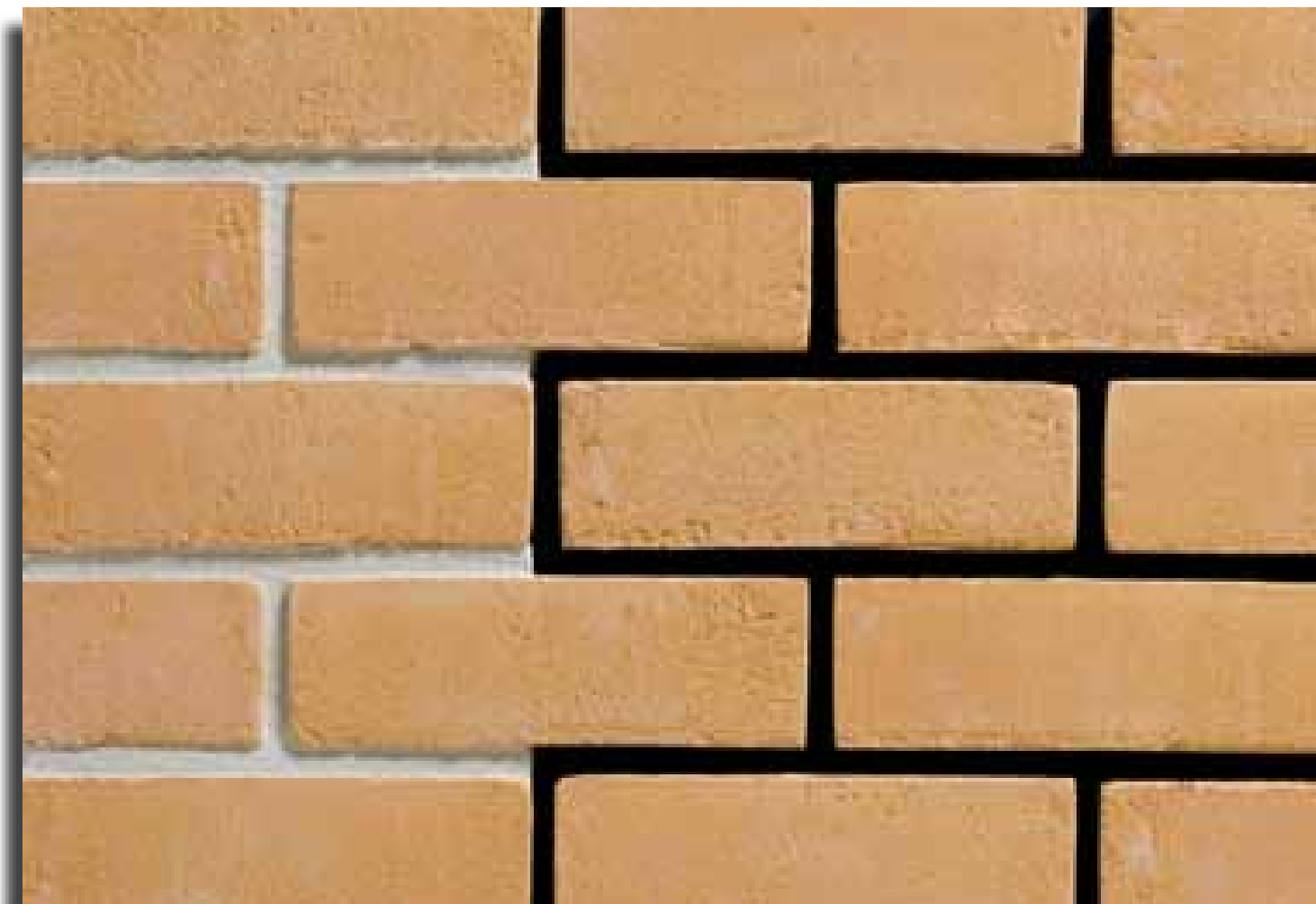

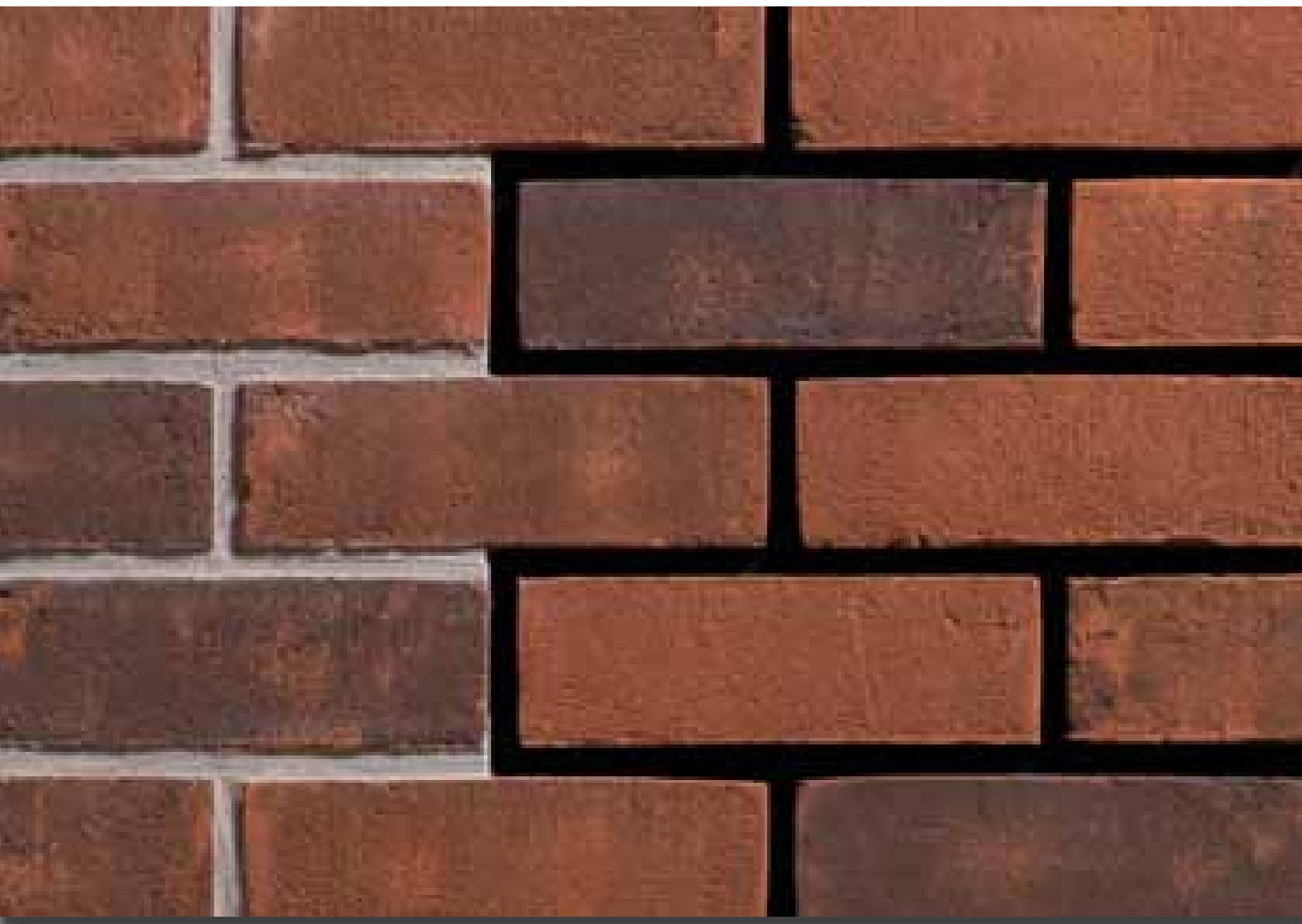

24158601

24159759

**OLD ENGLISH RED MULTI
WAVENY RED BLEND**



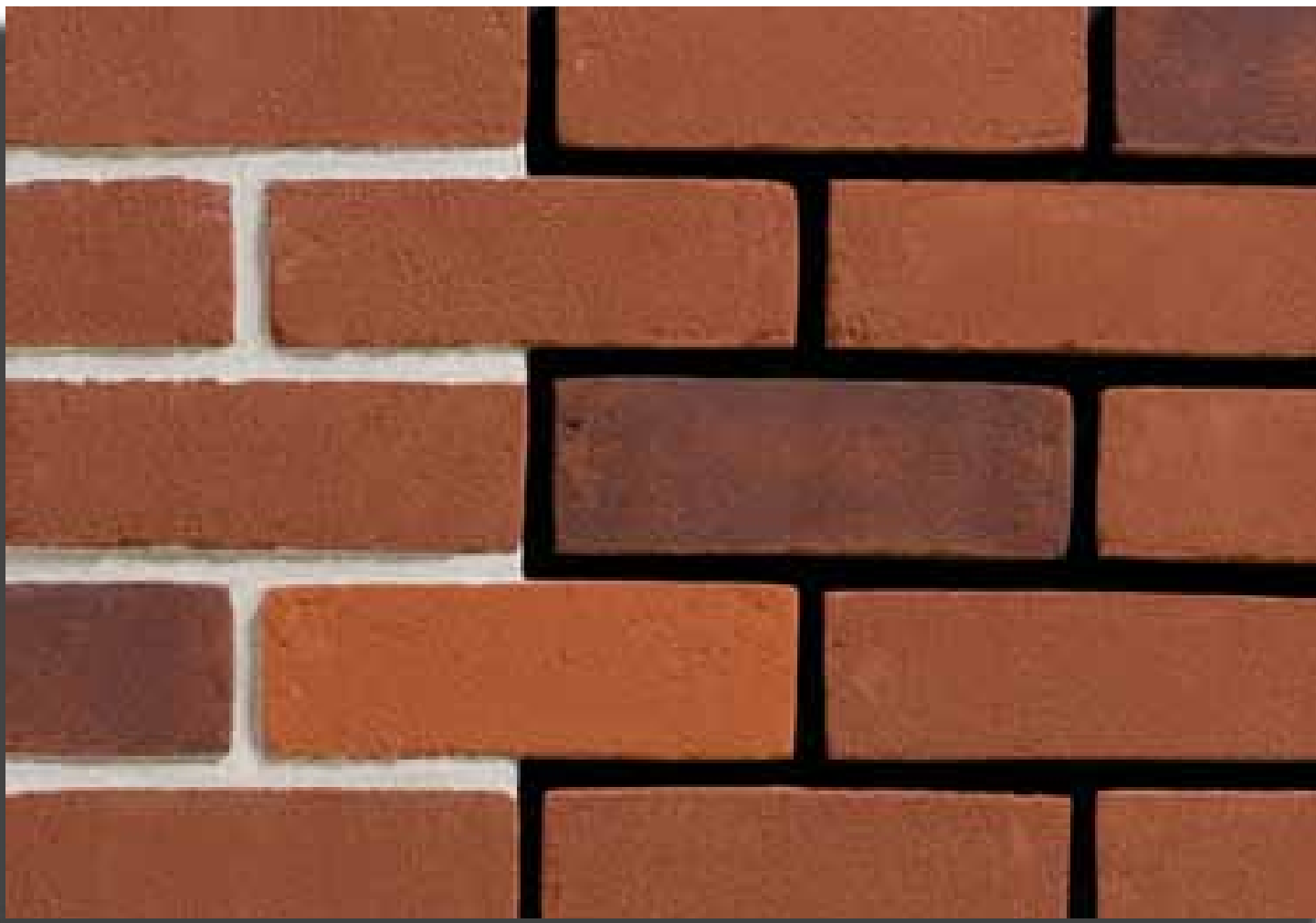

**OLD HANBURY BLEND
MORETON RED MULTI**

24159769

24159779

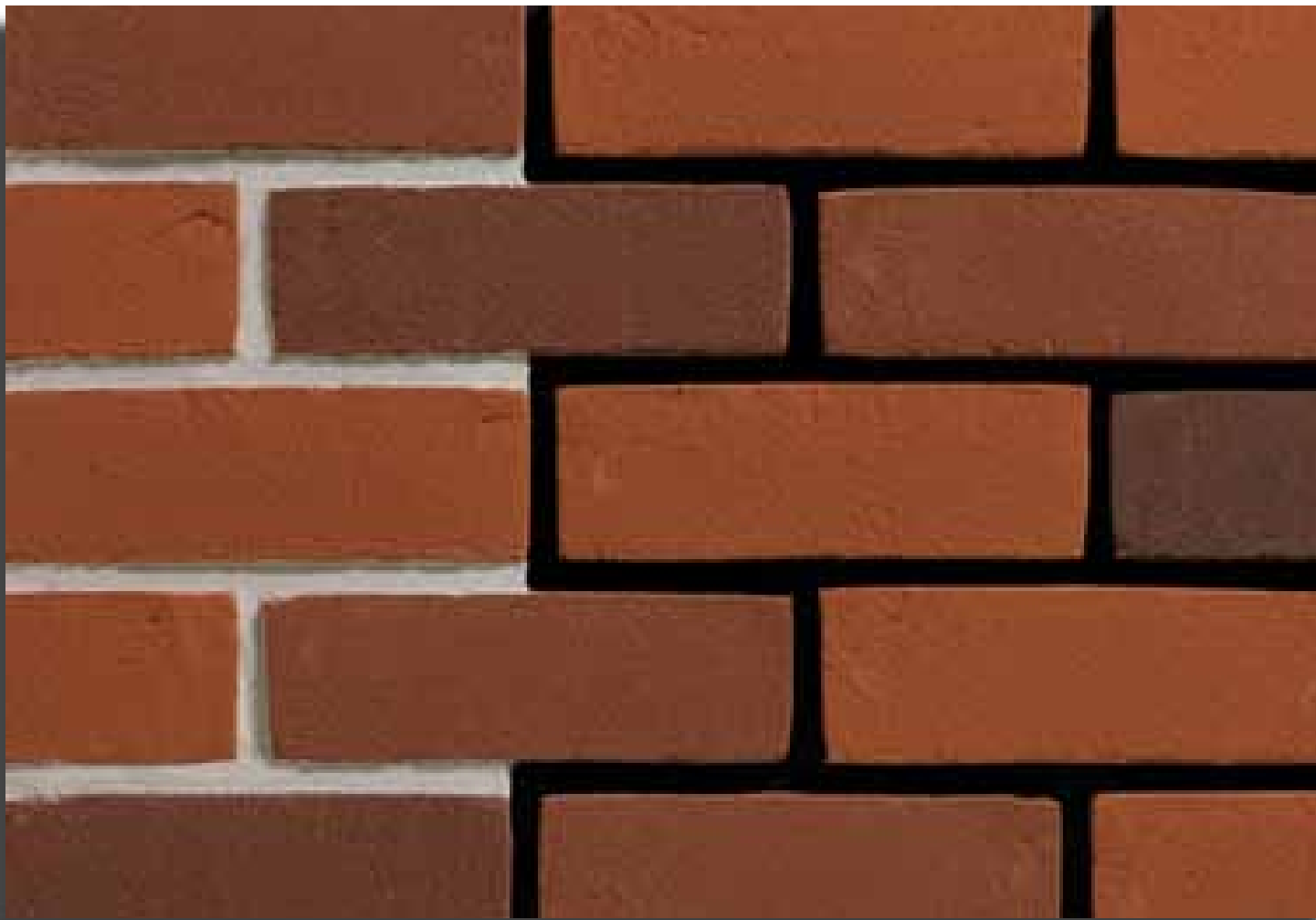

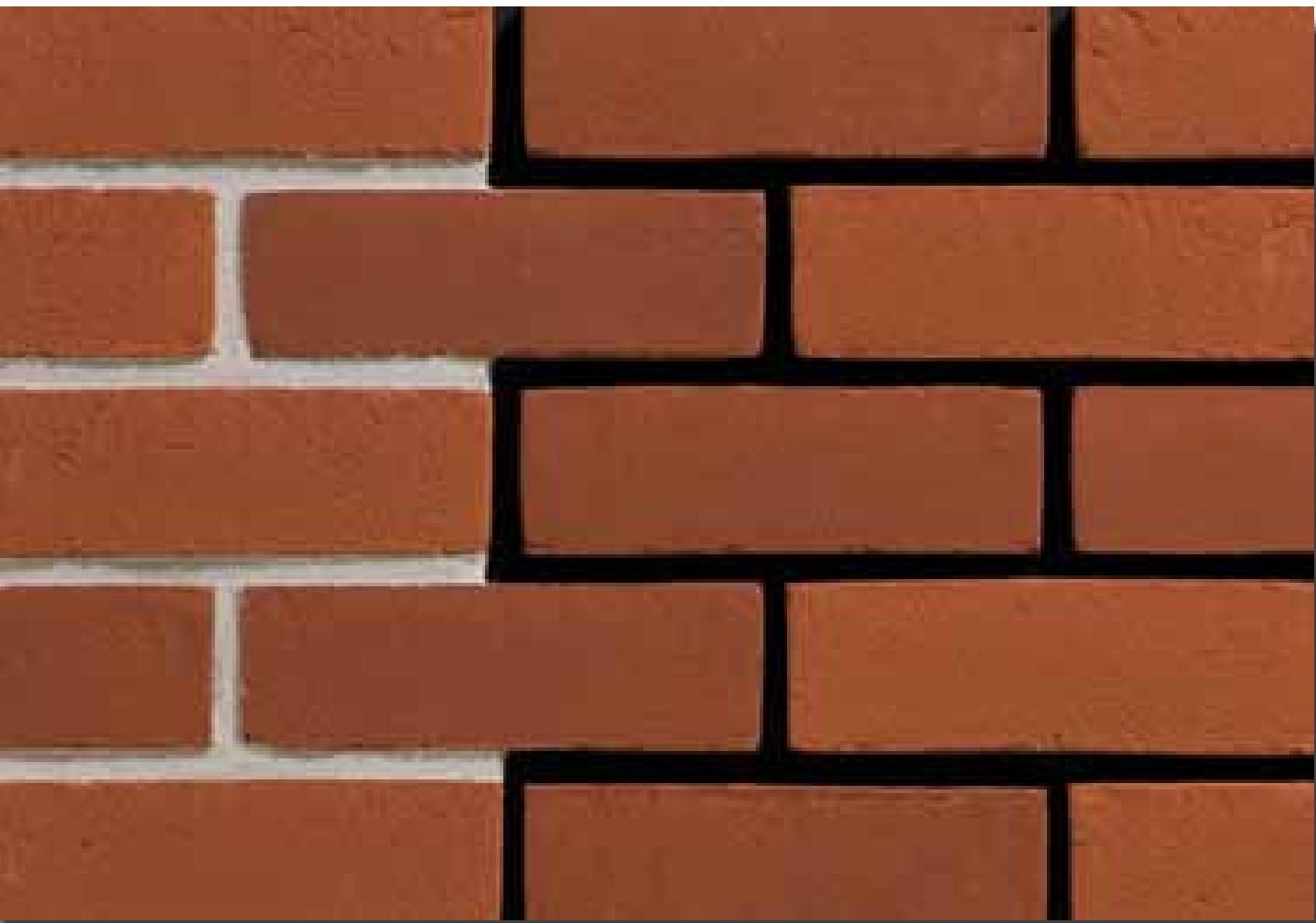

24159799

24159819

**WENSUM RED BLEND
SANDRINGHAM RED BLEND**



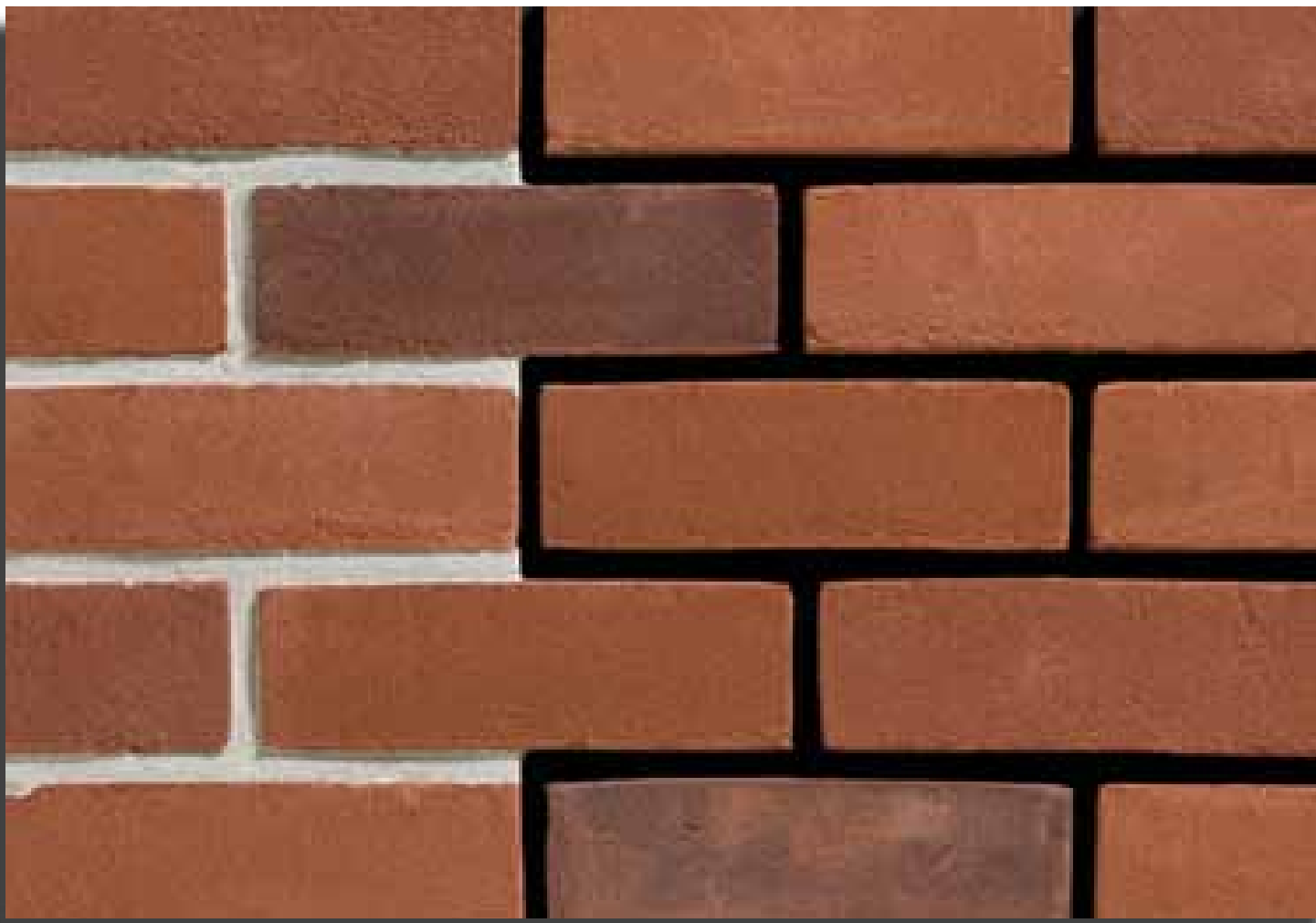

**BURE VALLEY BLEND
PAVLOV**

24159829
26152061

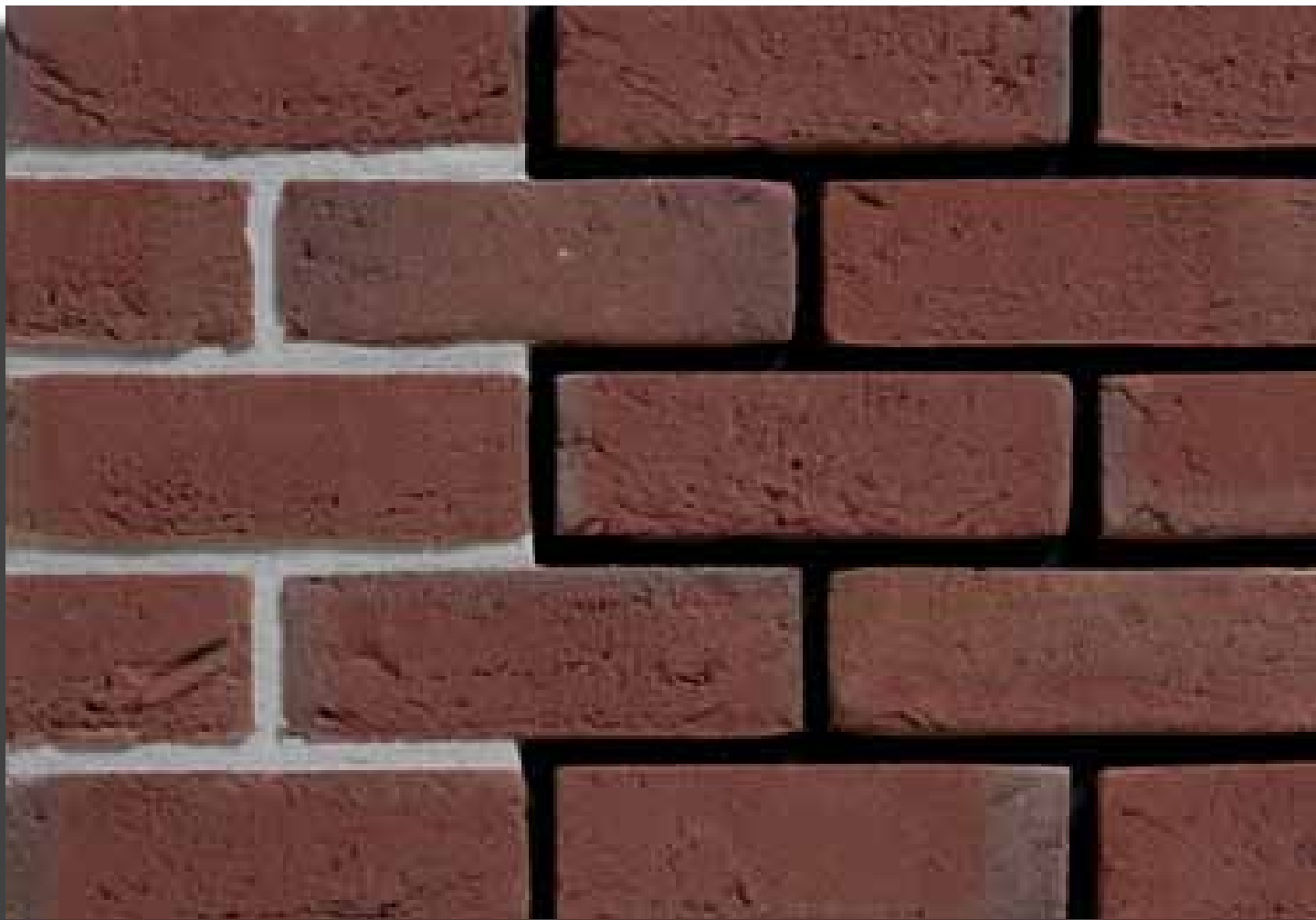



26152071
26152081

FOESSA
ALTON RED MULTI

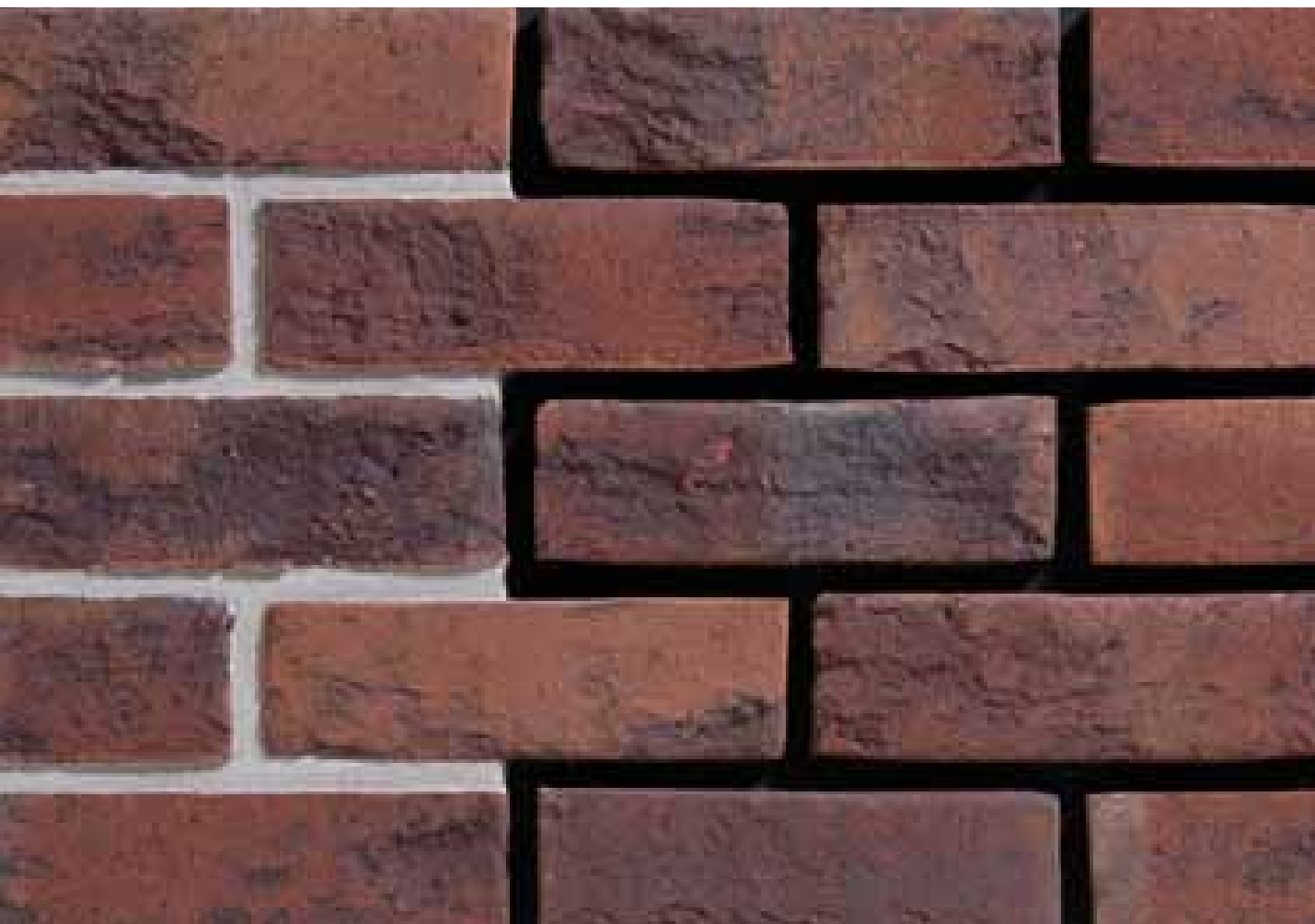

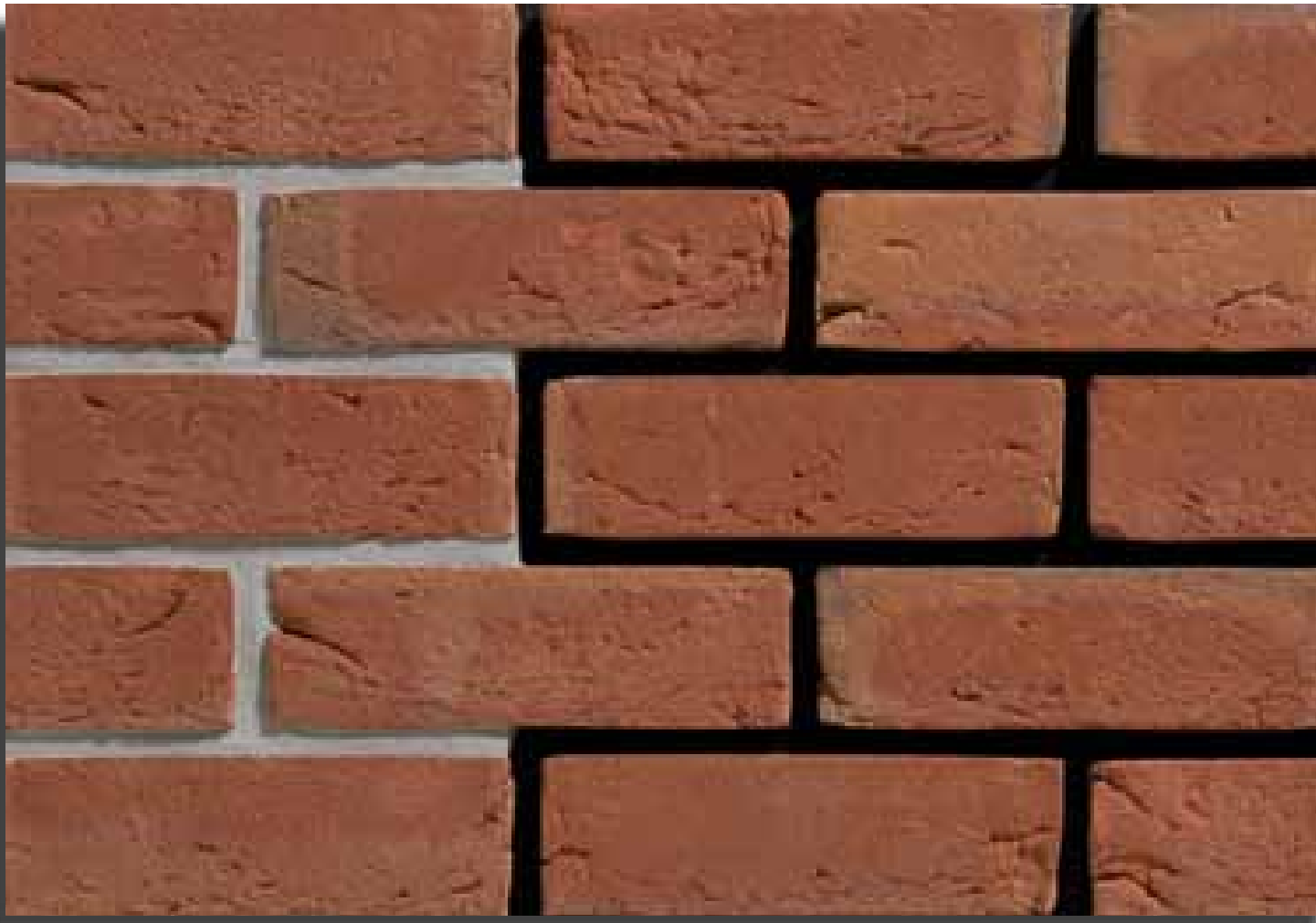

**WETWORTH RED MULTI
OLD COTTAGE RED**

26152091
26152121

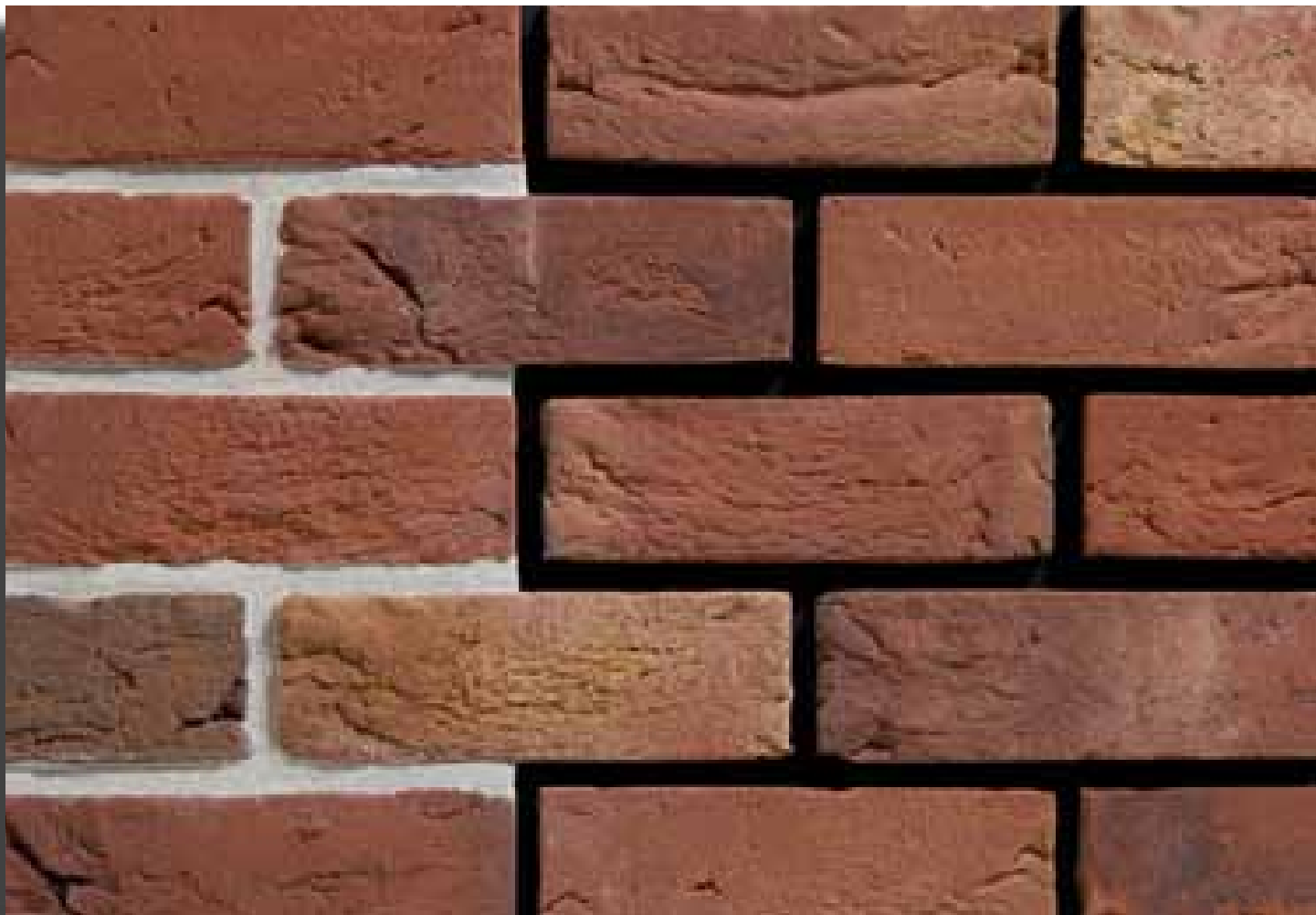

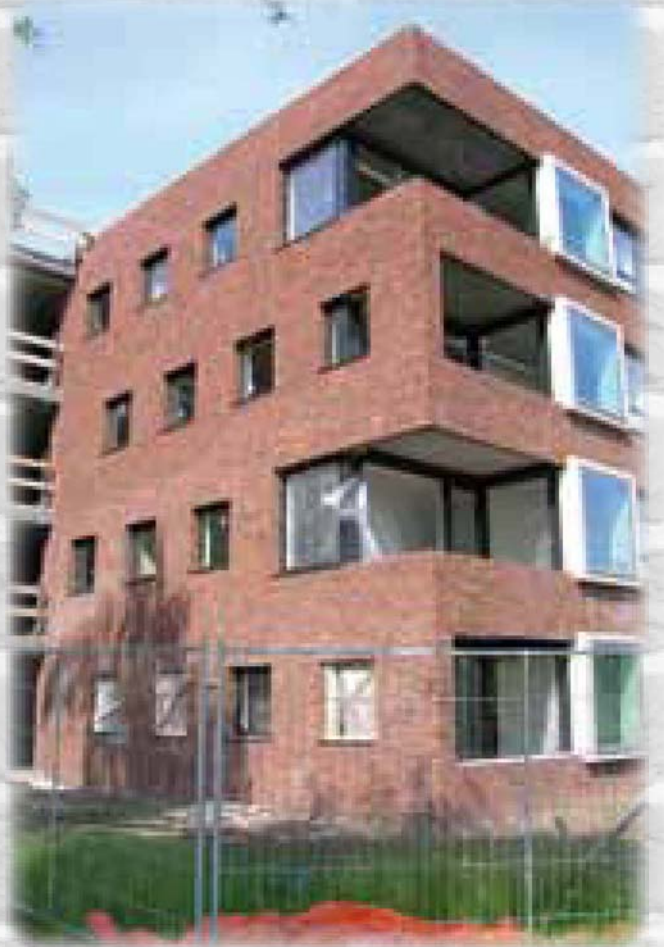



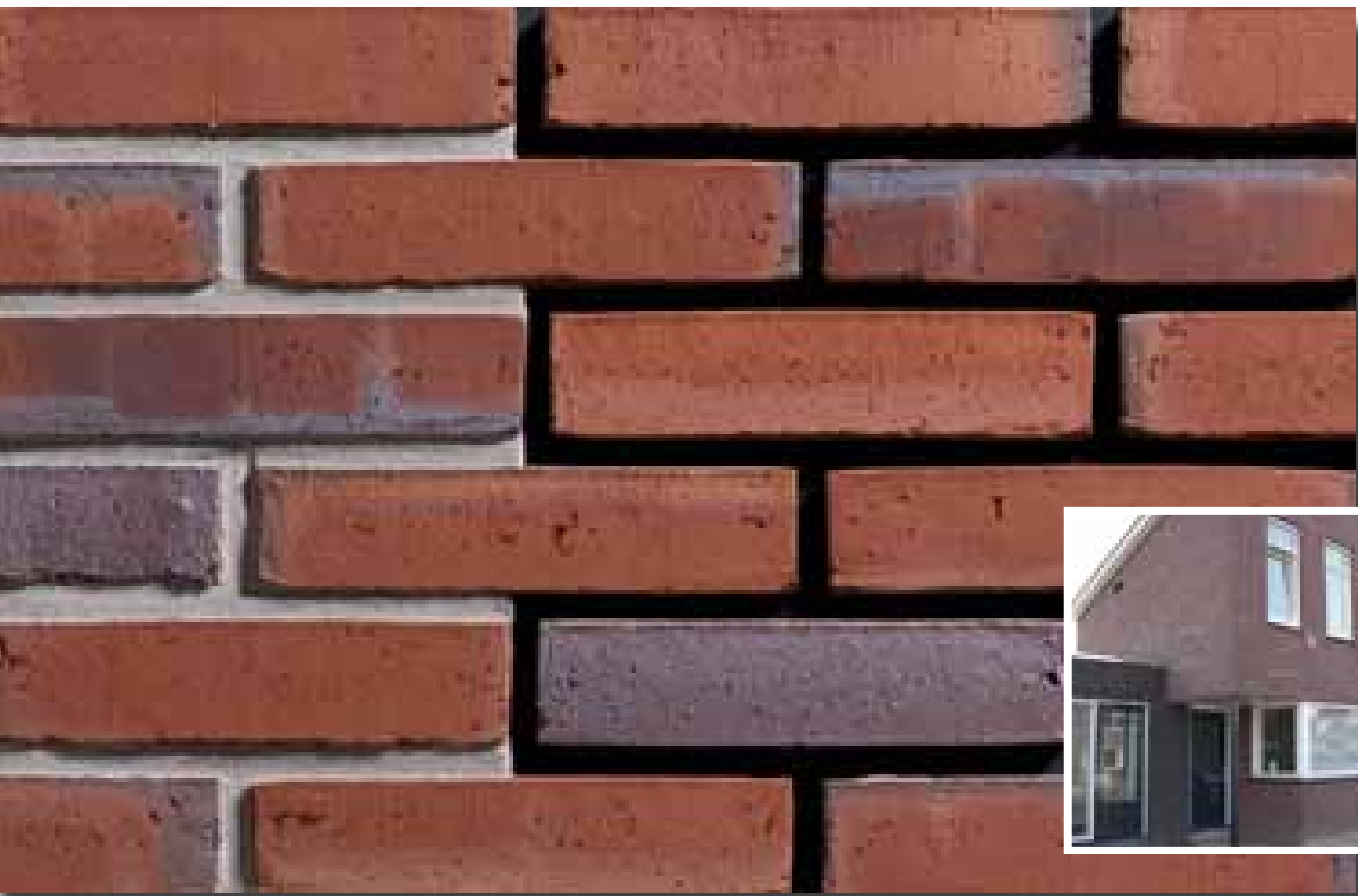

25041801

25141801

FERRO

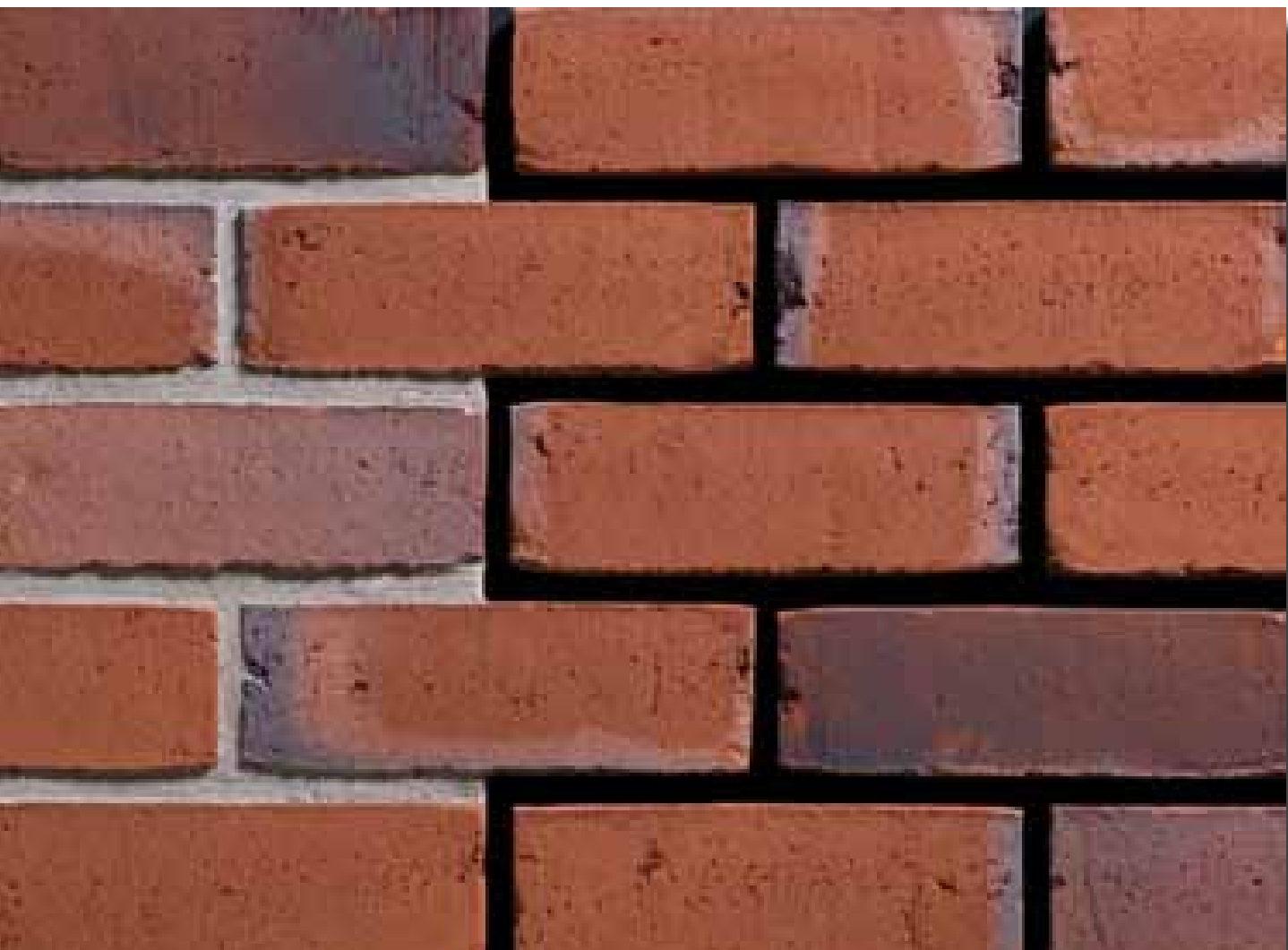

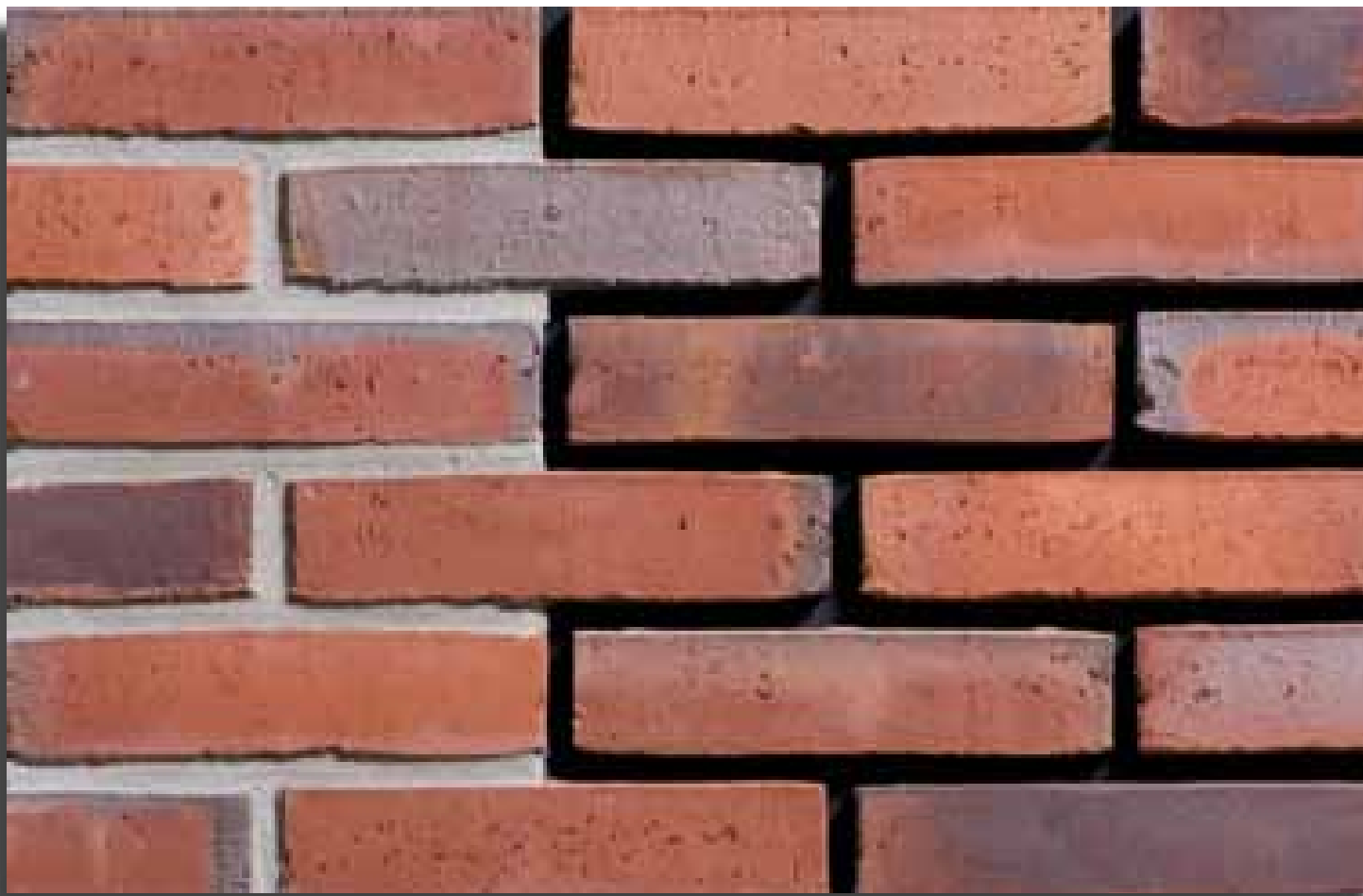

CHIARA

25041901

25141901

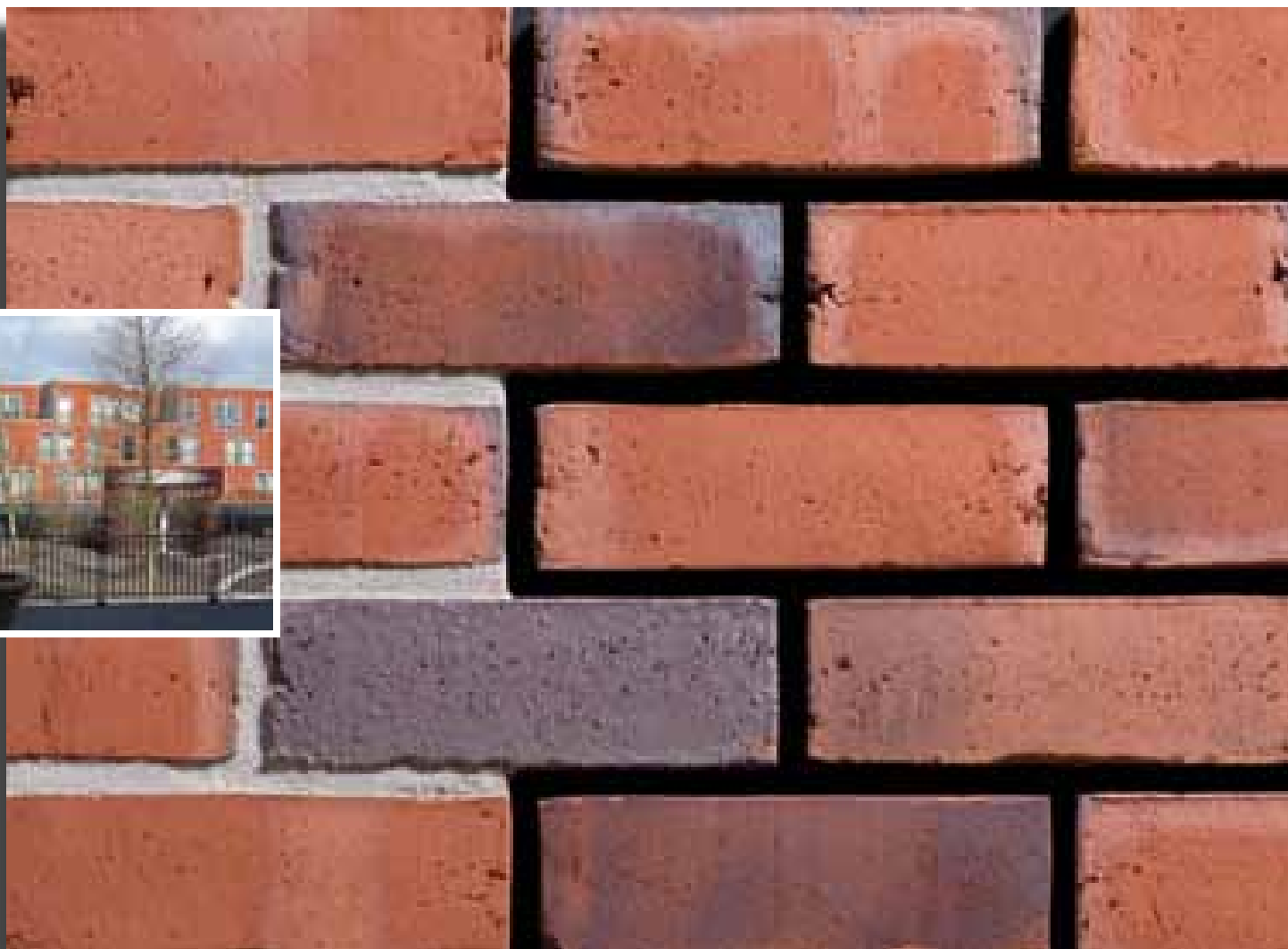

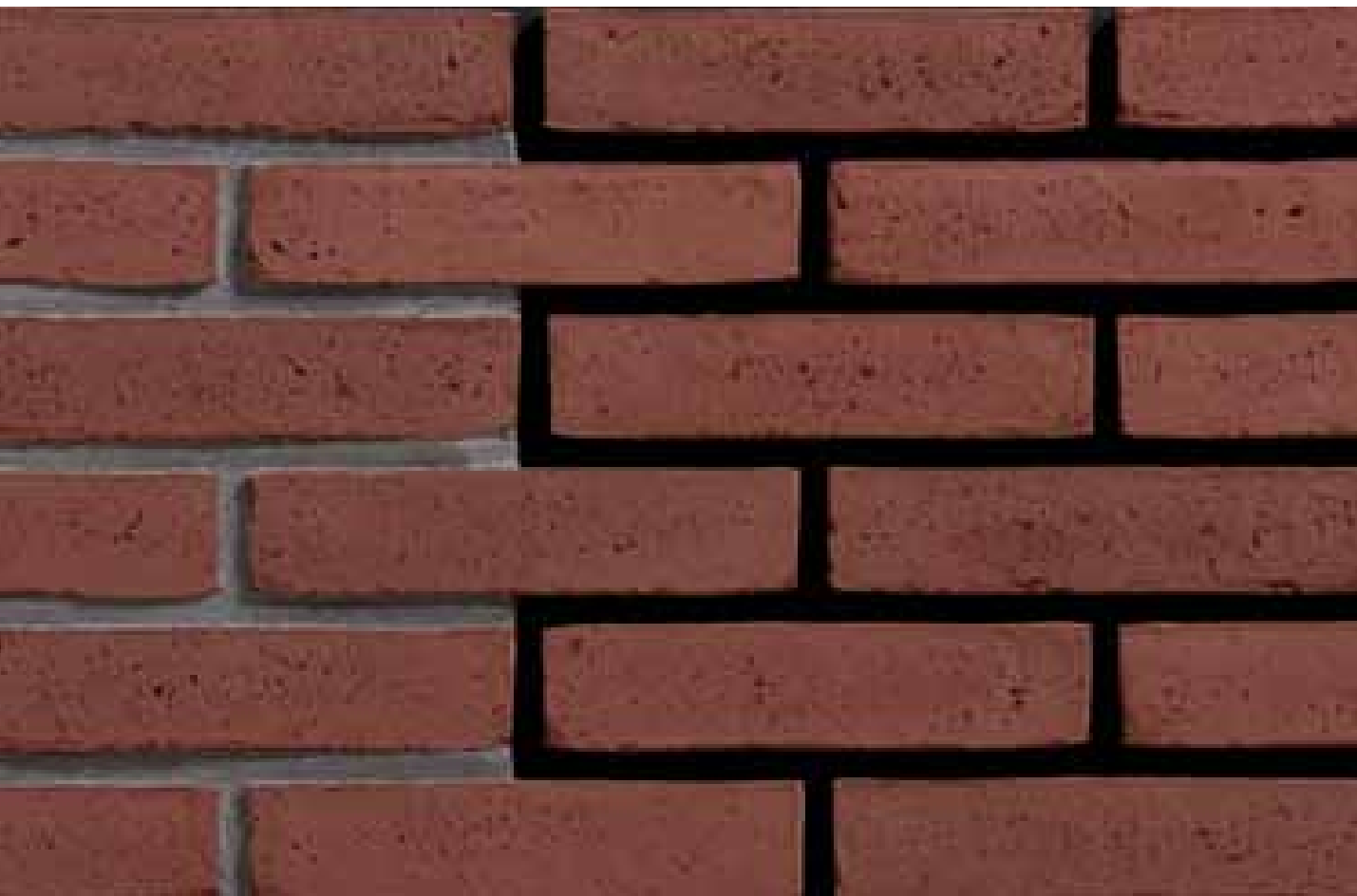

25043001

25143001

PURPER ONBEZAND





OPALINE SMOOK

25043201

25143201





ENGELS
BAKSTEEN

25043301

25143301

ROSATA





POLAR

25043401

25143401





25043501

25143501

THAR





GOBI

25043701

25143701





25043801

25143801

NEGEV





TIRARI

25043901

25143901





25044201

25144201

MOSAGAAT SMOOK





KALAHARI

25044301

25144301





25044401

25144401

ZAGORA





OXYDO

25044501

25144501

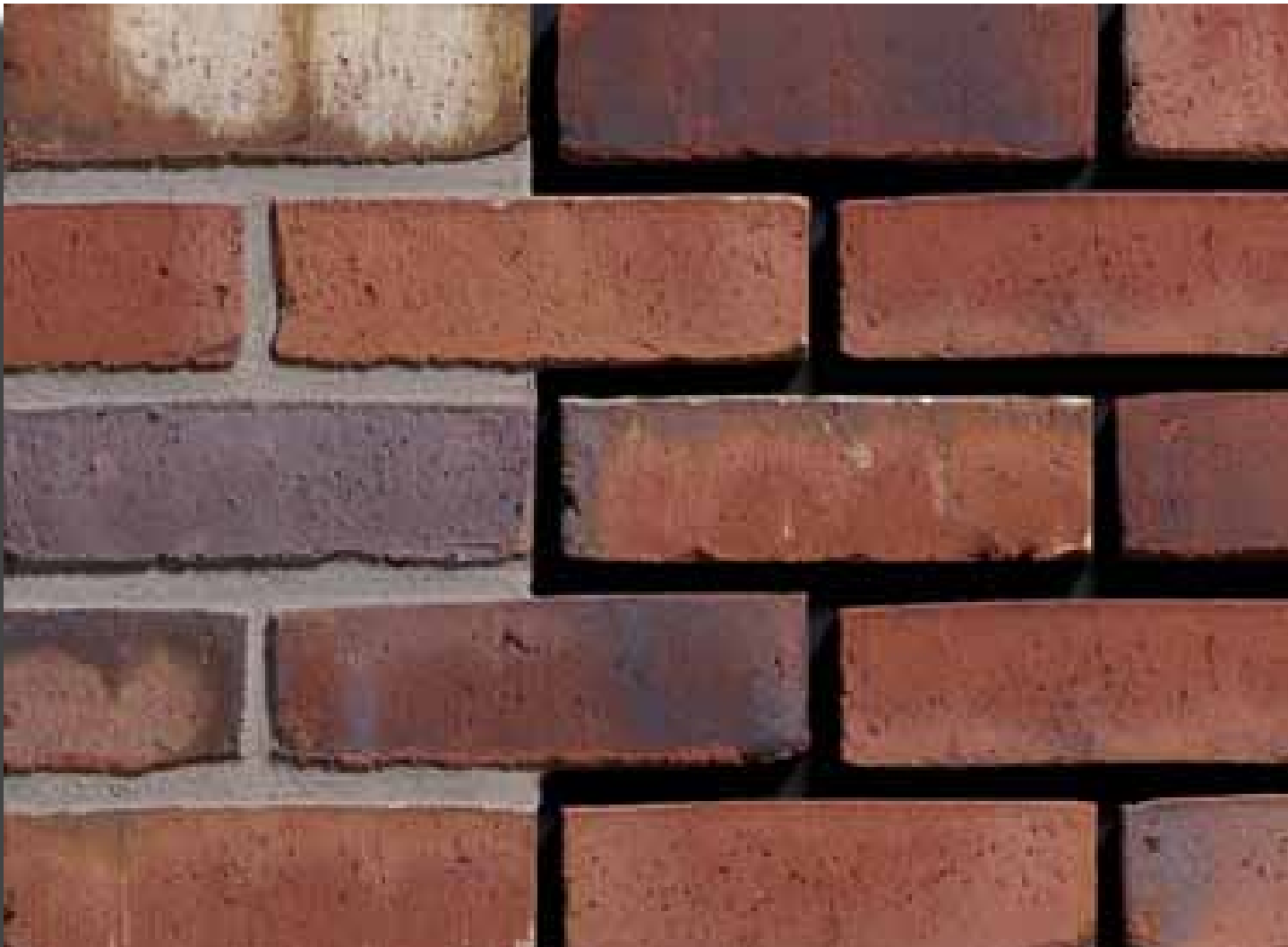

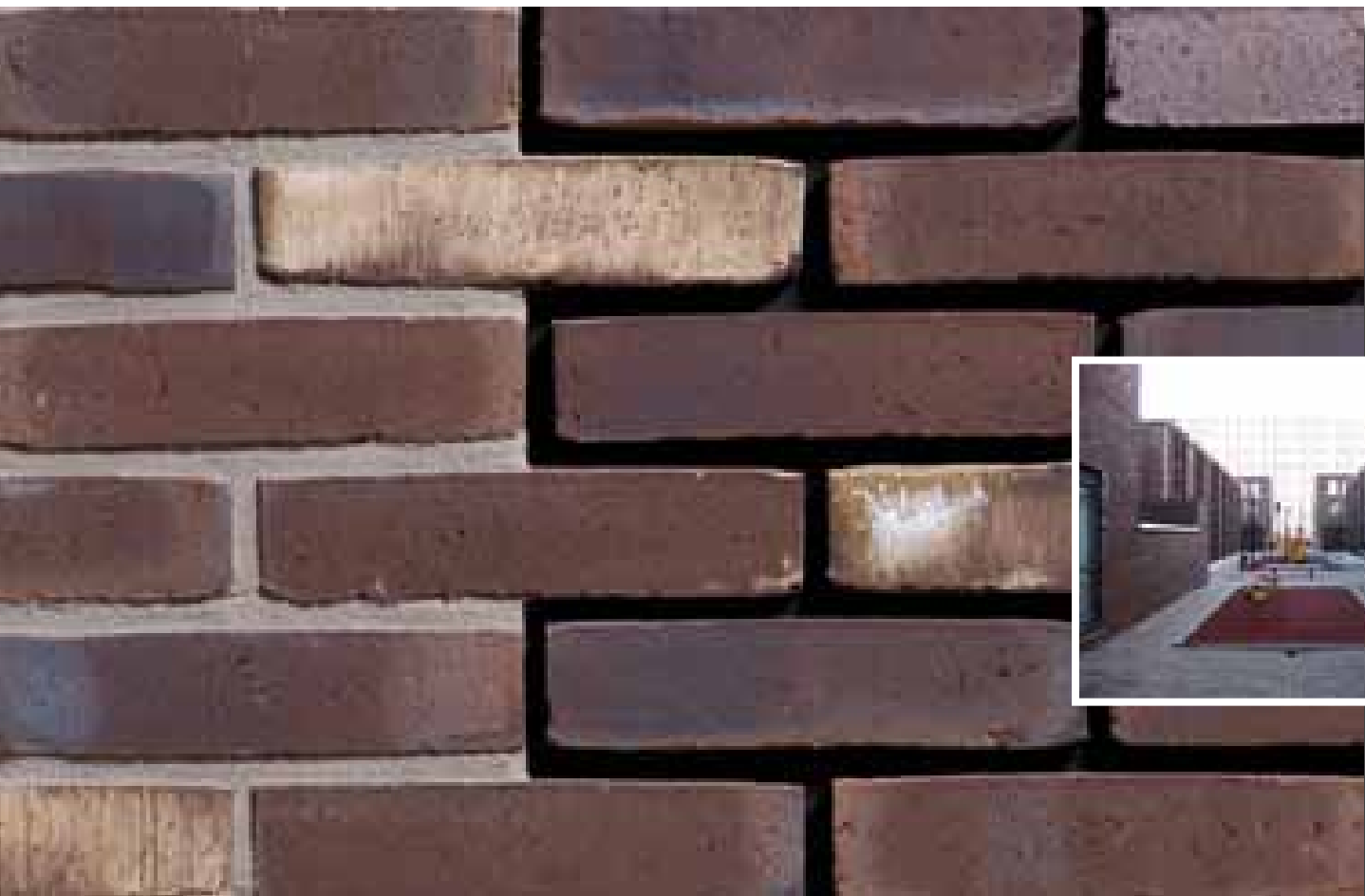

25044701

25144701

AMARANTE





ROOKKWARTS

25044801

25144801





25044901

25144901

SARDONYX



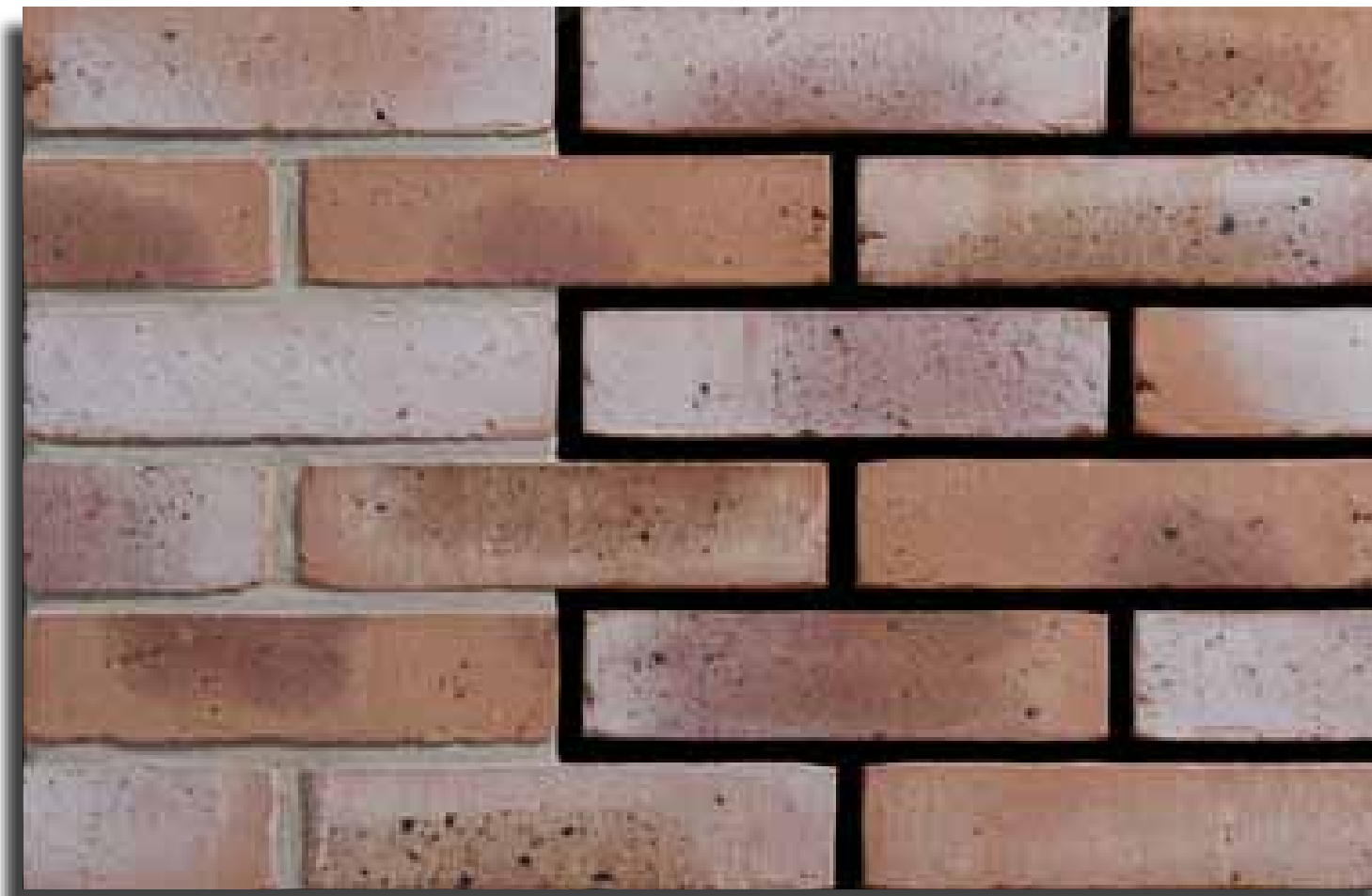

MORENE

25046101

25146101



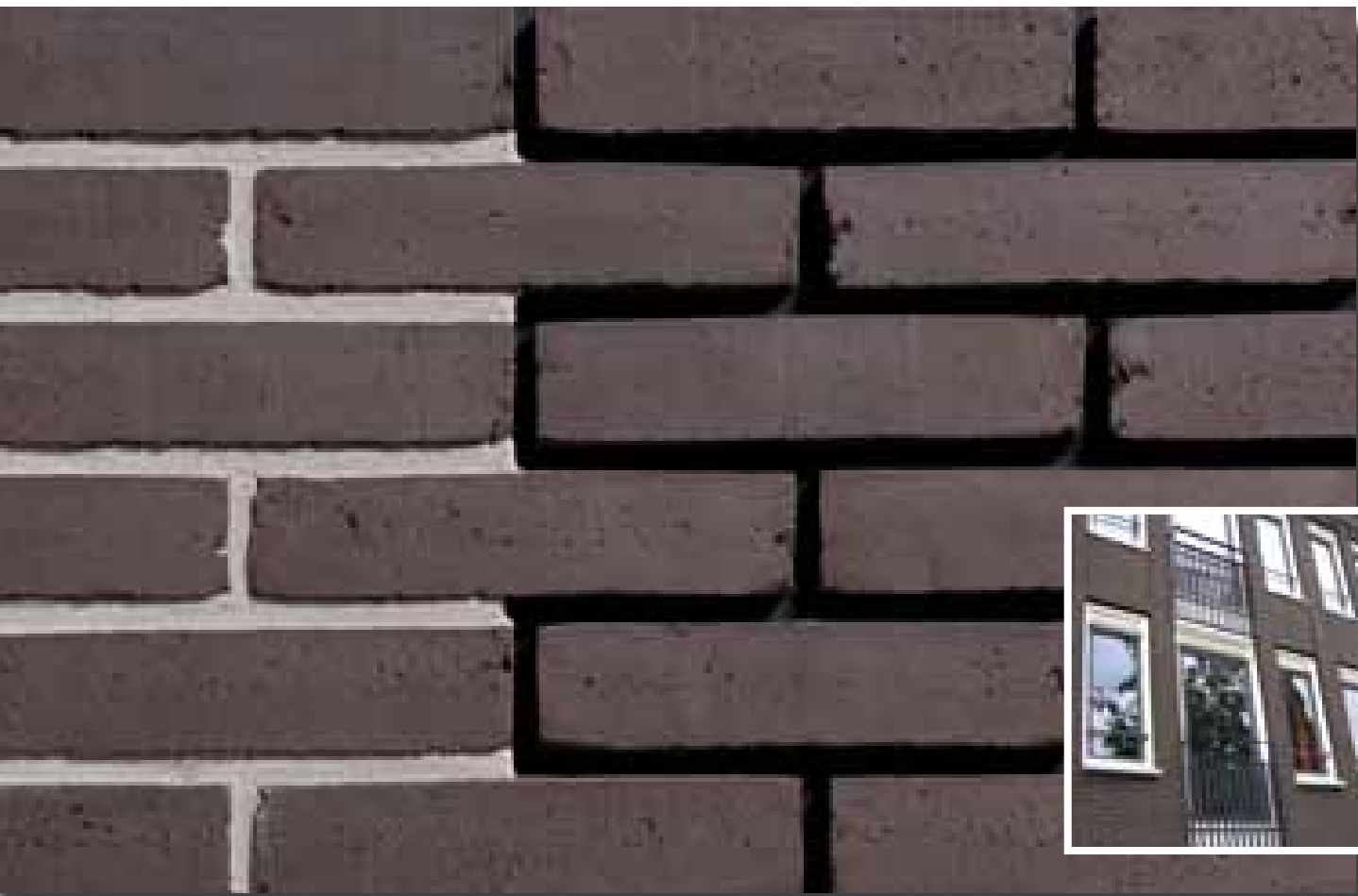

ENGELS
BAKSTEEN

25046401

25146401

GRAFIET



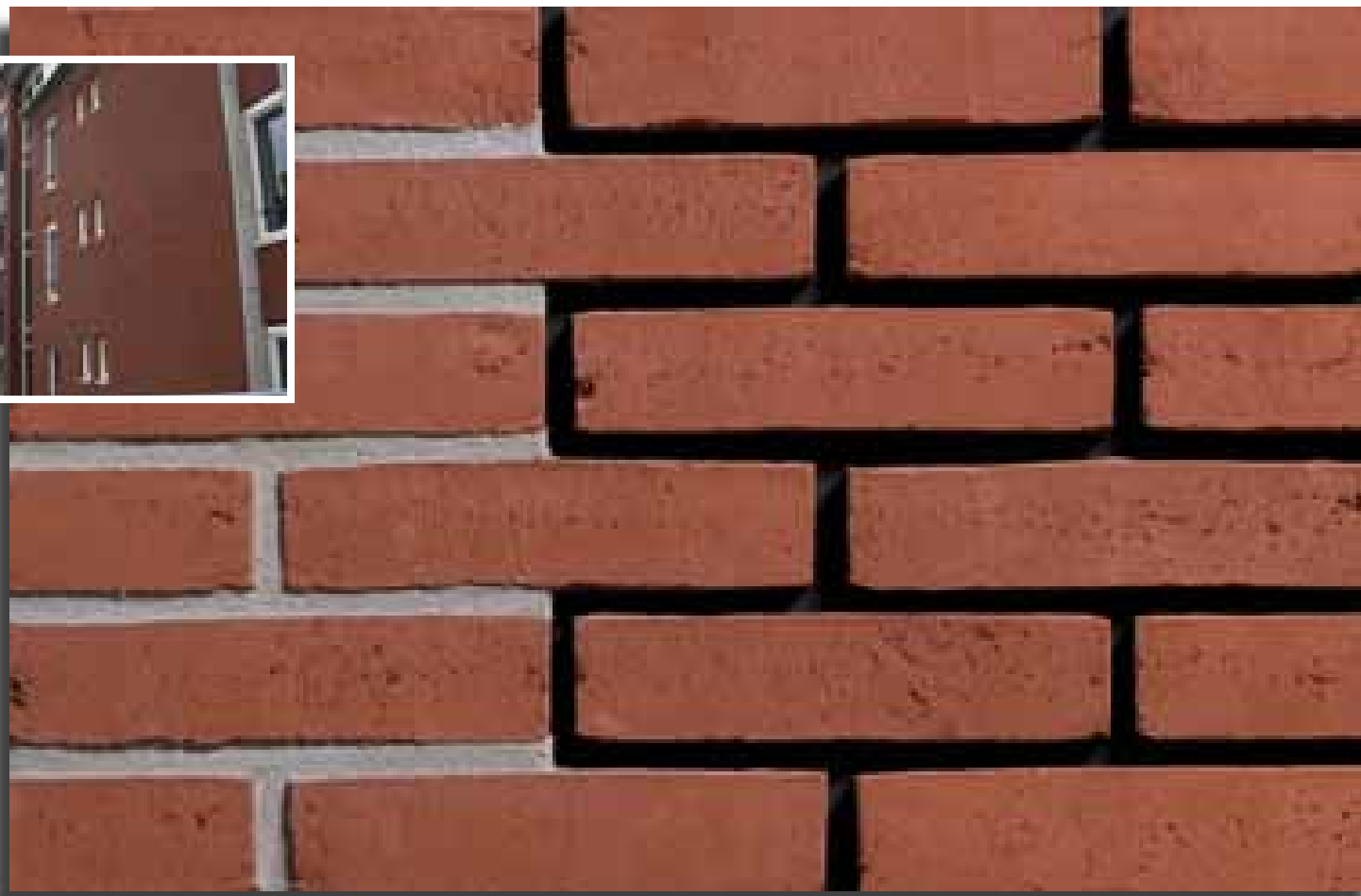

RHODONIET

25046501

25146501





25046601

25146601

CEDRO



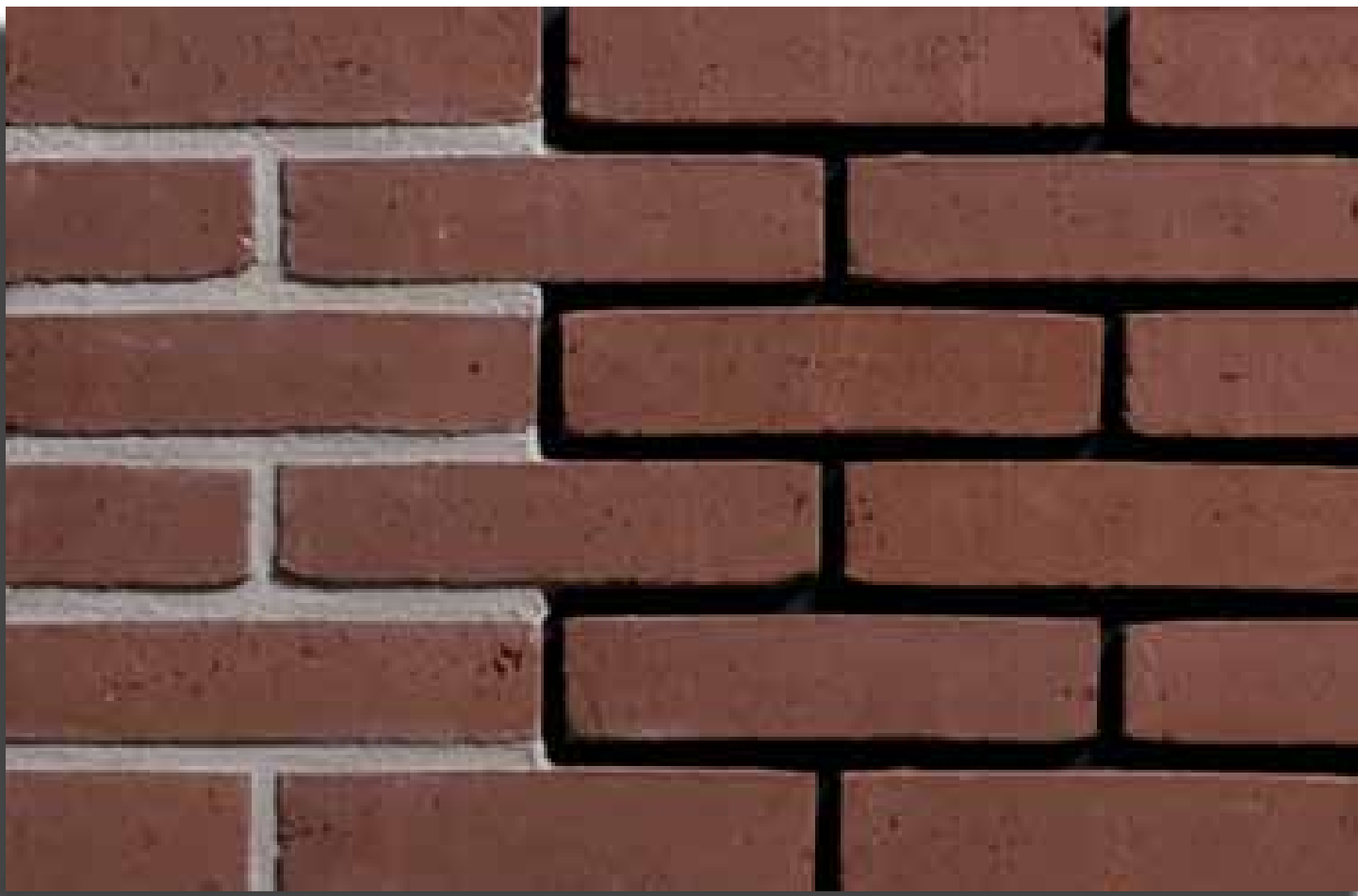

EBBE

25046701

25146701



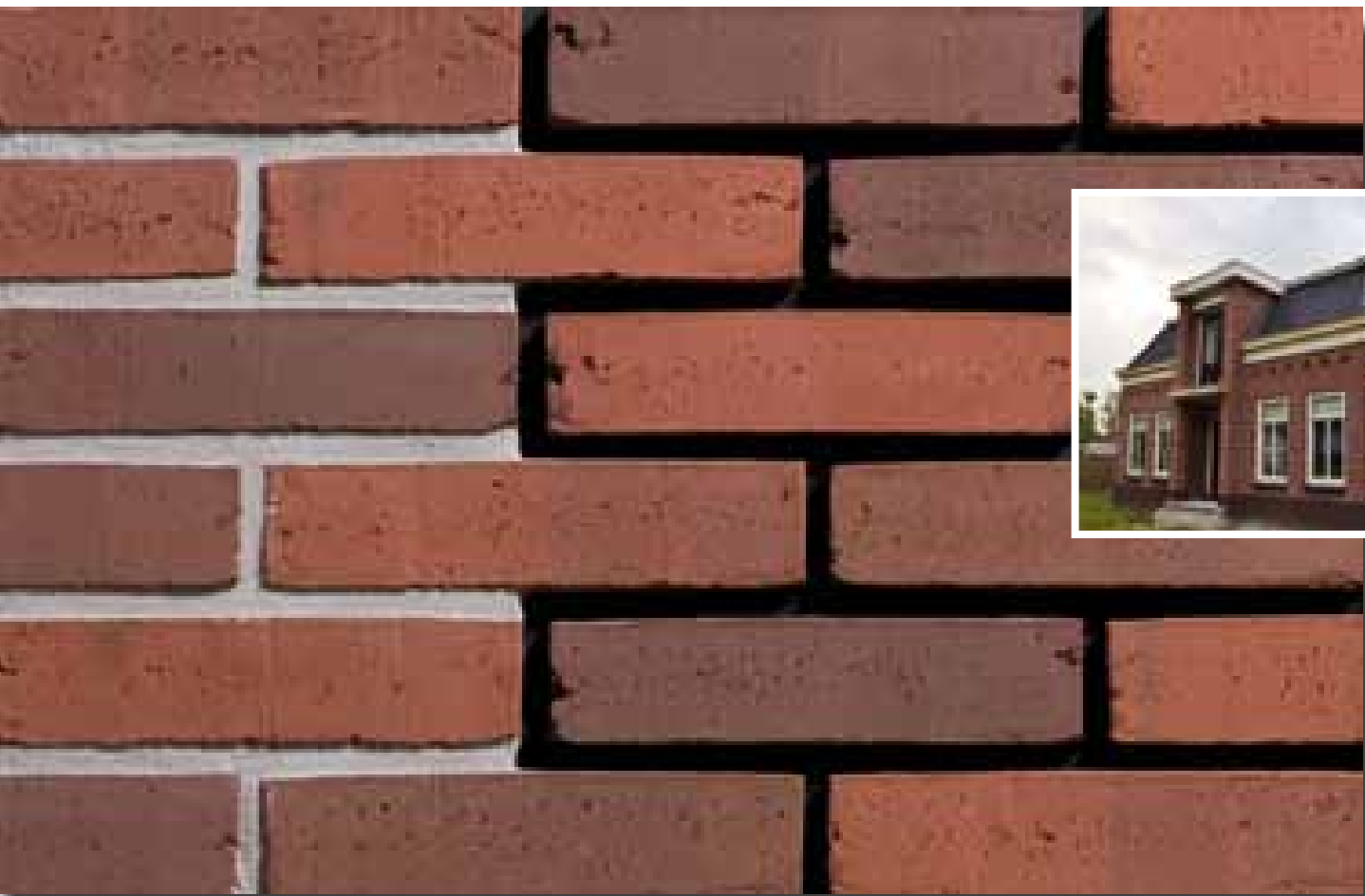

25046801

25146801

TEAK

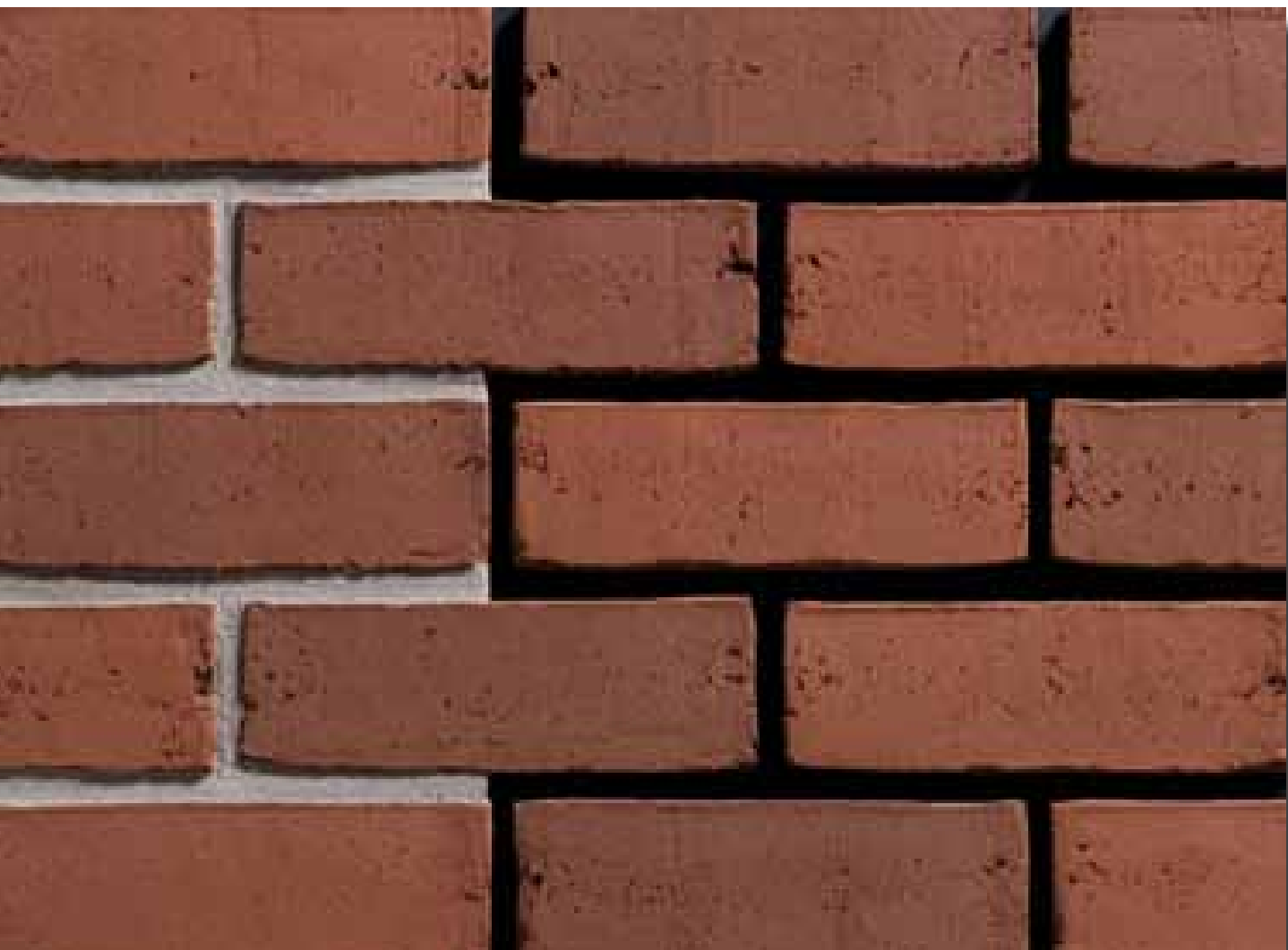

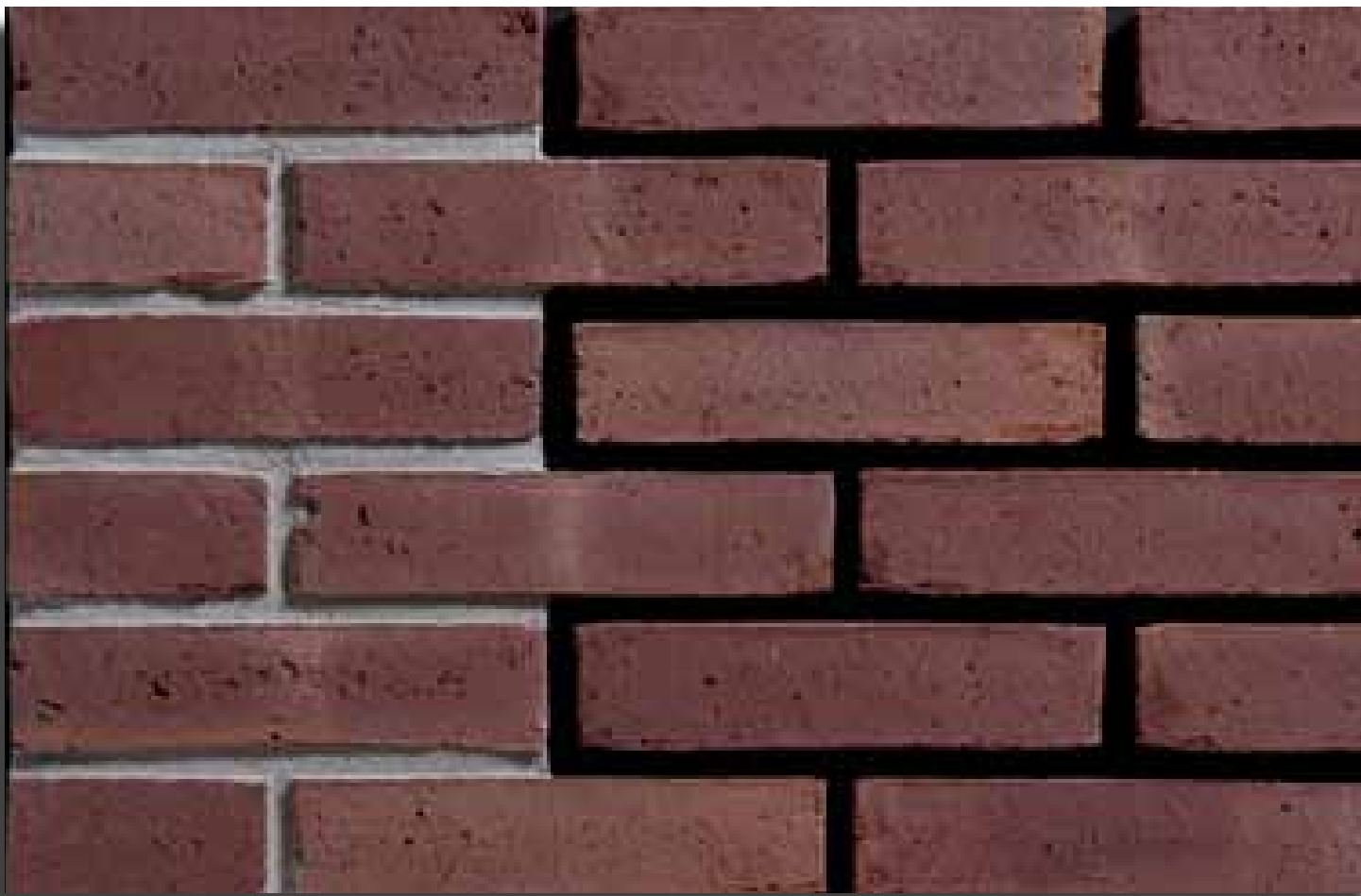

PURPER BONT GEREDUCEERD

25047001

25147001

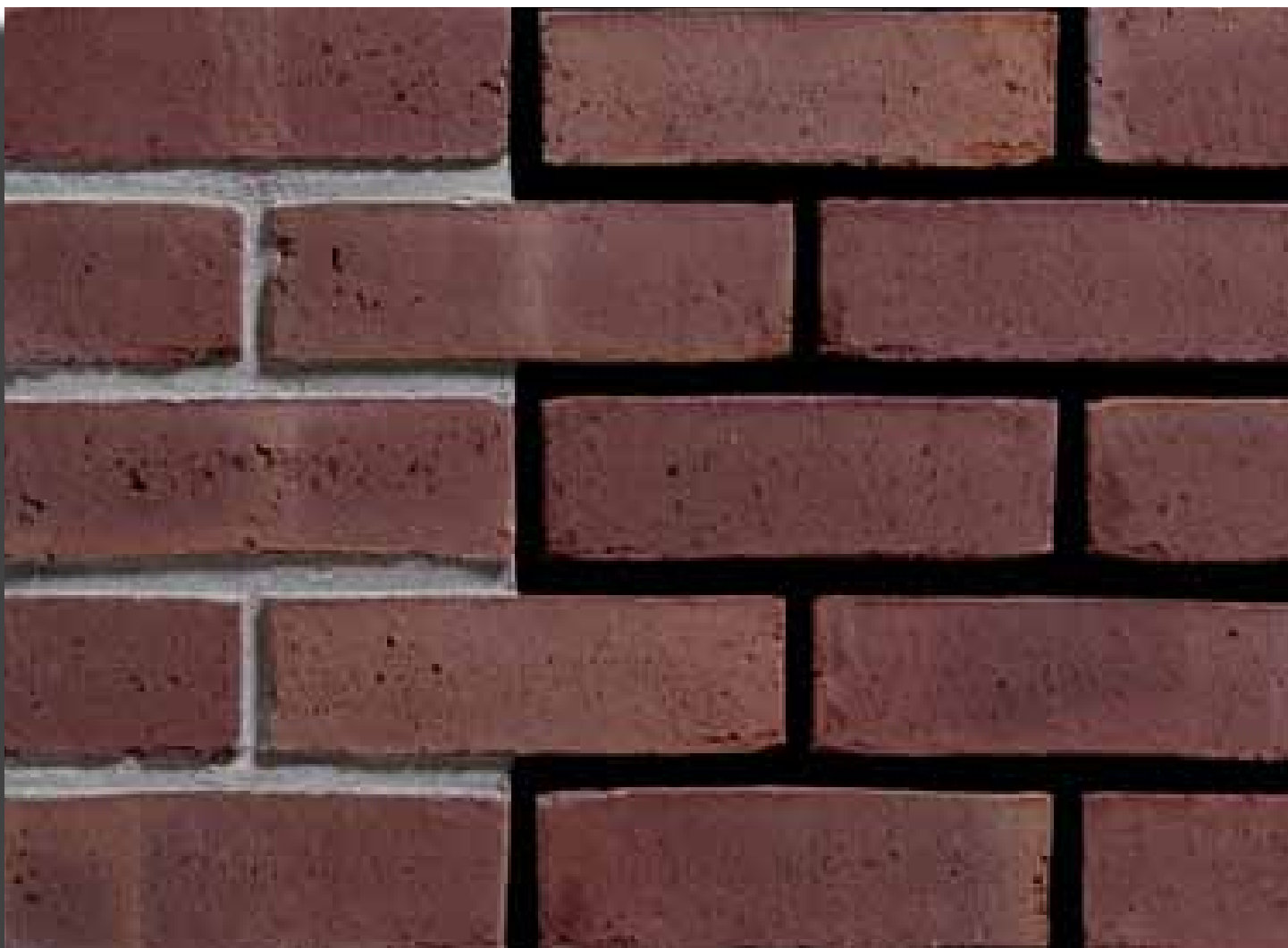



25047401

25147401

GABBRO



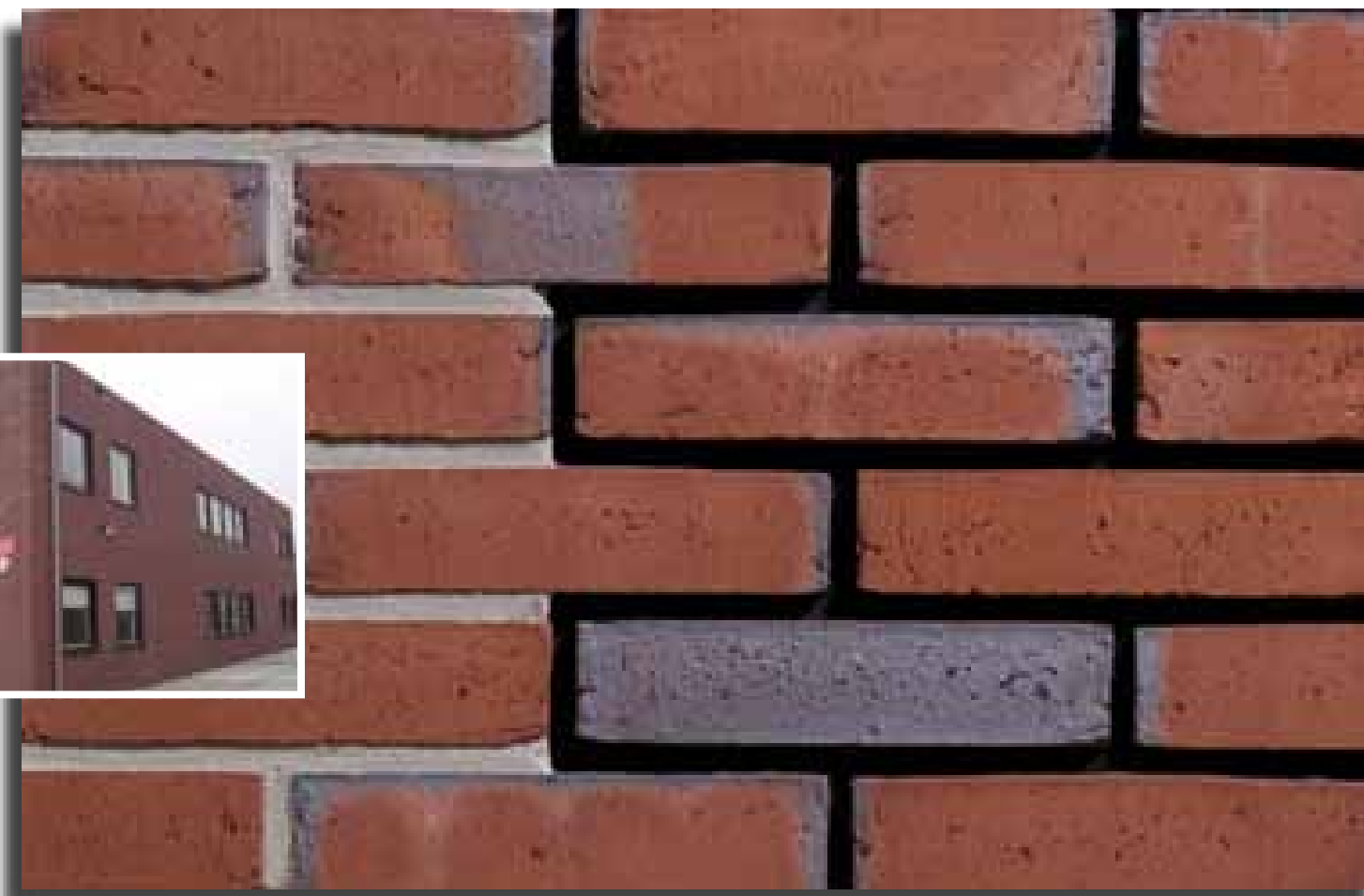

FUMÉ

25047501

25147501



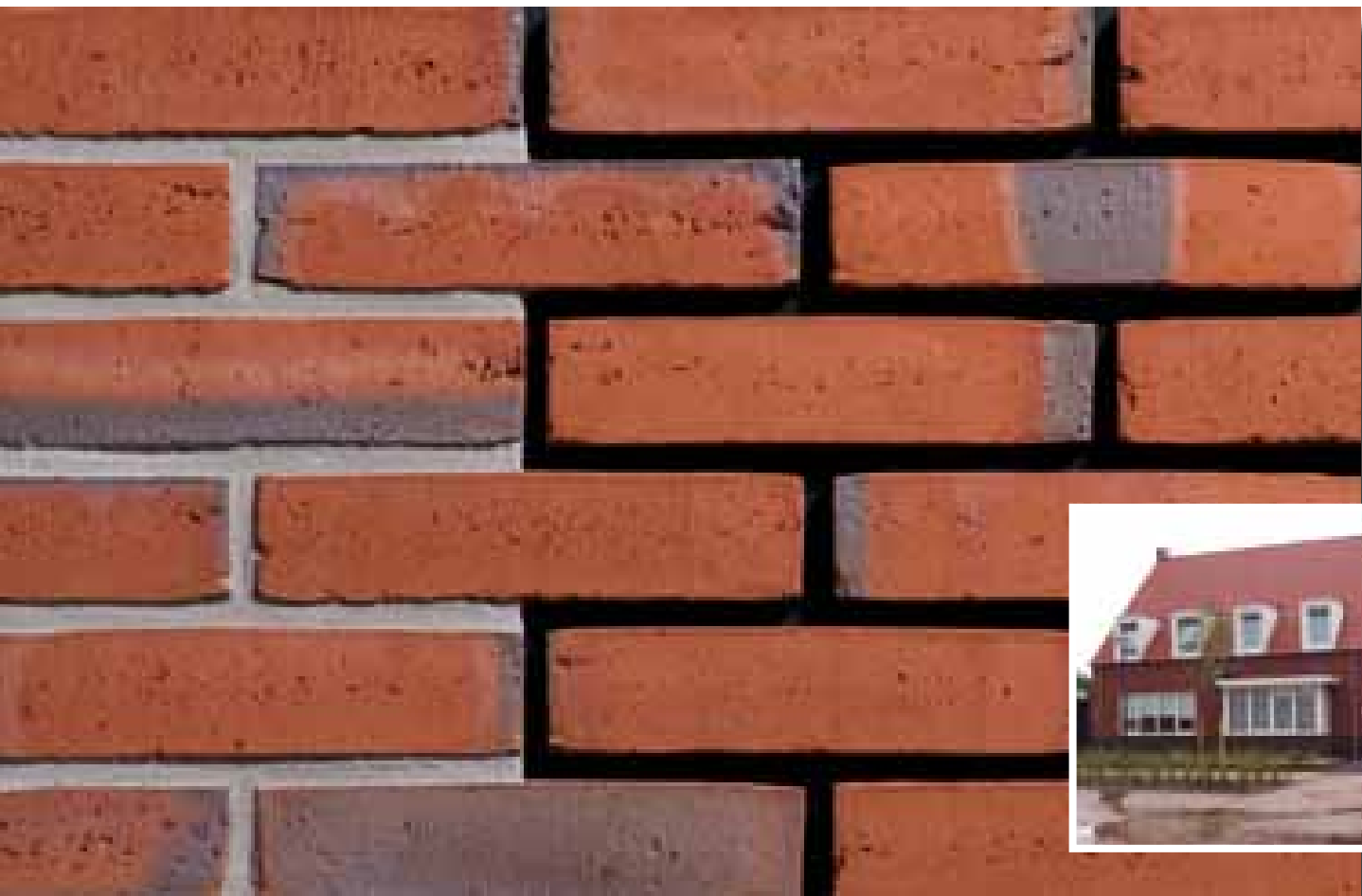

25047601

25147601

QUARZITE

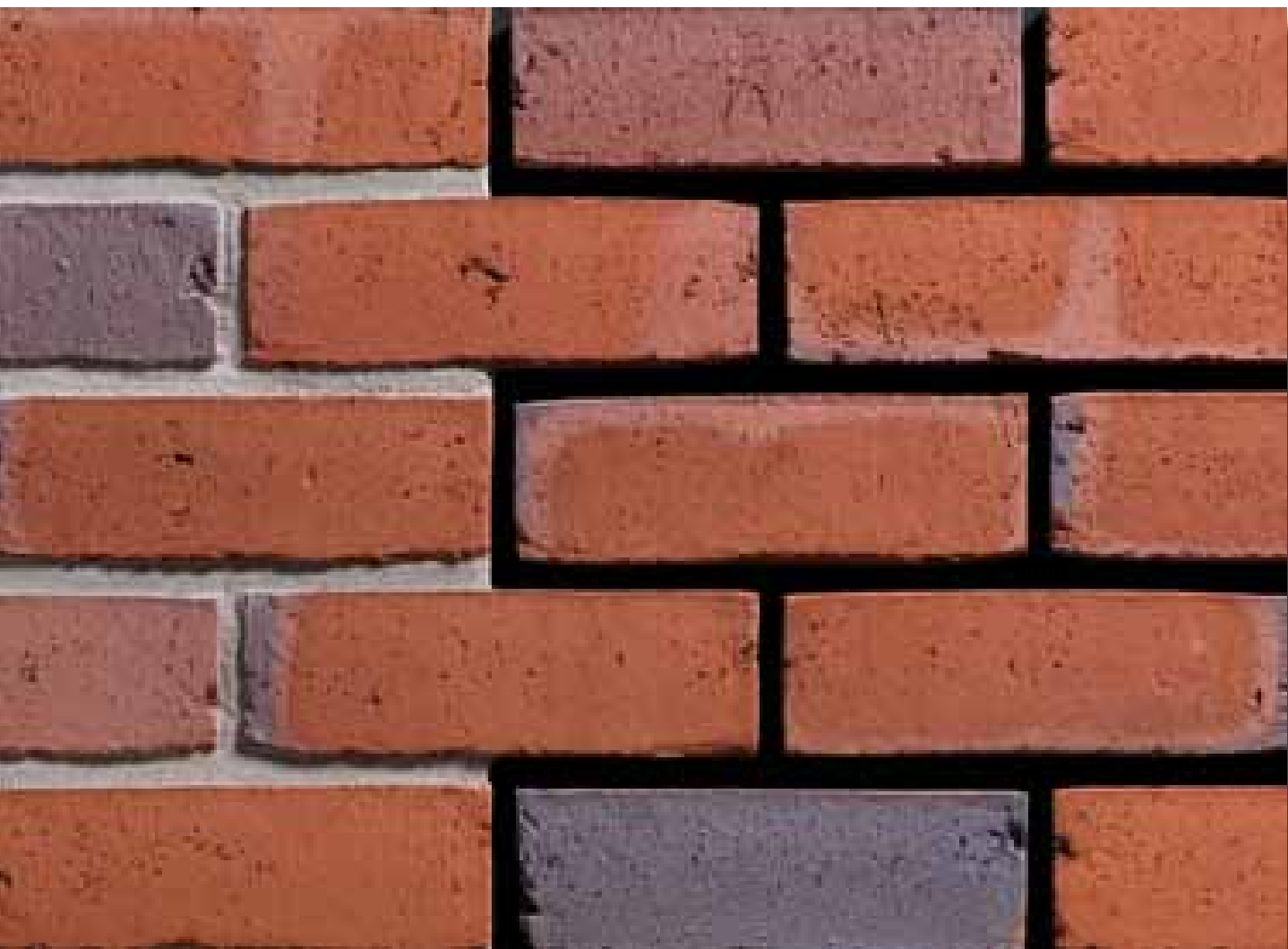

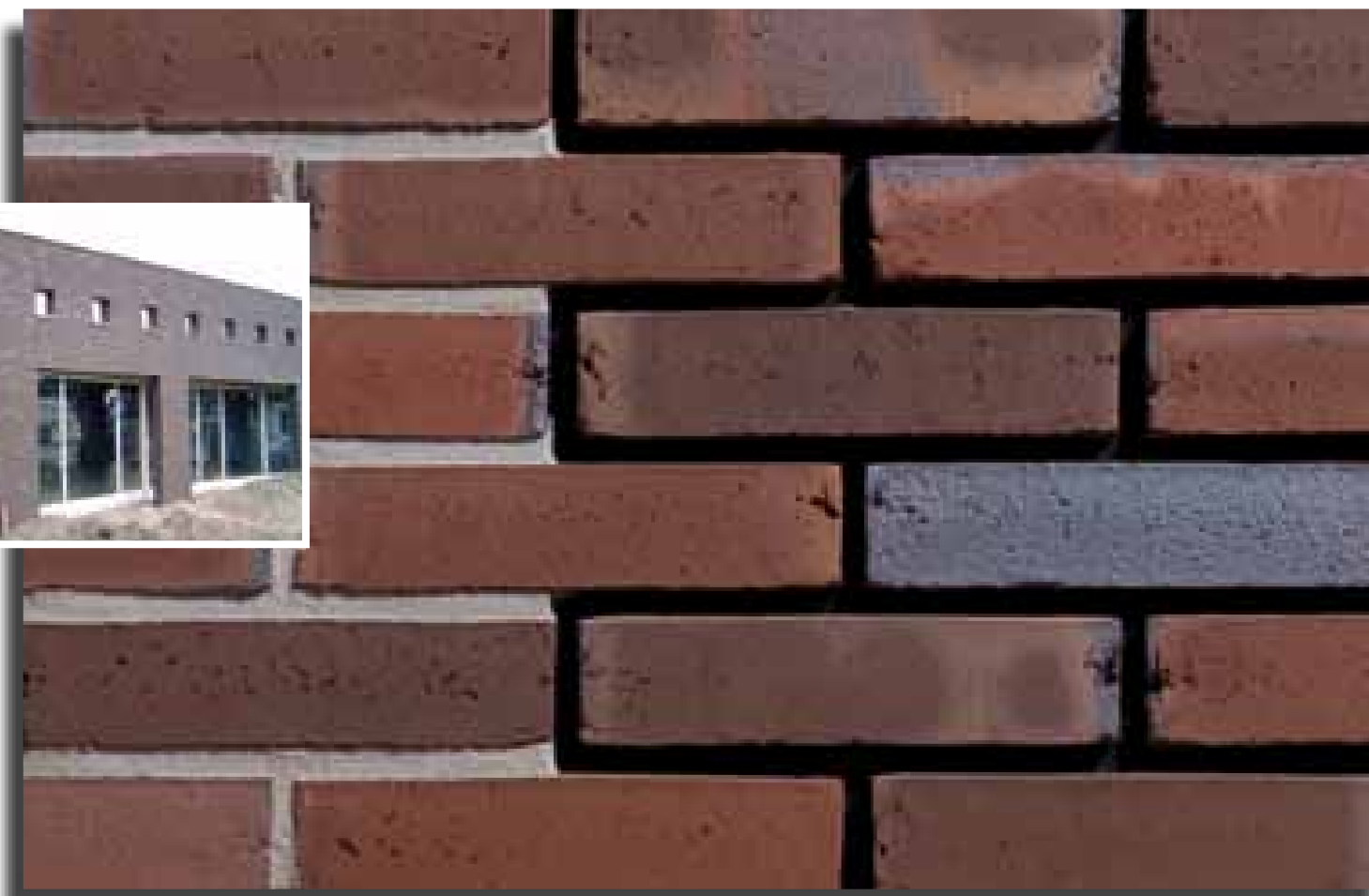

IROKO

25047701

25147701



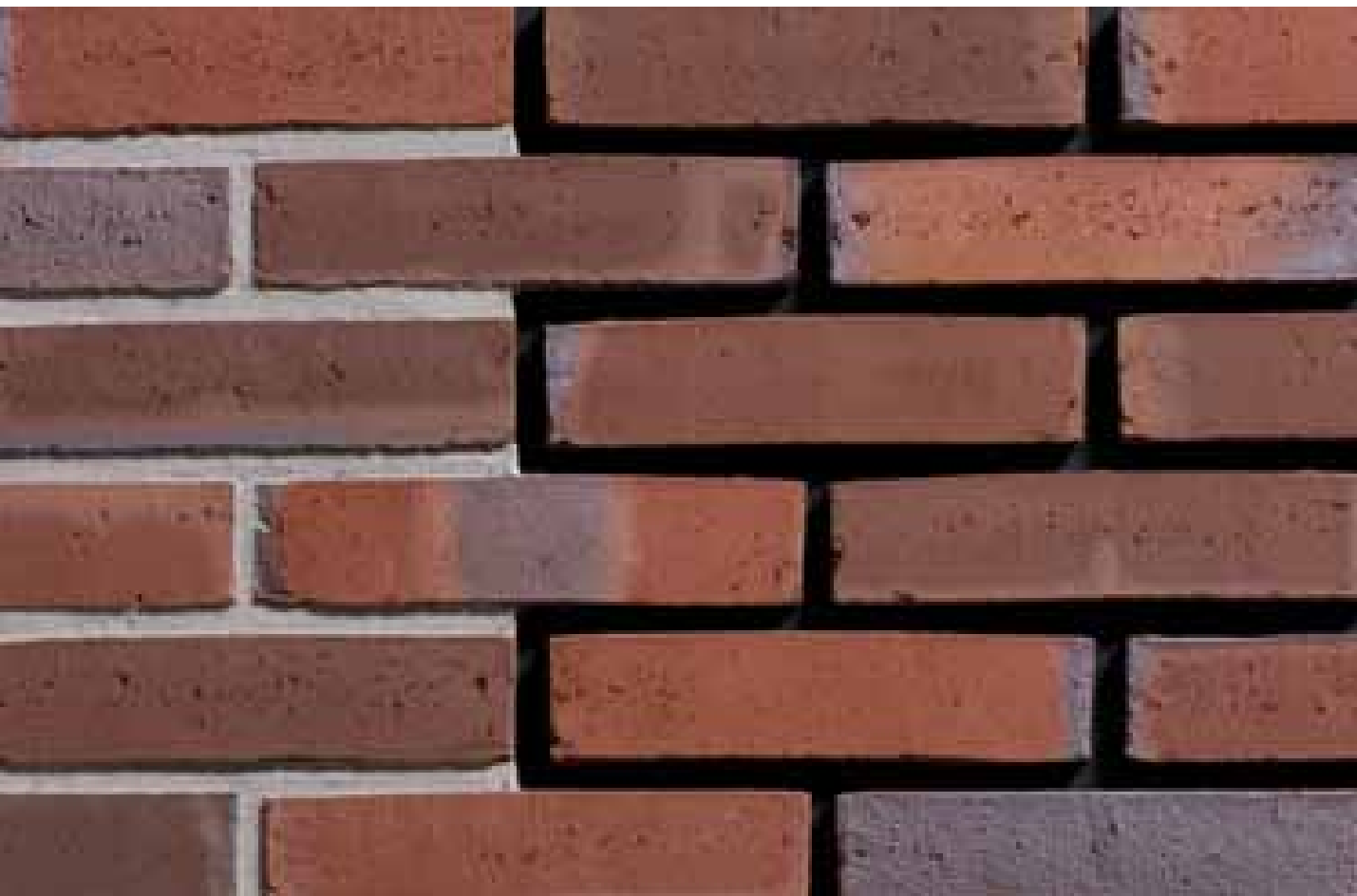

25047801

25147801

GRANITO

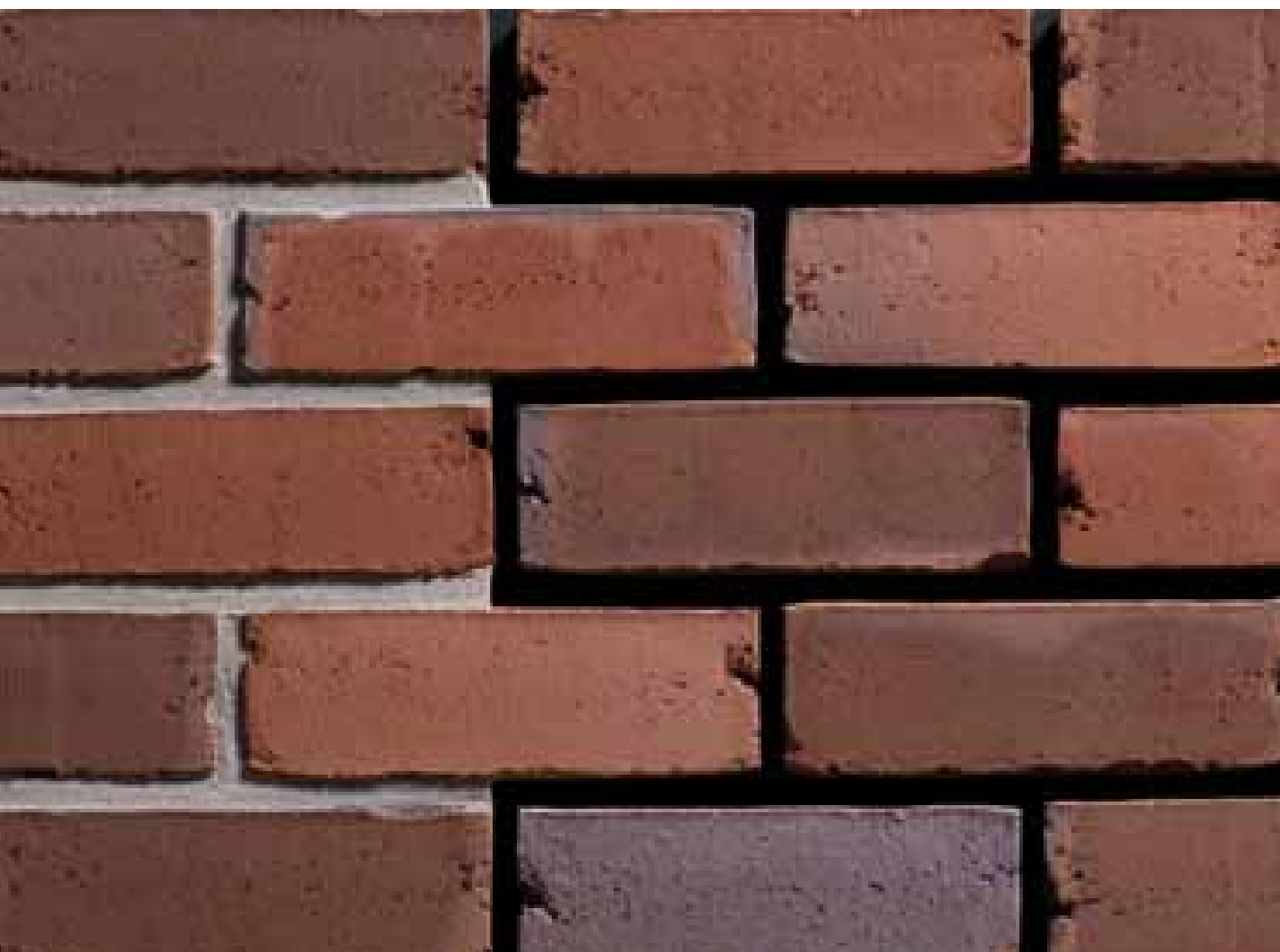

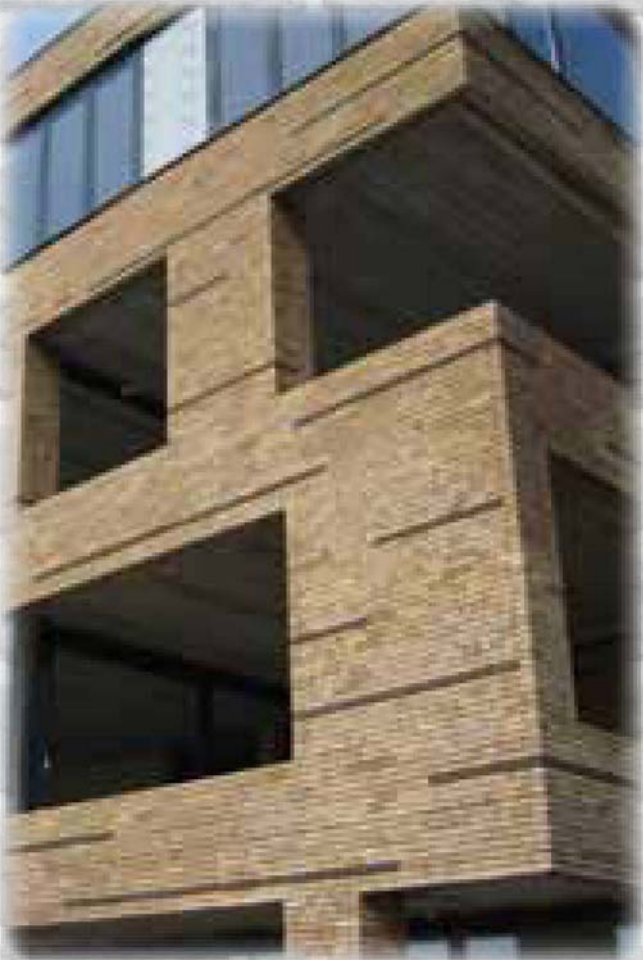
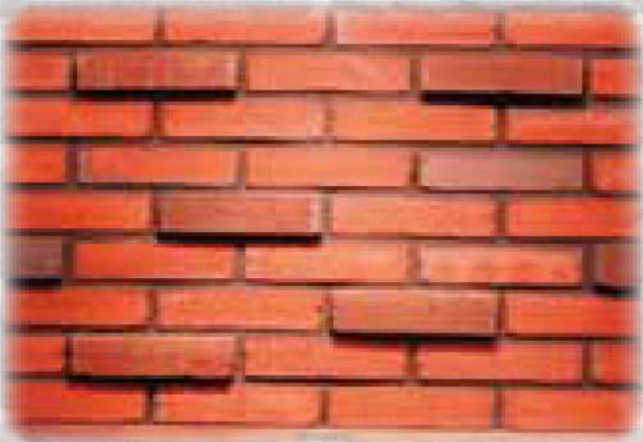





MOJAVE

25045289

25145309



KNORRE

Beschikbaar in nagenoeg alle kleurschakeringen.
Constant in kwaliteit en eigenschappen.

Verwerking:

Normaal verwerkbaar “aan de draad”

Tweezijdig schoonzichtzijde.

Verwerkbaar met klassieke mortel, lijm- of dunbedmortel.

Eigenschappen gelijk aan “normale” vormbak of handvorm gevelstenen.



“ UNIEK IN ZIJN SOORT “

Gevelstenen in de meest uiteenlopende onregelmatige vorm.
Op aanvraag speciale producties of receptuur aanpassingen mogelijk.

Toepassingen:

Gelijkwaardig aan andere gevelstenen.
Uniek door karakteristieke eigenschappen.
Uitzonderlijk in traditioneel werk.
Extravagant door oppervlaktegeaardheid in de moderne architectuur.





25094501

25194501

OXYDO KNORRE





QUARZITE KNORRE

25097601

25197601





25097801

25197801

GRANITO KNORRE







26042011

26142011

FOGO



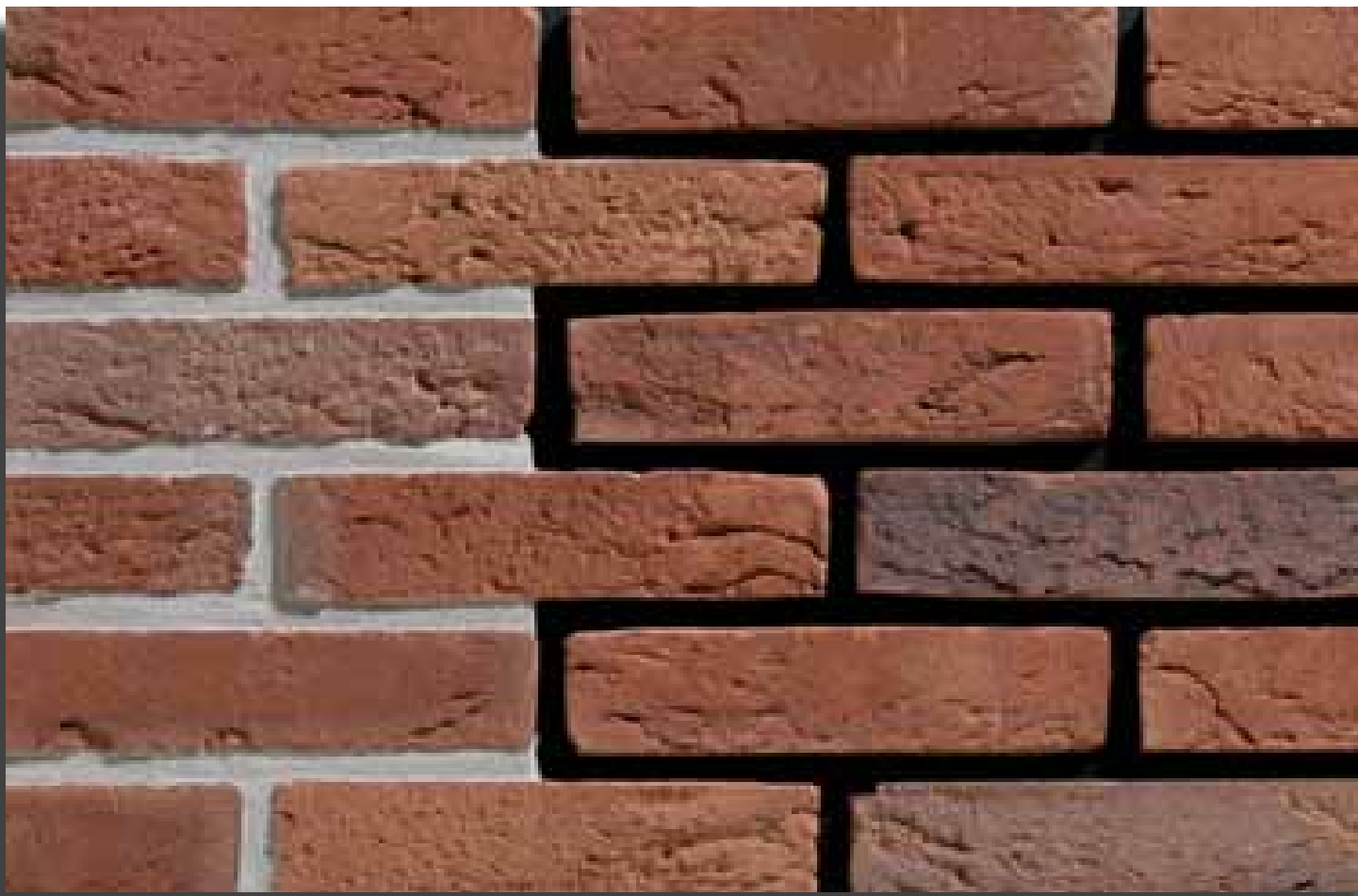

THARSIS

26042021

26142021





2604203 I

2614203 I

TOBA

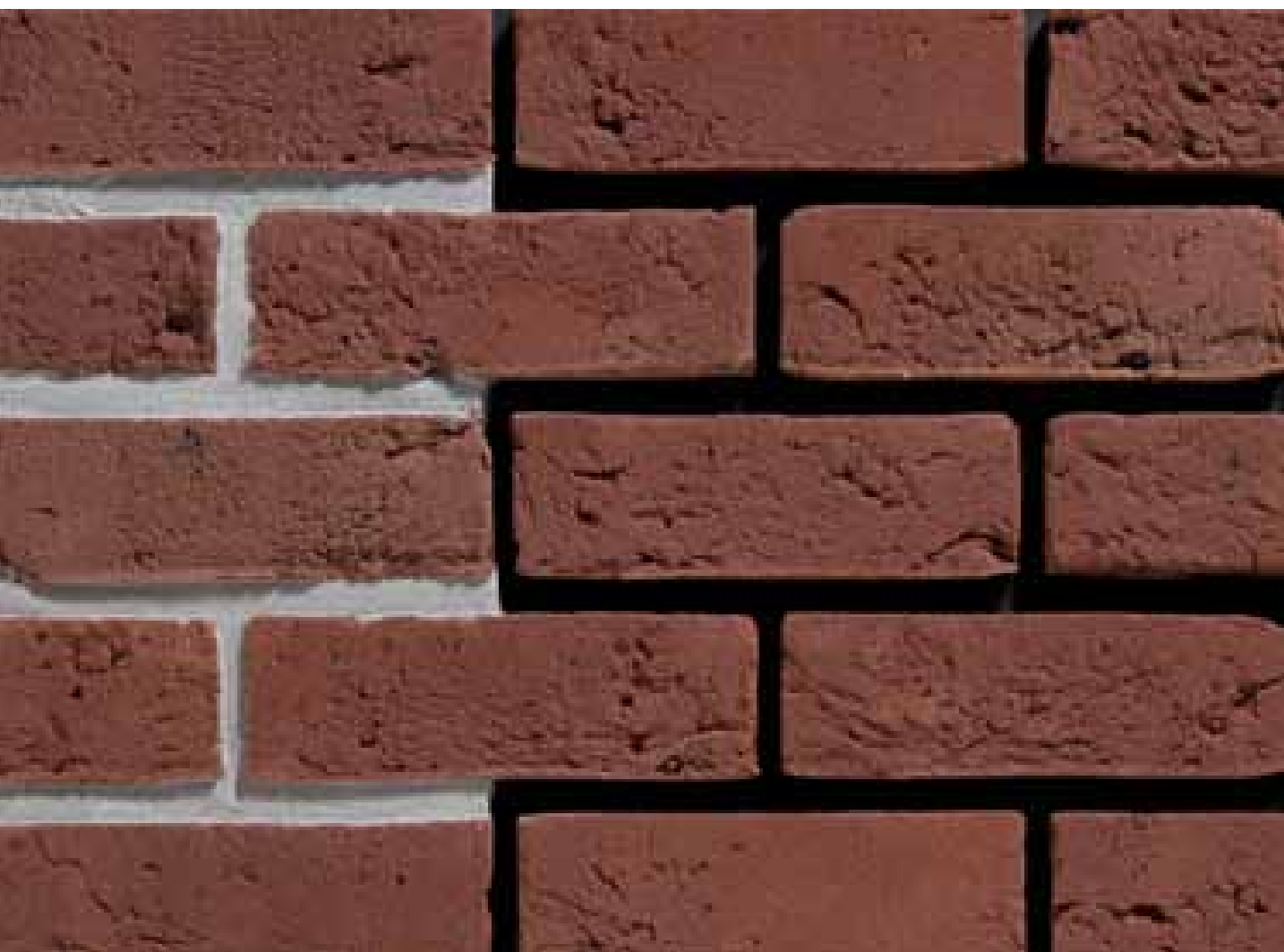

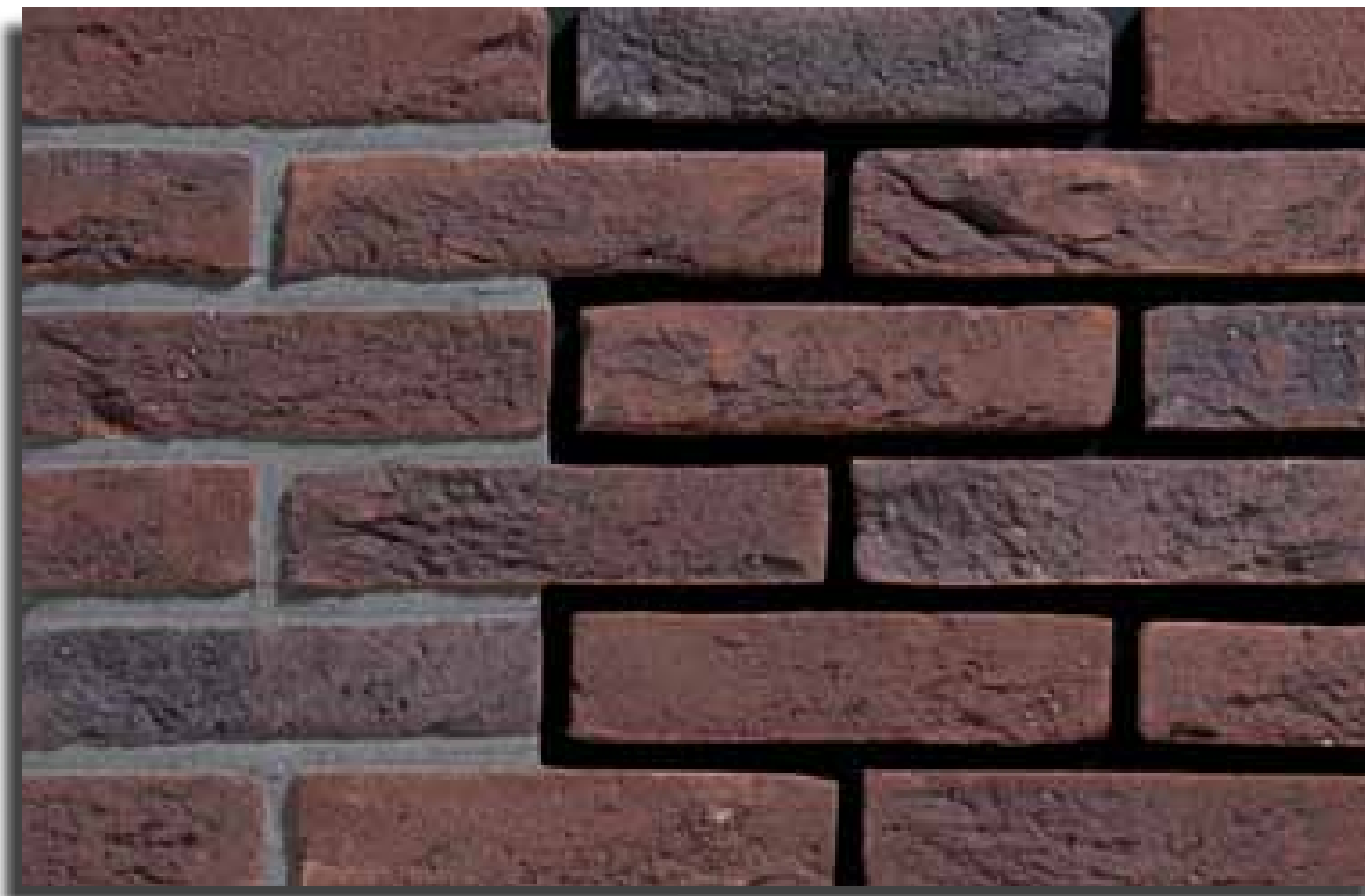

KATMAI

26042041

26142041





2604205 I

2614205 I

THERA

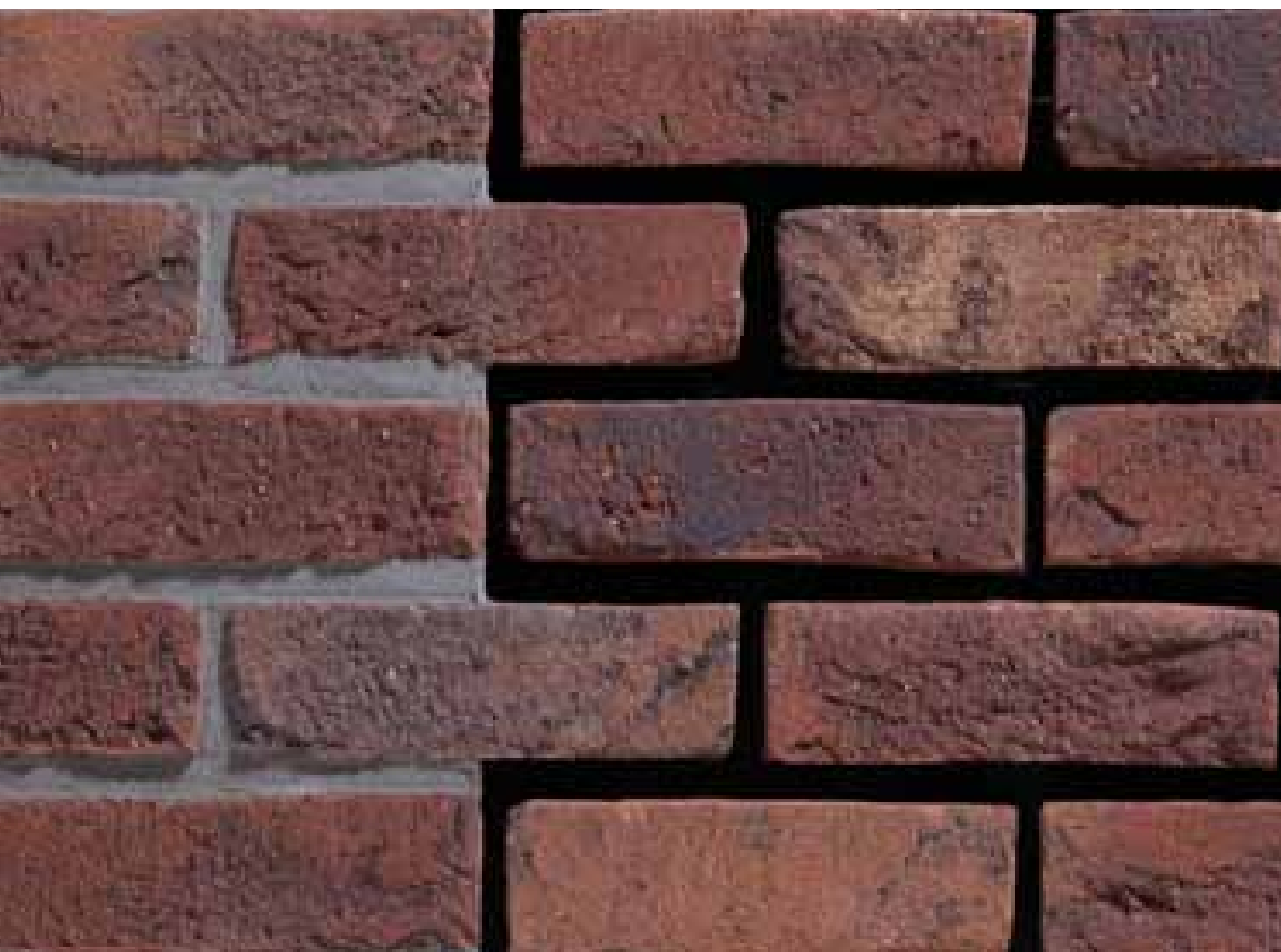

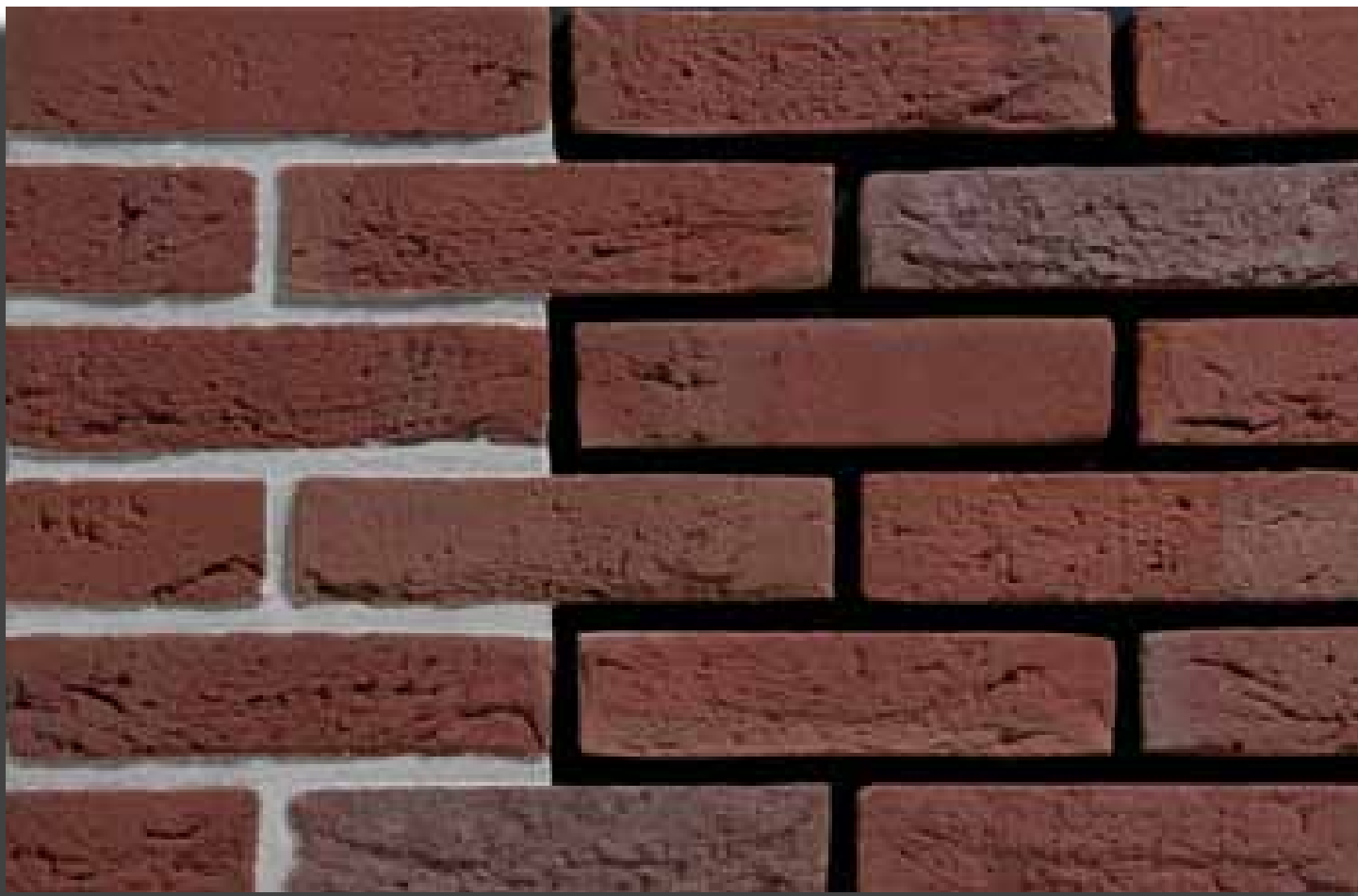

PAVLOV

26042061

26142061



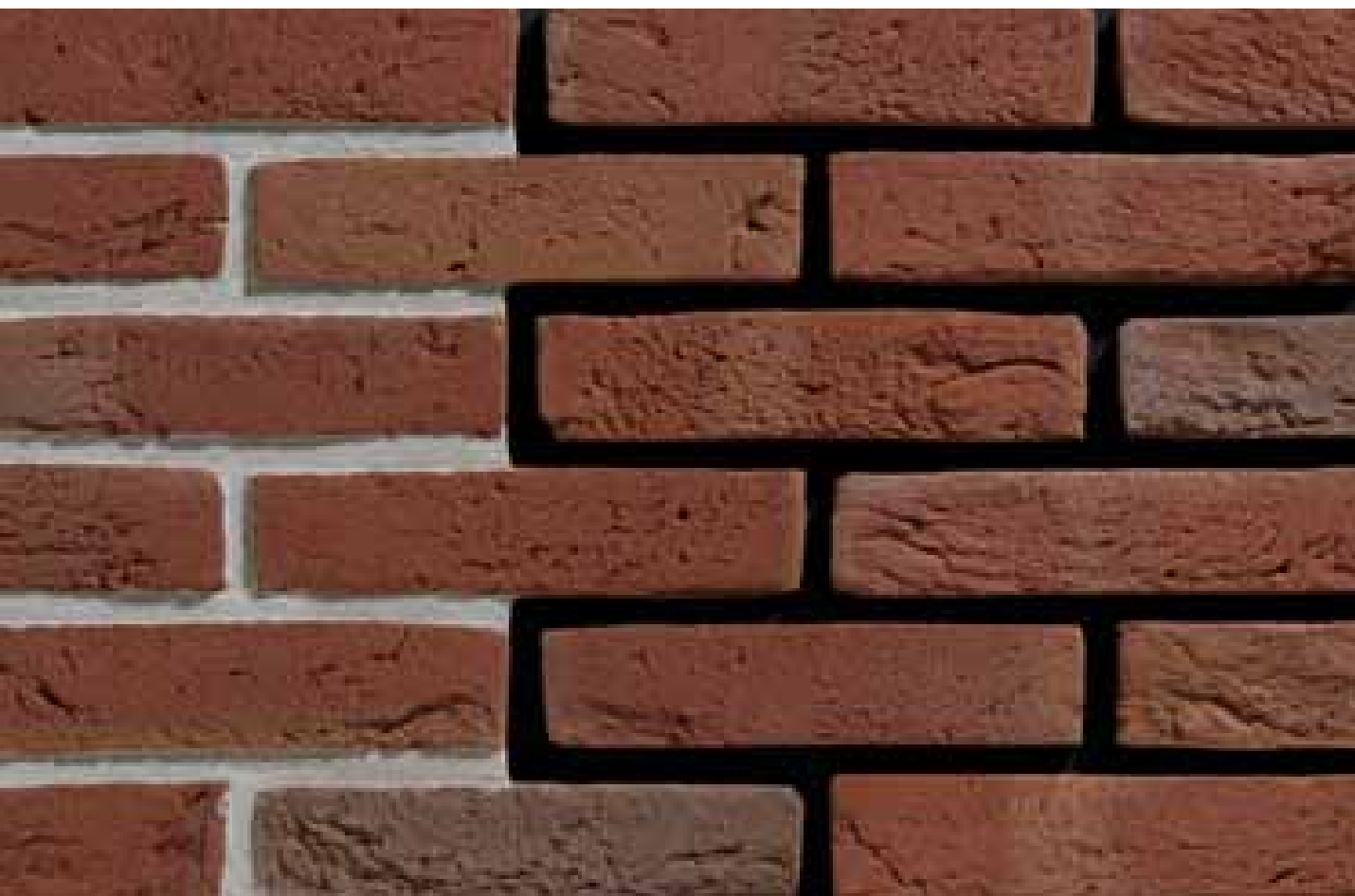

26042071

26142071

FOESSA



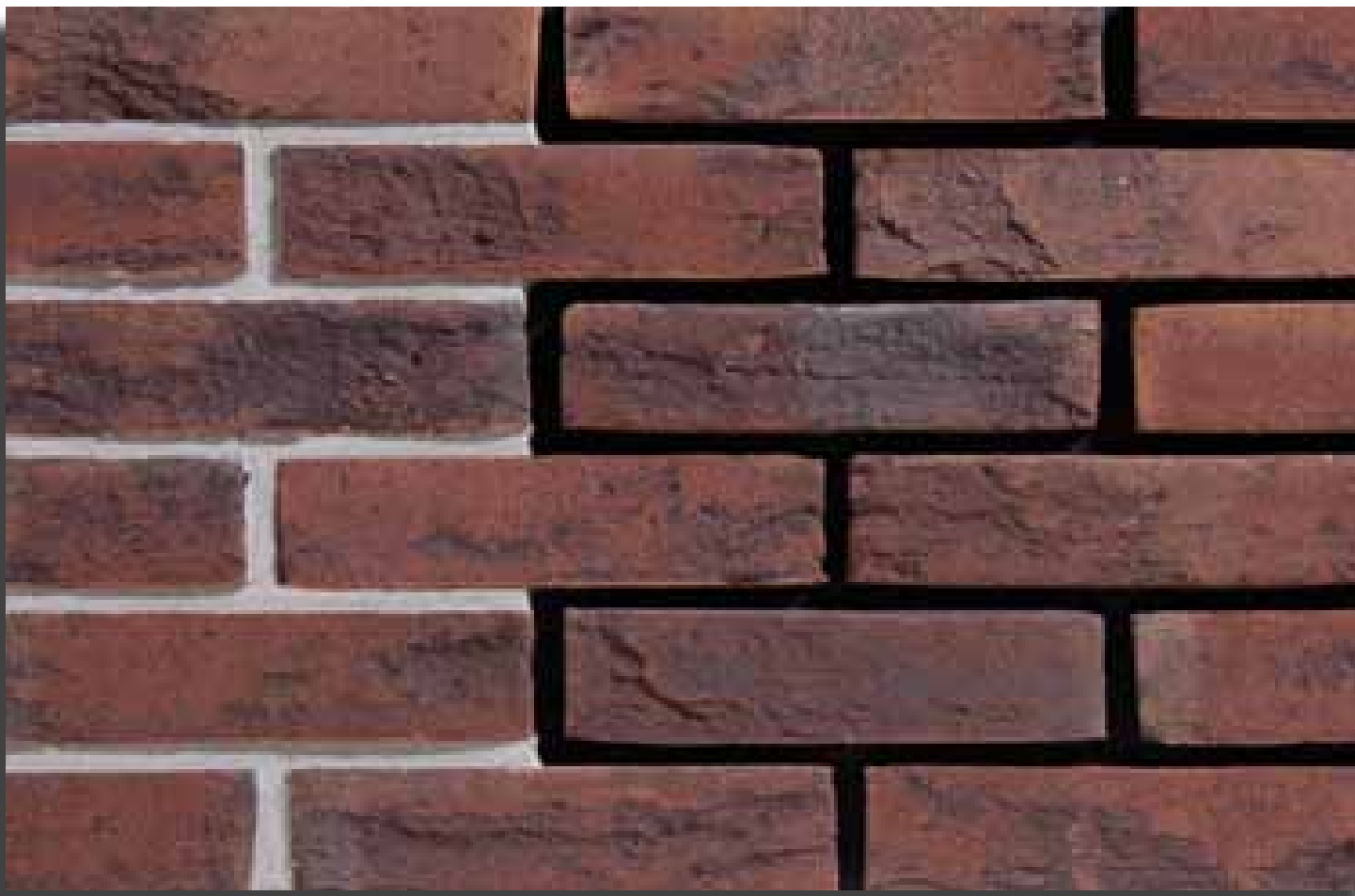

BASS ROCK

26042081

26142081



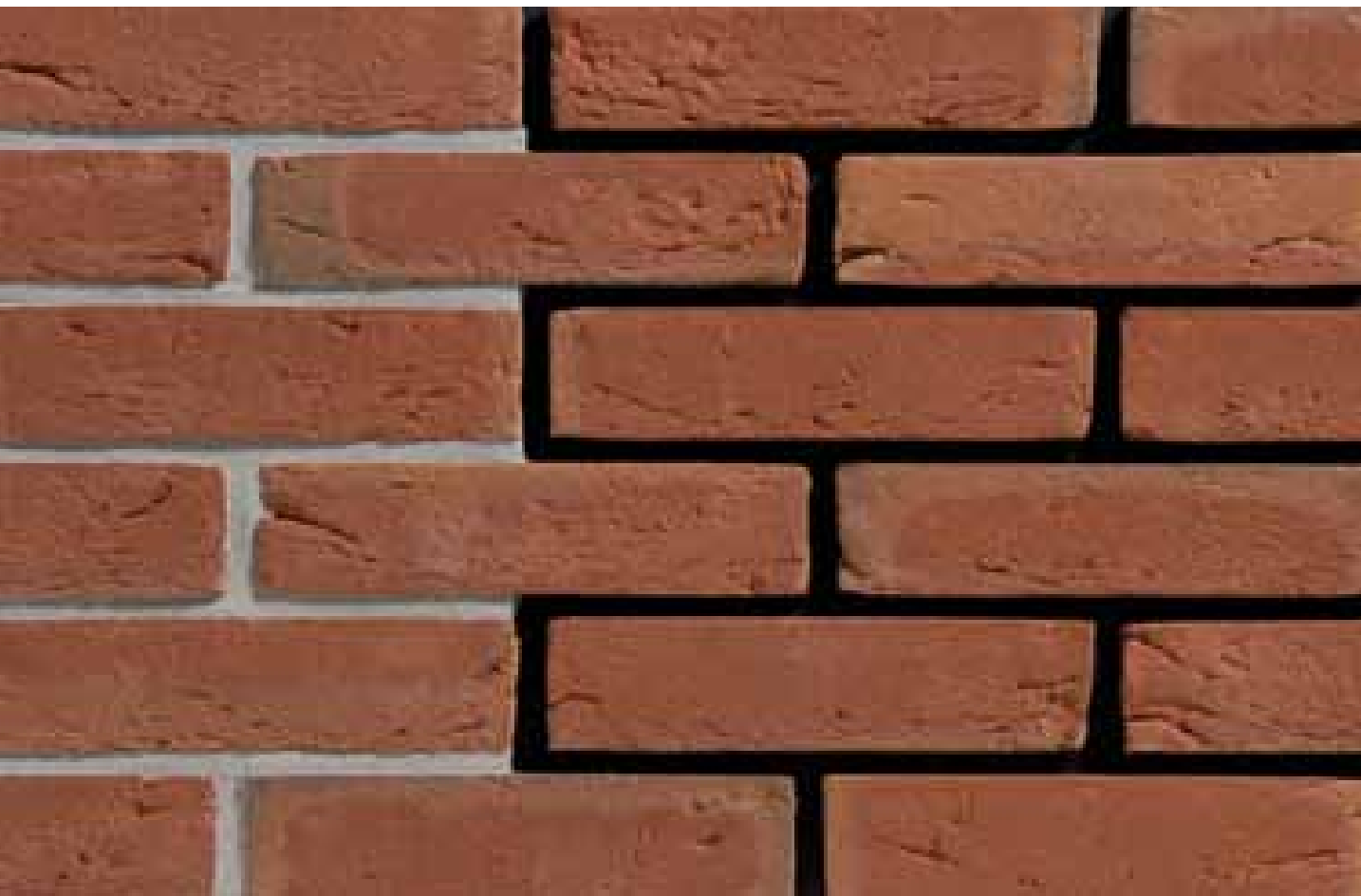

26042091

26142091

COLIMA

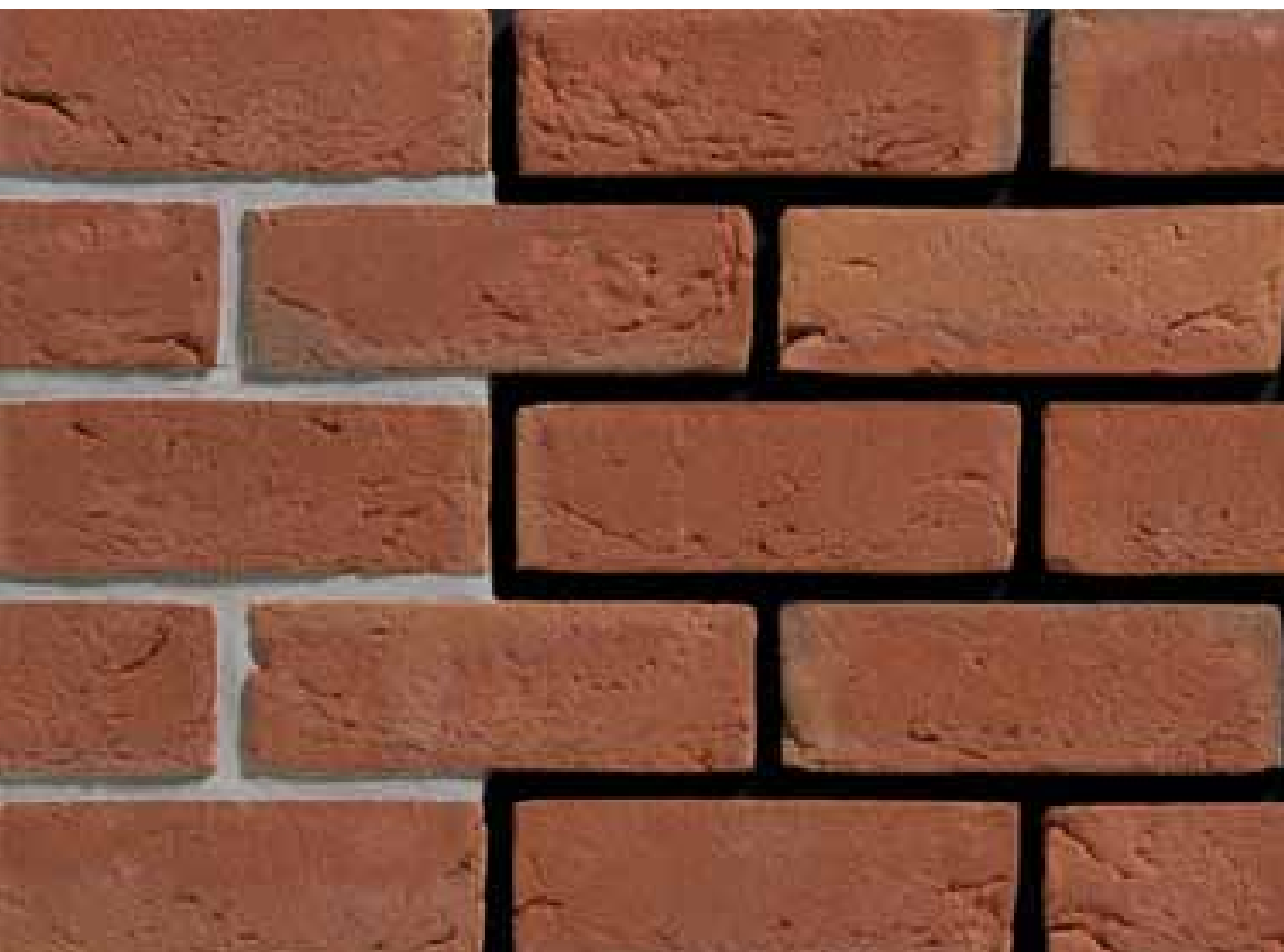

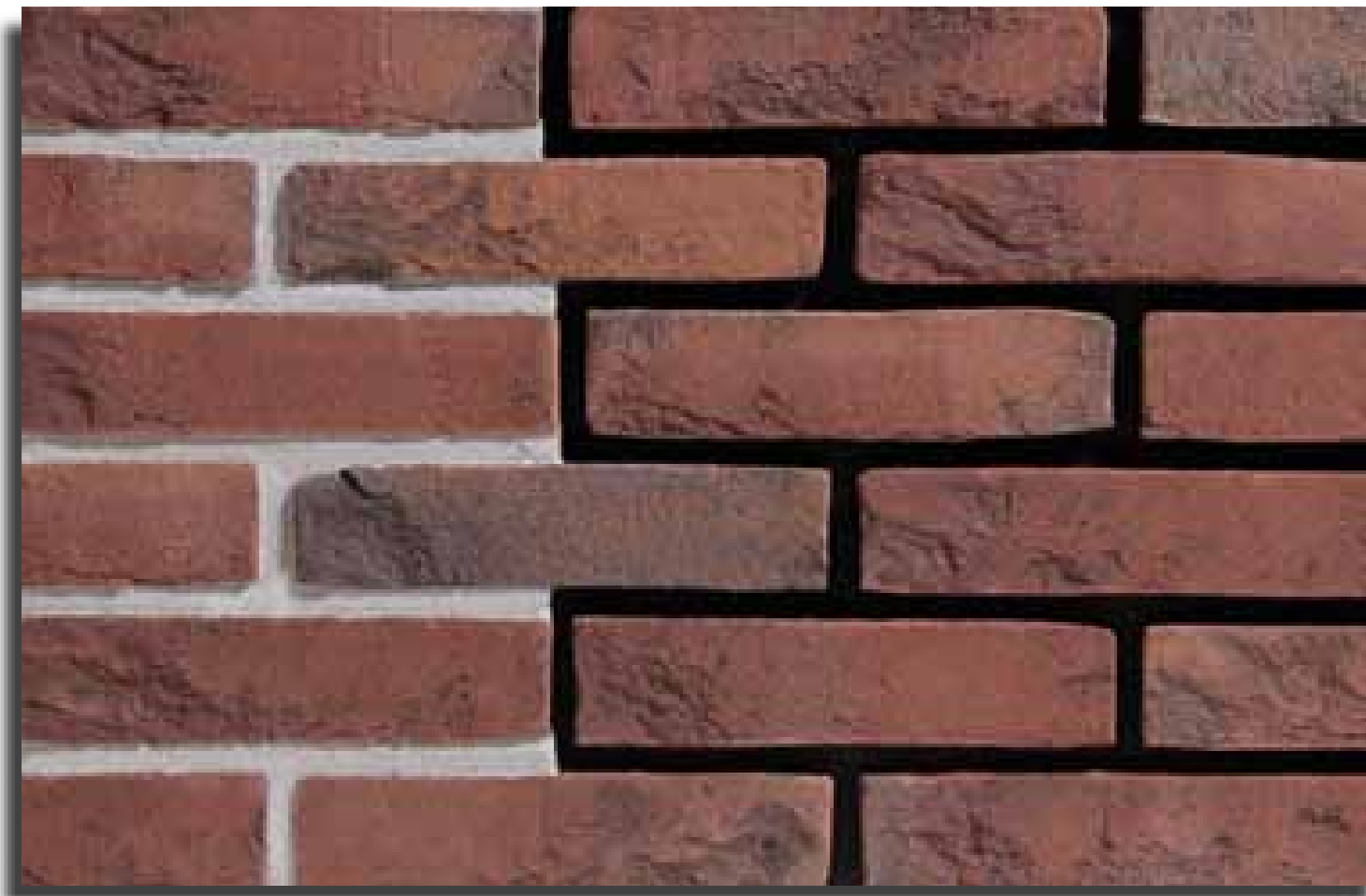

TEIDE

26042111

26142111

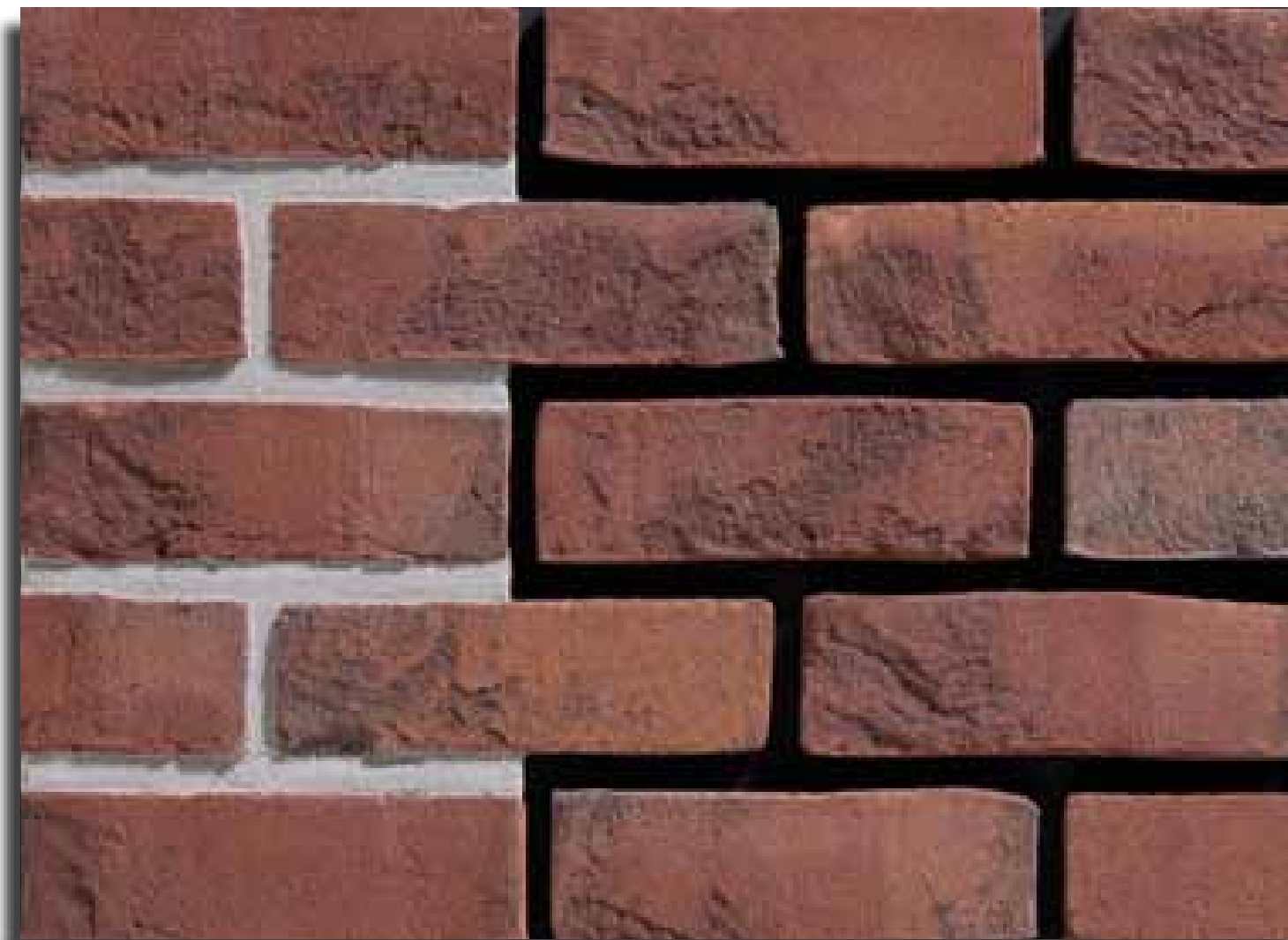

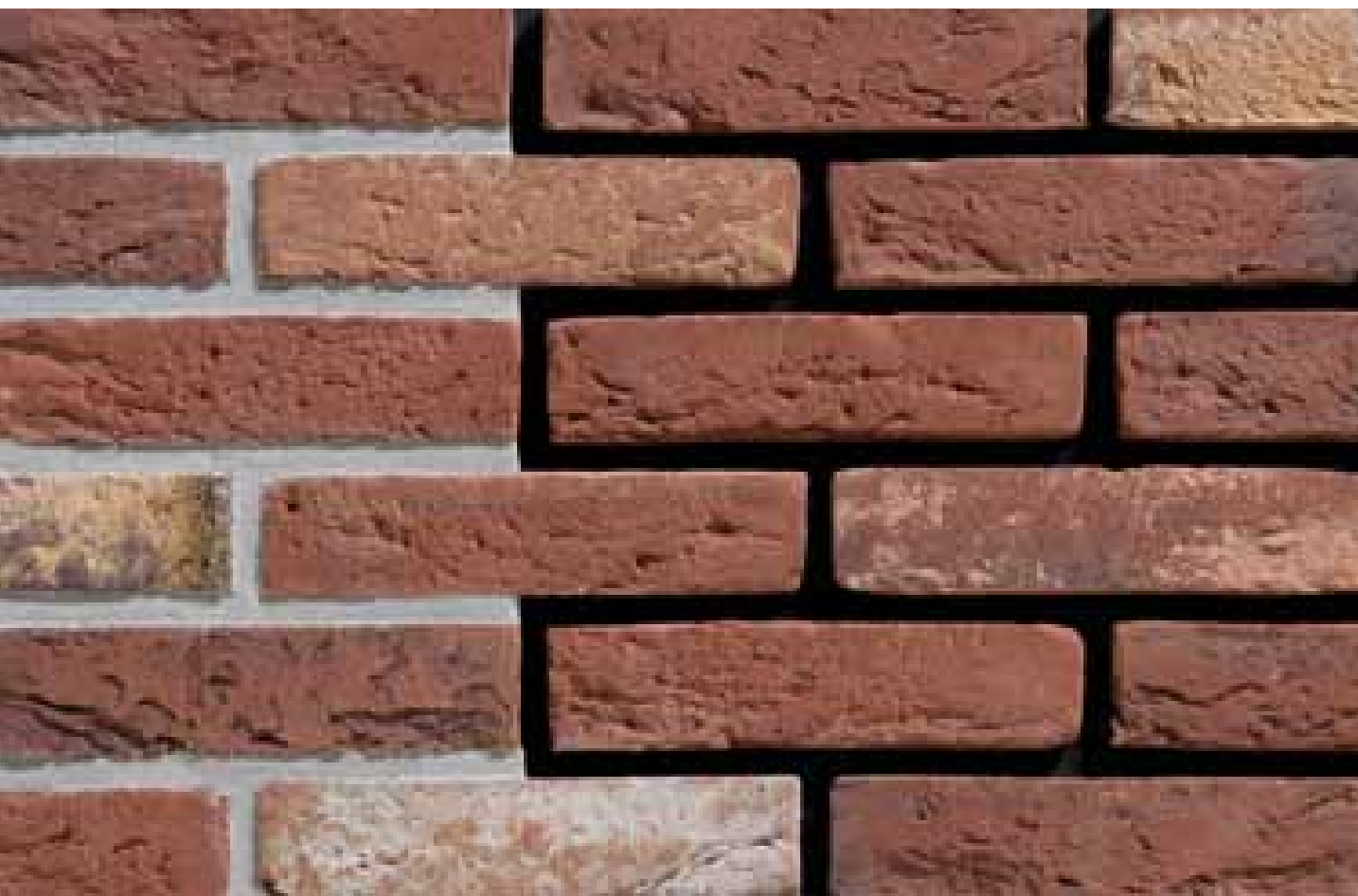

26042121

26142121

OK





POLLUX

26042131

26142131





26042141

26142141

EIGER



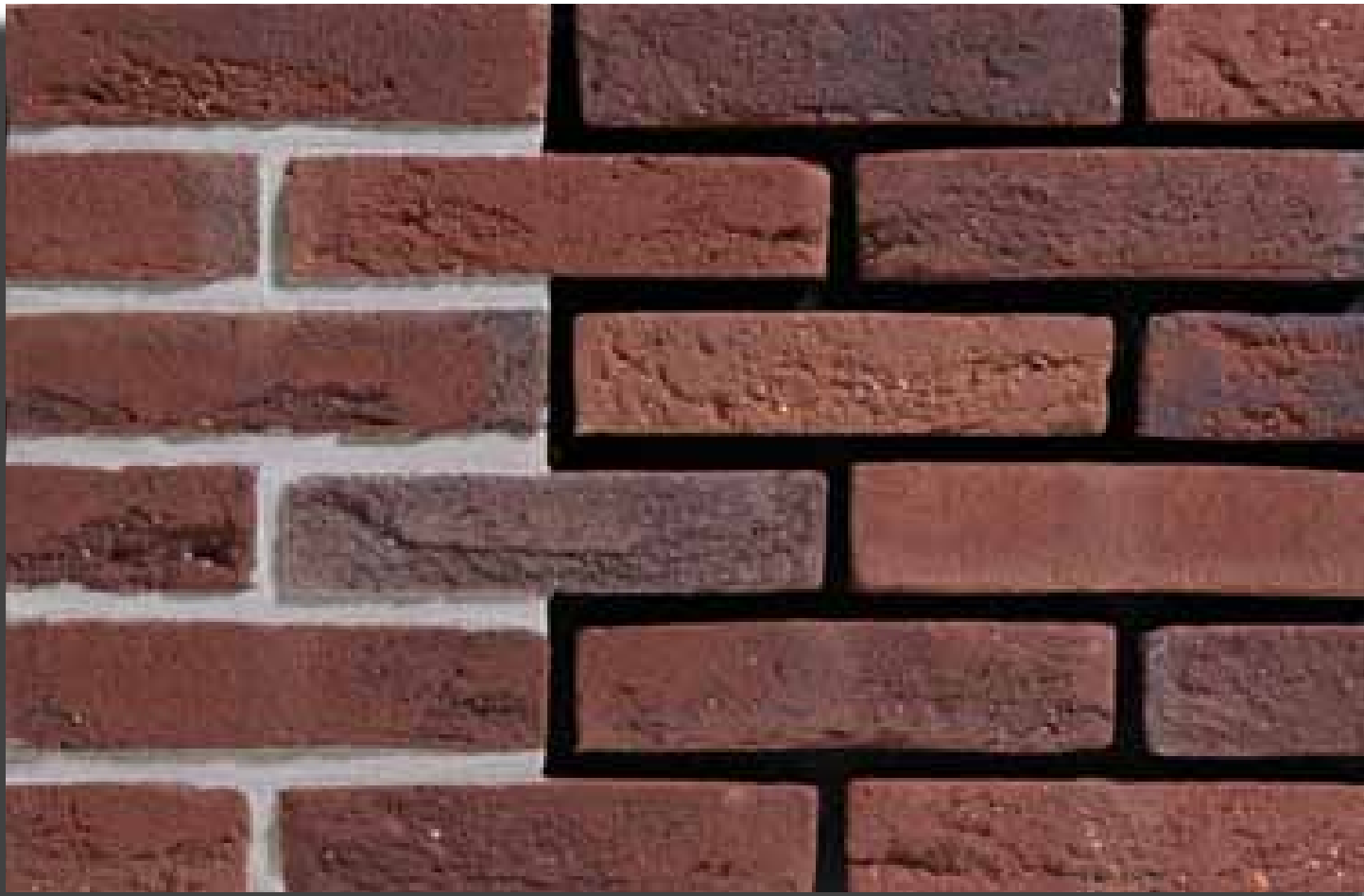

CASTLE ROCK

26042151

26142151

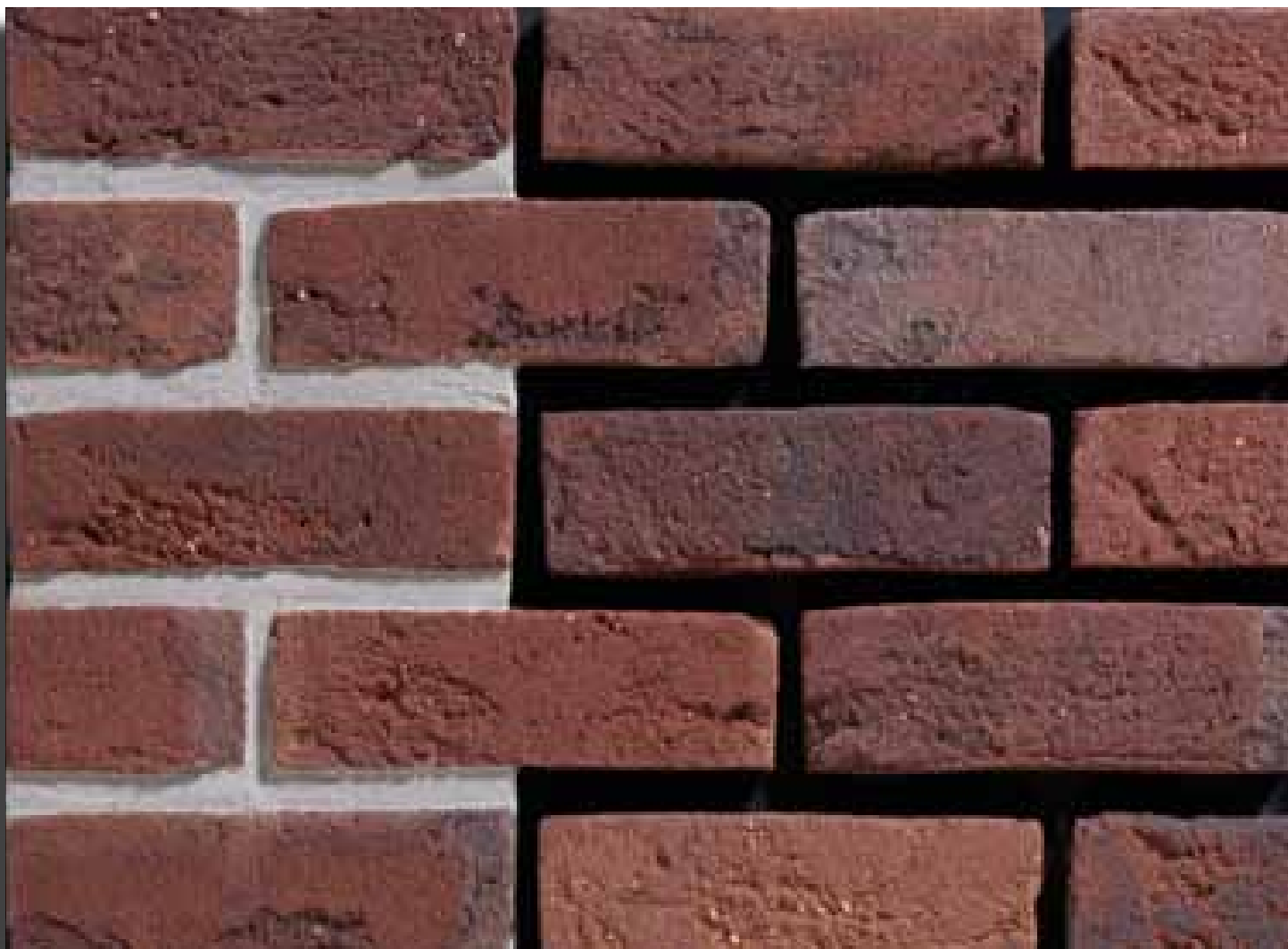



26042161

26142161

ERTA



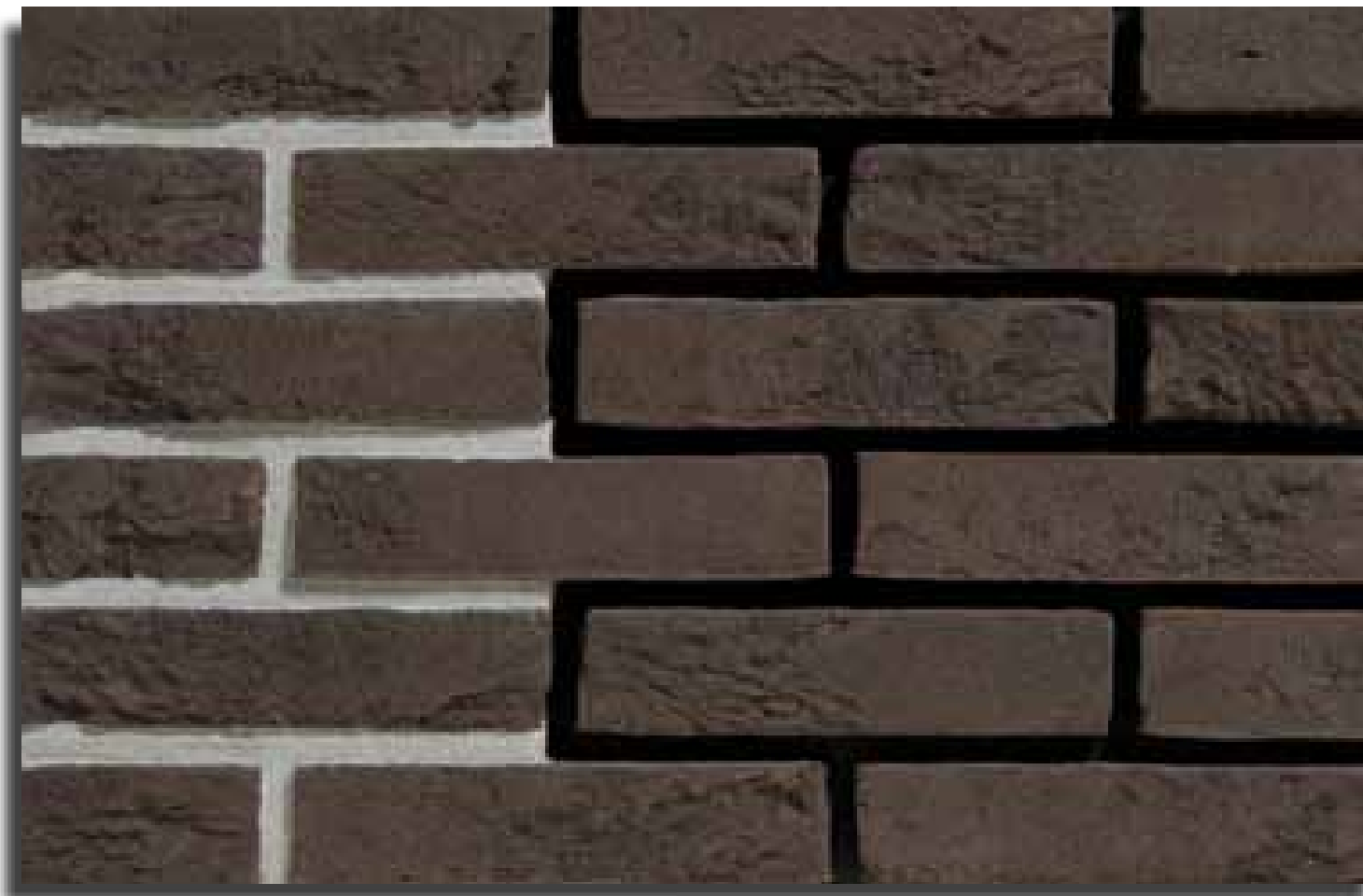

ARARAT

26043011

26143011





26043021

26143021

CERRE NEGRO





BUTAK

26044011

26144011



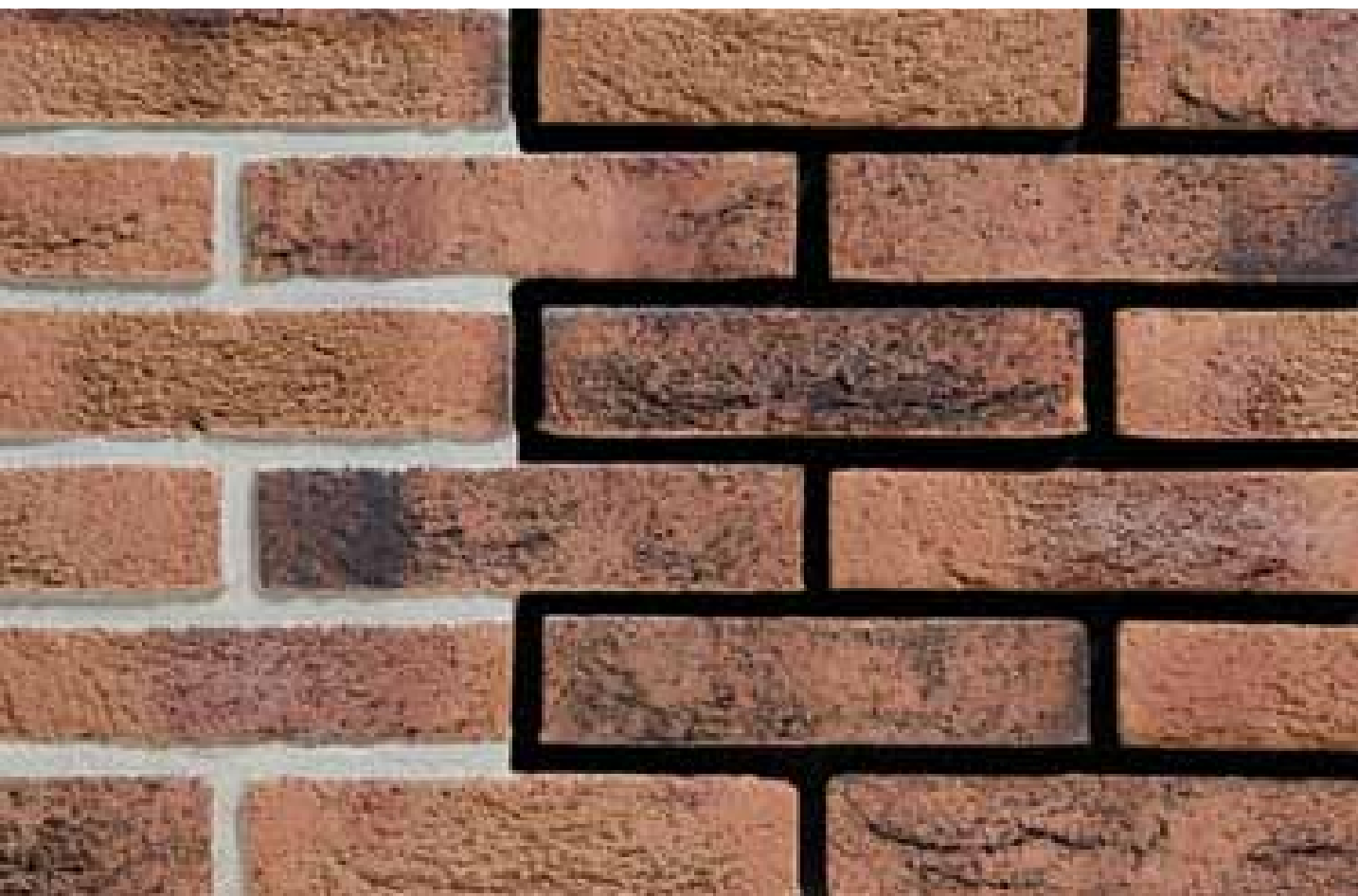

26044021

26144021

GUNTUR

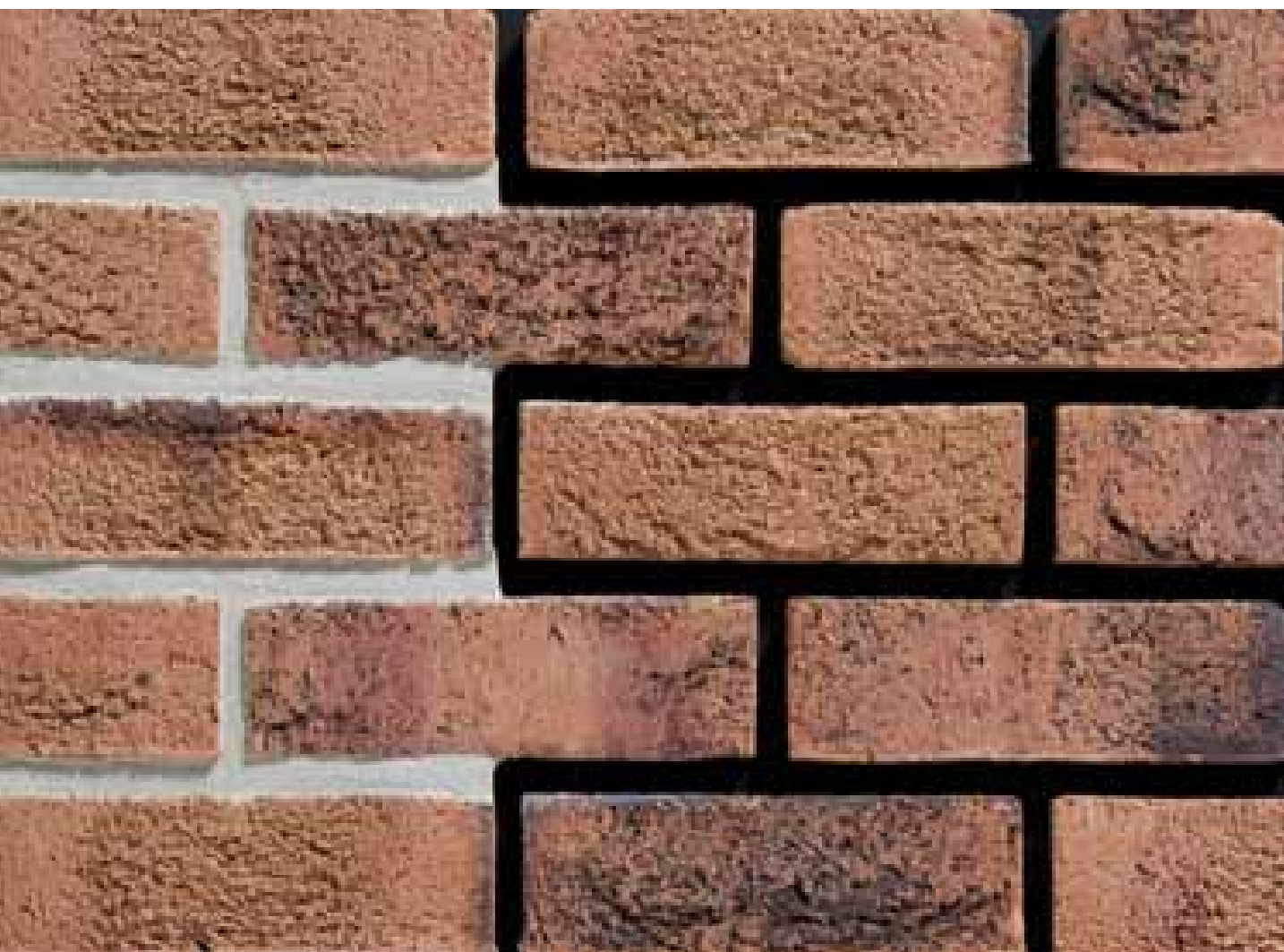



SALINA

2604403 I

2614403 I





26045011

26145011

TATRA





OERAL

26045021

26145021



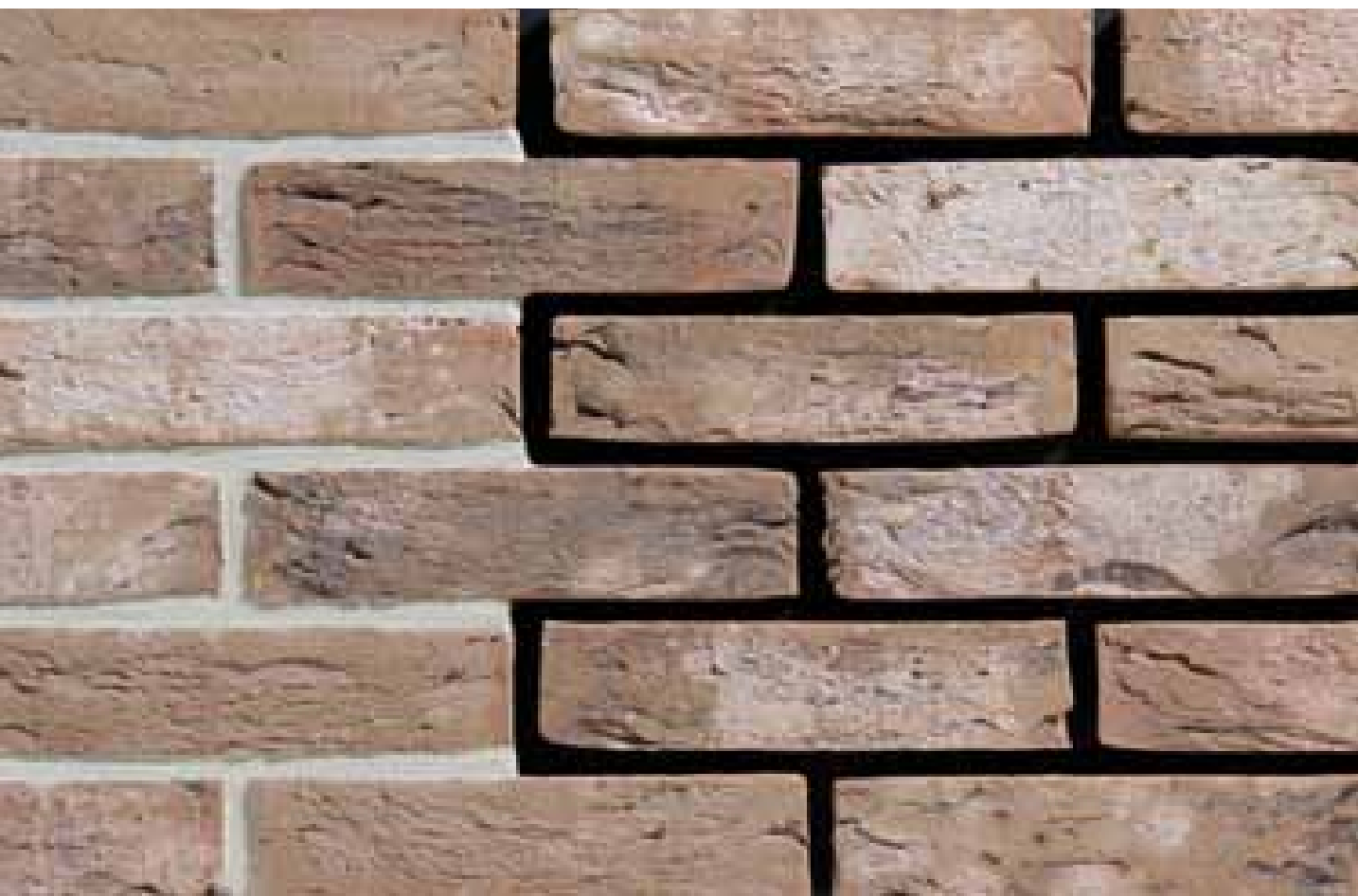

2604503 I

2614503 I

OLYMPUS







84042001
84142001

PAARS





ROOD GROFZAND

84142101





84042401
84142401

ZWART



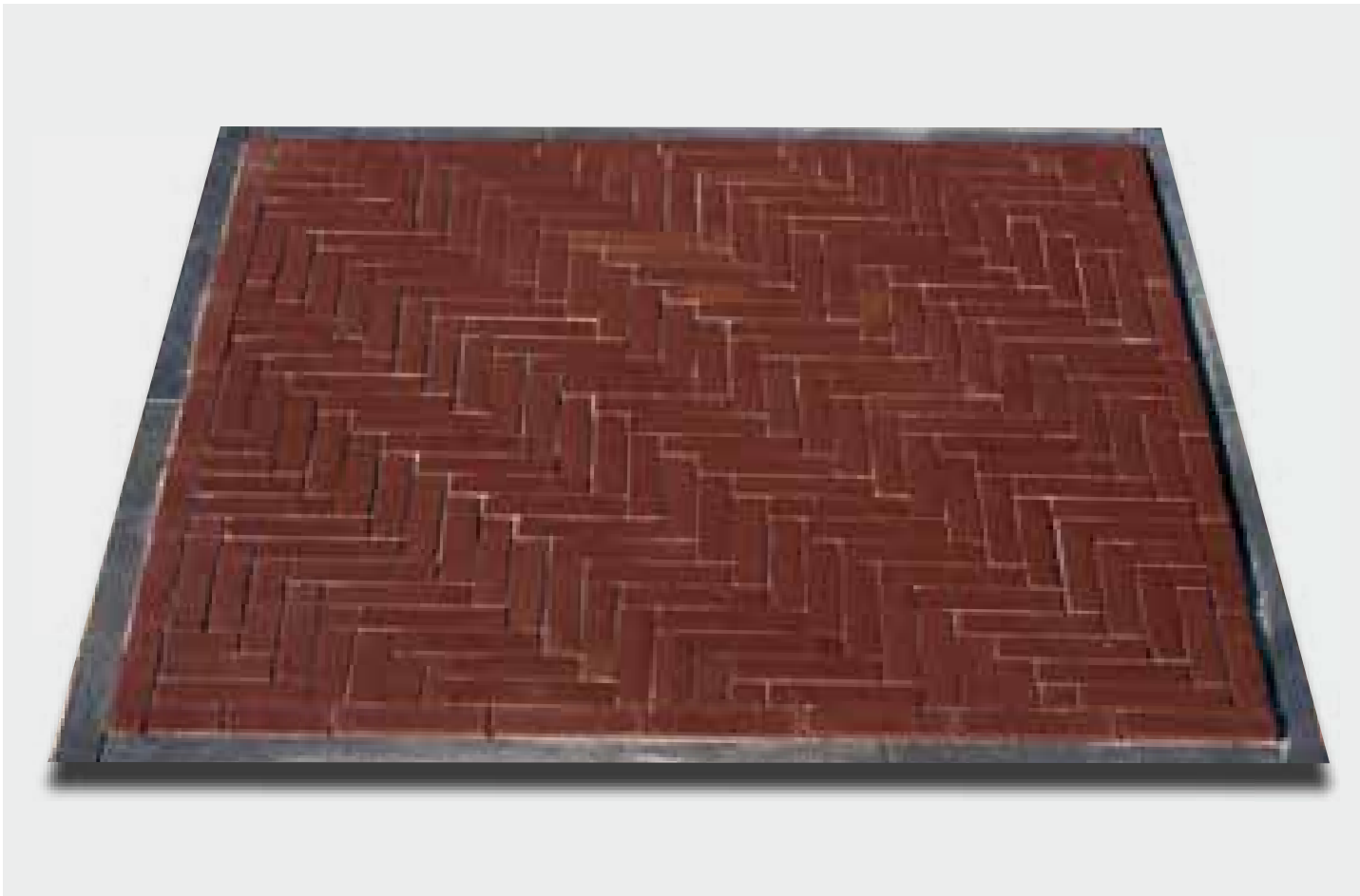

PAARS GENUANCEERD

84045001
84145001





84045101

84145101

ROOD GROFZAND GENUANCEERD

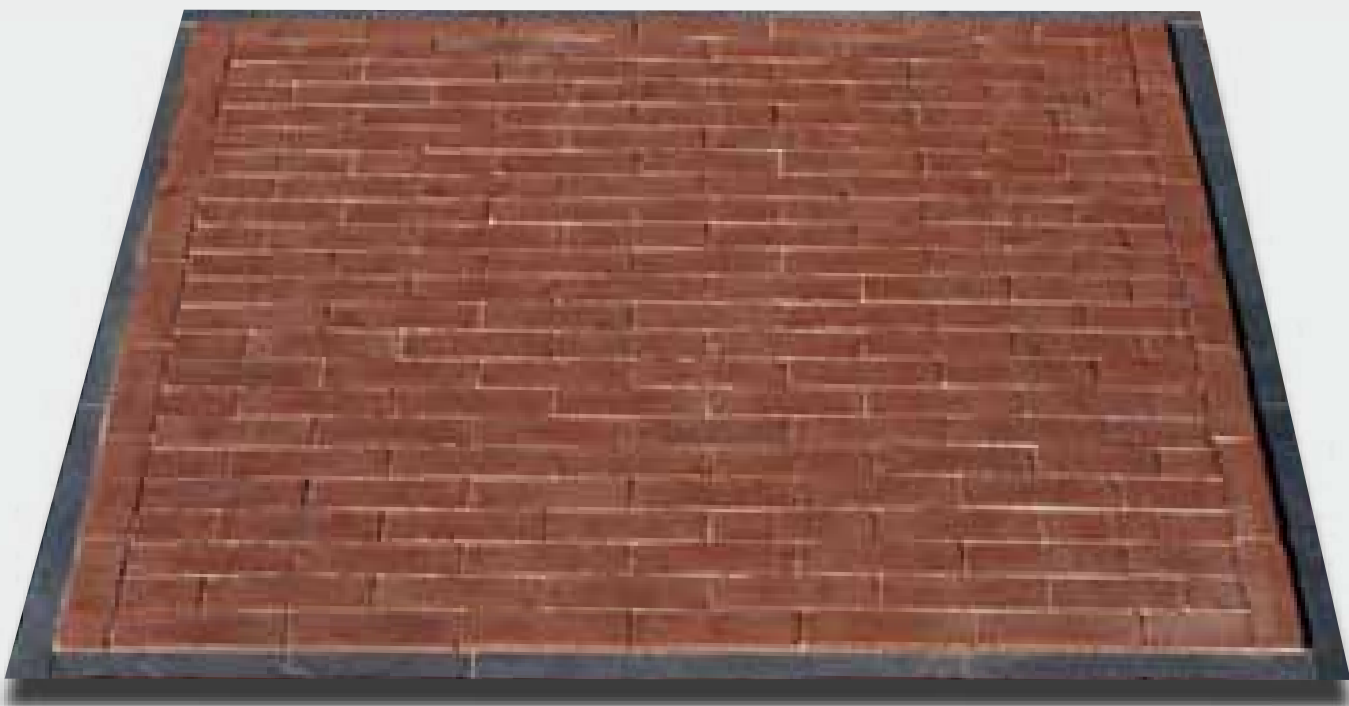



ROOD GENUANCEERD

84045501

84145501





ENGELS
BAKSTEEN

84045701

BRUIN





BRUIN BONT

84045801





85044001

PAARS BLAUW TB





PAARS GENUANCEERD TB

85047001





85047801

BRUIN BONTTB



















































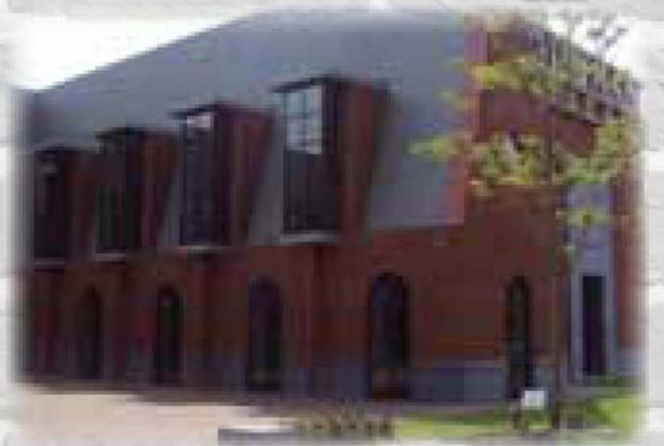
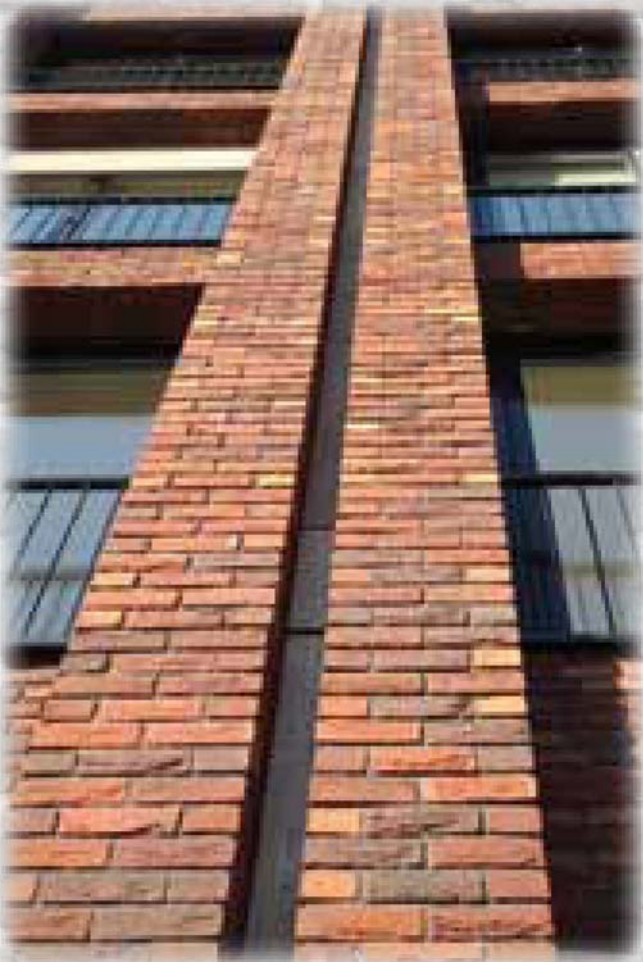



Standaard pallet



Standaardpallet
(zichtbaar 4-deling, krimphoes verwijderd)



Halve pallet



Halve pallet
(zichtbaar 4-deling, krimphoes verwijderd)



Hulo



Hulo
(zichtbaar 4-deling, krimphoes verwijderd)



Hulo pallet



Hulo pallet
(zichtbaar 4-deling, krimphoes verwijderd)



Hulo pallet
(zonder 4-deling)



Hulo pallet
(zichtbaar zonder 4-deling, krimphoes verwijderd)



www.baksteen.nl

Steenfabriek Engels Helden bv
Postbus 7147, 5980 AC Panningen
Steenstraat 8^b, 5981 AE Panningen
Telefoon +31 (0)77 3060495
Fax +31 (0)77 3060105
E-mail: sales@engels-helden.nl

Steenfabriek Engels Oeffelt bv
Kruispunt 26
5441 BP Oeffelt
Telefoon +31 (0)485 361444
Fax +31 (0)485 362747
E-mail: sales@engels-oeffelt.nl

NOTITIEBLAD

NOTITIEBLAD

	Pagina		Pagina		Pagina		Pagina
100 jaar Bakstenen	8-9	F		N		Rood grofzand	213
A		Faience	67	Natuurrood	108	Rood grofzand genuanceerd	216
Acacia	22	Ferro	150	Negev	158	Rood paars gereduceerd	118
Alton Red Multi	146	Fiori grijs	74	Nevada	137	Rookkwarts	165
Amarante	164	Flora	120	Nostalgia, Collectie (handvorm)	10-76	Rosata	154
Ametist	13	Foessa	146	Notitieblad	254	Rosso	32
Antiek rood	64	Foessa	194	Nouveau Meuse	31	Rosso bont	33
Antika	132	Fogo	188	O		Royal Emerald	66
Ararat	203	Fumé	175	Oasen	125	Royal Rosso	121
Arctica	129	G		Obsidiaan	19	Rufford Brown	140
Argaman bont	117	Gabbro	174	Oeffelt exclusief	102	S	
Argoniet	134	Geel rose zilverzand	75	Oeral	209	Sahara	124
Aubergine	12	Gobi	157	Ohrid	85	Salina	207
Aubergine	109	Grafiet	168	Ok	198	Sandringham Red Blend	144
Authentic, Collectie (vormbak)	102-137	Granito	178	Old Cottage Red	147	Sardonyx	166
Avondgloed	39	Granito Knorre	186	Old English Buff Multi	141	Sepia	110
B		Grisea-smook	123	Old English Red	127	Sonora	106
Baikal	80	Guatavita	136	Old English Red Multi	142	Straatbakstenen	212-222
Balmoral bruin	116	Guntur	206	Old Hanbury Blend	143	T	
Baltic Amber	65	H		Olympus	210	Taiga	57
Barnsteen	72	Herfstloof	42	Onega	81	Tanami	130
Barossa	103	Hermitage antiek DF	91	Opaline-smook	153	Tanganyika	86
Bass Rock	195	Hermitage antiek DF	91	Oranje blauw bezaagseld	40	Tatra	208
Blauw paars antiek	54	Hermitage antiek WF	90	Oranje blauw bont	36	Teak	172
Bruin	114	Hermitage antiek WF	90	Oranje genuanceerd	35	Teide	197
Bruin	218	Hermitage DF	90	Oranjerood	113	Thar	156
Bruin bont	219	Hoevesteen	44	Ordos	128	Tharsis	189
Bruin bont TB	222	Hoevesteen antiek	96	Oud Roosendaal	55	Thera	192
Bruinbezand	10	Hopper	51	Oud zalm	43	Tiffany	48
Bure Valley Blend	145	Huron	79	Oxydo	163	Tiffany antiek	97
Butak	205	I		Oxydo Knorre	184	Tighel-Brik®, Collectie (onbezand)	150-186
C		Imperial	20	P		Tirari	159
Canyon	73	Inhoudsopgave	4-5	Paars	212	Toba	190
Carbon	111	Inka	14	Paars blauw TB	220	Tobo	83
Carthago	71	Iroko	177	Paars genuanceerd	215	Toendra	56
Carthago Carrera	70	J		Paars genuanceerd TB	221	Toscane antiek clamp	99
Castle Rock	201	Jeremy mix	41	Pavlov	145	Toscane antiek DF	95
Cedro	170	K		Pavlov	193	Toscane antiek DF	95
Cerre Negro	204	Kalahari	161	Peelparel	18	Toscane antiek WF	94
Certificaten	224-225	Kameleon	60	Polar	155	Toscane DF	94
Chiara	151	Kashmire	68	Pollux	199	Traditie	6
Colima	196	Katmai	191	Pompeii antiek DF	89	U	
Collectie Authentic (vormbak)	102-137	Klassiek rood	49	Pompeii antiek DF	89	V	
Collectie Meren (handvorm)	78-86	Knorre	182	Pompeii antiek WF	88	Verpakkingen	250
Collectie Mountains (handvorm)	188-210	Knorre	183	Pompeii clamp	98	Vintage	122
Collectie Nostalgia (handvorm)	10-76	Koper rood	46	Pompeii clamp met frog	99	Violet	59
Collectie Retro-Antiek (handvorm)	96-99	Knorre	183	Pompeii DF	88	Vostok	84
Collectie Tighel-Brik® (onbezand)	150-186	Koper roodbont	47	Productie	7	Vulkano	131
Como	78	Krafla	105	Provinciaals oranje	34	W	
Contact gegevens	251	L		Purper bezand	107	Wapper	50
Cotto	119	La Meuse	28	Purper bont gereduceerd	173	Warmrood	112
Cromwell Buff	140	La Meuse gereduceerd	30	Purper onbezand	152	Waveney Red Blend	142
D		La Meuse gesinterd	29	Q		Wensum Red Blend	144
Doetinchem	24	Ladoga	82	Quarzite	176	Westley Red	139
Donkerrood	27	Langley Red	138	Quarzite Knorre	185	Wetworth Red Multi	147
Donkerrood gereduceerd	62	Limburgs oranje bont	37	R		Whitchurch Mixture	139
Durga	104	Locatie Helden	13-99	Ravenzwart	11	Wijnbergen	21
E		Locatie Oeffelt	102-222	Renaissance antiek clamp	98	Witham Red	138
Ebbe	171	Locatiegegevens	2	Renaissance antiek DF	93	X	
Eiger	200	M		Renaissance antiek DF	93	Y	
Eldorado	135	Magma	53	Renaissance antiek WF	92	Yellow Sun	126
Engels exclusief	58	Marmo rood	133	Renaissance DF	92	Yellow Sun	141
Engels oranje	38	Meren, Collectie (handvorm)	78-86	Retro-Antiek, Collectie (handvorm)	96-99	Z	
Engels rustiek	15	Mojave	181	Rhodoniet	169	Zagora	162
Engels rustiek gereduceerd	25	Morene	167	Roma	76	Zwart	214
Erta	202	Moreton Red Multi	143	Rood bezaagseld	61	Zwart bezaagseld	16
Escorial	26	Mosagaat smook	160	Rood bezaagseld gereduceerd	63	Zwart blauw bezaagseld	17
Etna	23	Mountains, Collectie (handvorm)	188-210	Rood boszand	45		
Export Variations	138-147	Mountains, Collectie (handvorm)	188-210	Rood boszand gereduceerd	52		
		Mystique	69	Rood bruin genuanceerd	115		
				Rood genuanceerd	217		



www.baksteen.nl

www.baksteen.nl

www.baksteen.nl

www.baksteen.nl

www.baksteen.nl

www.baksteen.nl

www.baksteen.nl



Steenfabriek Engels Helden bv
Postbus 7147, 5980 AC Panningen
Steenstraat 8^b, 5981 AE Panningen
Telefoon +31 (0)77 3060495
Fax +31 (0)77 3060105
E-mail: sales@engels-helden.nl

Steenfabriek Engels Oeffelt bv
Kruispunt 26
5441 BP Oeffelt
Telefoon +31 (0)485 361444
Fax +31 (0)485 362747
E-mail: sales@engels-oeffelt.nl

www.baksteen.nl